

# ই-নথি-র বাস্তবায়ন প্রতিবেদন (০১-৩১ ডিসেম্বর, ২০১৮)

## নথি বাস্তবায়নের হালনাগাদ তথ্য

### মোট অফিসের সংখ্যা: ৪৩৯৬

<ul style="list-style-type: none"><li>➤ মন্ত্রণালয়/বিভাগের সংখ্যা: ৫৮</li><li>➤ অধিদপ্তর/পরিদপ্তর : ৭০</li><li>➤ দপ্তর/সংস্থার সংখ্যা: ২৮৫</li><li>➤ বিভাগীয় পর্যায়ের অফিসের সংখ্যা: ৯৬</li><li>➤ জেলা পর্যায়ের অফিসের সংখ্যা: ১৯২৯</li></ul>	<ul style="list-style-type: none"><li>➤ উপজেলা পর্যায়ের অফিসের সংখ্যা: ১৮১৫</li><li>➤ অন্যান্য অফিস: ১১৬</li><li>➤ মোবাইল অ্যাপ-এর মাধ্যমে ই-নথি ব্যবহারী: ৬৬৬১</li><li>➤ মোট ব্যবহারকারীর সংখ্যা: ৫৫৯৯৩</li></ul>
---	---

### নথি সিস্টেমের নতুন আপডেটসমূহ

<ul style="list-style-type: none"><li>➤ নথি নম্বর সংশোধন করা যায়</li><li>➤ জারিকৃত পত্র ক্লোন করা যায়</li><li>➤ জারিকৃত পত্র জাতীয় তথ্য বাতায়নে প্রকাশ করা যায়</li></ul>	<ul style="list-style-type: none"><li>➤ মোবাইল অ্যাপ-এর মাধ্যমে সারসংক্ষেপ প্রেরণ করা যায়</li><li>➤ অ্যাপস-এ খসড়াপত্র সংশোধন ও জারি করা যায়</li><li>➤ আগত পত্রকে পৃষ্ঠাঙ্কন করা যায়</li></ul>
---	---

### ভবিষ্যৎ কর্মপরিকল্পনা

<ul style="list-style-type: none"><li>➤ ডাক ও নথি-র ডিজিটাল আরকাইভস</li><li>➤ বাংলা অভিধান ও বানান পরীক্ষক অন্তর্ভুক্তকরণ</li></ul>	<ul style="list-style-type: none"><li>➤ “ডিজিটাল সিগনেচার” অন্তর্ভুক্ত করা</li><li>➤ পর্যায়ক্রমে সকল সার্ভিস ই-নথি-র সাথে একীভূত করা</li></ul>
---	---

মন্ত্রণালয়/বিভাগ (বড় ক্যাটেগরি ৮টি) এর ই-নথি কার্যক্রমের বিস্তারিত রিপোর্ট (০১-৩১ ডিসেম্বর, ২০১৮)

ক্রম	অফিসের নাম	ডাক		নথি			পত্রজারিতে নিষ্পন্ন নোট			পত্রজারির সংখ্যা
		গৃহীত	নিষ্পন্ন	স্ব- উদ্যোগে সৃজিত নোট	ডাক থেকে সৃজিত নোট	নোটে নিষ্পন্ন	আন্তঃ সিস্টেম	ইমেইল ও অন্যান্য	মোট	
১	অর্থনৈতিক সম্পর্ক বিভাগ	৫৩২০	৫২৪৬	১০৩৫	২৩৫৮	২৯২১	৬৯০	৭৩	৭৬৩	৭৯১
২	কৃষি মন্ত্রণালয়	৩৫৪৪	৩৭৭৪	৪৪০	২৩৫৮	২৪৩৪	৪৮১	৫৮	৫৩৯	৫৫২
৩	জনপ্রশাসন মন্ত্রণালয়	২৩০৭	৪৪১৭	৫৫৮	৫৩৮	৬২৬	৪২৭	৮৪	৫১১	৫২২
৪	মন্ত্রিপরিষদ বিভাগ	৪৩৭৩	৪২৫৮	৪৪৯	২৯৩	৪০৫	৩৭৮	০	৩৭৮	৩৯৯
৫	বাণিজ্য মন্ত্রণালয়	৭৬৮	১০৭১	১৭	৫৬	৬৮	৯	০	৯	৯
৬	বাংলাদেশ জাতীয় সংসদ সচিবালয়	১০৬	৯	৩৪	১	২	২৭	০	২৭	৩০
৭	অর্থ বিভাগ	৬২২	২৮১	১৮	১৫	১৮	১৬	০	১৬	১৬
৮	পররাষ্ট্র মন্ত্রণালয়	২১৪	১৮	০	০	০	০	০	০	০

মন্ত্রণালয়/বিভাগ (মধ্যম ক্যাটেগরি ১৪টি) এর ই-নথি কার্যক্রমের বিস্তারিত রিপোর্ট (০১-৩১ ডিসেম্বর, ২০১৮)

ক্রম	অফিসের নাম	ডাক		নথি			পত্রজারিতে নিষ্পন্ন নোট			পত্রজারির সংখ্যা
		গৃহীত	নিষ্পন্ন	স্ব-উদ্যোগে সৃজিত নোট	ডাক থেকে সৃজিত নোট	নোটে নিষ্পন্ন	আন্তঃসিস্টেম	ইমেইল ও অন্যান্য	মোট	
১	বাস্তবায়ন পরিবীক্ষণ ও মূল্যায়ন বিভাগ	৩১৪৮	৩৪২৫	৯৩৪	৭৭৪	১২৪৭	৫৮৪	৯৪	৬৭৮	৭৫২
২	সুরক্ষা সেবা বিভাগ	৩১২৮	২৭৭০	৩৩৯	৯৯৮	৮১৮	৩৬১	৬১	৪২২	৪৪৭
৩	মাধ্যমিক ও উচ্চ শিক্ষা বিভাগ	৩৭৭৭	৭৮৭৩	৫৩১	৭৯২	৮৩৩	৪৫৯	৩৯	৪৯৮	৫৩৪
৪	স্থানীয় সরকার বিভাগ	১৫৯১	১৮৭৮	৩২৮	৩৬৬	৪১২	৩৫১	১৬০	৫১১	৫৩৫
৫	শ্রম ও কর্মসংস্থান মন্ত্রণালয়	১৫৬৯	১৮৬২	৩৪০	২৫৭	৪০৫	২৬৭	৩৮	৩০৫	৩৫৭
৬	সড়ক পরিবহন ও মহাসড়ক বিভাগ	৬৪০	১৩৬৭	১৯০	৩৪৬	৩৯৩	১৭১	২১	১৯২	১৯৯
৭	মৎস্য ও প্রাণিসম্পদ মন্ত্রণালয়	১১০৪	১২৪৬	২৭৯	২৫৯	৪৬২	১৭৪	২	১৭৬	১৮৩
৮	প্রতিরক্ষা মন্ত্রণালয়	১০৪০	৮৫৫	৯৯	১৭৯	১৮৮	৫১	৪৩	৯৪	৯৯
৯	পরিকল্পনা বিভাগ	৪৭৫	৬৭৮	৩৬	৬০	৩৮	১১৫	০	১১৫	১১৫
১০	জননিরাপত্তা বিভাগ	৫৭৪	৪৭৮	১৫	২১২	১৪৫	৪	১৩	১৭	১৮
১১	পল্লী উন্নয়ন ও সমবায় বিভাগ	৩২৮	৩৮৯	১৫৭	৬৭	১৫৪	৩৩	৫৬	৮৯	৯১
১২	লেজিসলেটিভ ও সংসদ বিষয়ক বিভাগ	৪৭	৪৫	১৪	০	১৫	০	০	০	০
১৩	আইন ও বিচার বিভাগ	৬১	৫	৩	৪	৩	০	০	০	০
১৪	বাংলাদেশ নির্বাচন কমিশন	১৩৪	১	৩	০	৫	০	০	০	০

মন্ত্রণালয়/বিভাগ (ছোট ক্যাটগরি ৩৬টি) এর ই-নথি কার্যক্রমের বিস্তারিত রিপোর্ট (০১-৩১ ডিসেম্বর, ২০১৮)

ক্রম	অফিসের নাম	ডাক		নথি			পত্রজারিতে নিষ্পন্ন নোট			পত্রজারির সংখ্যা
		গৃহীত	নিষ্পন্ন	স্ব-উদ্যোগে সৃজিত নোট	ডাক থেকে সৃজিত নোট	নোটে নিষ্পন্ন	আন্তঃসিস্টেম	ইমেইল ও অন্যান্য	মোট	
১	নৌ-পরিবহন মন্ত্রণালয়	২০৩০	১৪৪২	৫১৭	৭৭১	৬৩১	৫৪৬	১৭৫	৭২১	৮১০
২	মুক্তিযুদ্ধ বিষয়ক মন্ত্রণালয়	২২৮৭	২৭৯৯	৩৬৫	৭৪৬	৬০০	২৮৩	৩১৬	৫৯৯	৬৬৮
৩	বিদ্যুৎ বিভাগ	১৪২৭	১৫৭০	৪১৫	৬০৪	৬১৫	২০৬	২০০	৪০৬	৪৬১
৪	স্বাস্থ্য শিক্ষা ও পরিবার কল্যাণ বিভাগ	১৬৬৯	১২৯৯	২৪০	৬৮২	৭২৪	৮৮	০	৮৮	১০৭
৫	মহিলা ও শিশু বিষয়ক মন্ত্রণালয়	১২৬৬	১২০৬	২২৯	৩৯৯	৪৮৯	১৬৮	২	১৭০	১৭৮
৬	বেসামরিক বিমান পরিবহন ও পর্যটন মন্ত্রণালয়	৮৯৪	১০০০	১৬২	৪২৩	৪৫৫	১৩১	৩৯	১৭০	১৭৭
৭	সমাজকল্যাণ মন্ত্রণালয়	১০৮০	১৪৩৫	২০১	৩৪৩	৪৩১	১৪৮	১২	১৬০	১৬৮
৮	খাদ্য মন্ত্রণালয়	১৫৯৯	১৭১২	২৮০	২০৯	২৬৭	২৩৮	৮	২৪৬	২৬৪
৯	বিজ্ঞান ও প্রযুক্তি মন্ত্রণালয়	১৮৪১	১৮৭৫	১৪৮	২৯৮	৩০৩	১৬২	১	১৬৩	১৬৯
১০	শিল্প মন্ত্রণালয়	১৫৮১	১৩৮৭	৭৫	৩৭৪	৩৭০	৮৫	০	৮৫	১৪২
১১	রেলপথ মন্ত্রণালয়	১৪৪৯	১৯৮০	১৪০	১৮৫	১৭৭	১৫৭	১	১৫৮	১৬৮
১২	তথ্য ও যোগাযোগ প্রযুক্তি বিভাগ	১০৫৫	৯৬৯	২০৫	১৬৪	২২০	১৪২	১৮	১৬০	১৭৬
১৩	ধর্ম বিষয়ক মন্ত্রণালয়	৬৯০	৭৭৫	২০৩	২১২	৩৫৬	৮৬	১৯	১০৫	১১১
১৪	গৃহায়ন ও গণপূর্ত মন্ত্রণালয়	৭৪৭	৬০৩	১৪৯	২৬৭	২৪৪	৮৫	১০	৯৫	৯৭
১৫	কারিগরি ও মাদ্রাসা শিক্ষা বিভাগ	৯৭১	১৩৬১	২১৪	২১৫	২৬৪	৯২	২৬	১১৭	১২৩
১৬	জ্বালানি ও খনিজ সম্পদ বিভাগ	৬২২	৫৯২	১৫৭	১৫৯	১৭২	১৪১	৬	১৪৭	১৫৯
১৭	পরিসংখ্যান ও তথ্য ব্যবস্থাপনা বিভাগ	৭০৪	৬৯২	২৪৪	৭৭	২৫৪	১৫৭	৫	১৬২	১৮৯
১৮	বস্ত্র ও পাট মন্ত্রণালয়	৬৩২	৮৪৩	১৮৬	৯৪	৯৪	১৫২	৫১	২০৩	২১৯
১৯	আপন বিভাগ	৮৮২	৭৬১	২৬০	৯৫	২২৯	১৩৩	২৩	১৫৬	১৭৭
২০	পরিবেশ, বন ও জলবায়ু পরিবর্তন মন্ত্রণালয়	৫৬৩	১২৮৬	১২২	১৭৯	২৩৪	১০৩	০	১০৩	১১৮
২১	পানি সম্পদ মন্ত্রণালয়	৭০৬	৯৫৬	২৭৭	২০৬	১৯০	৩৬	৫৮	৯৪	৯৯
২২	যুব ও ক্রীড়া মন্ত্রণালয়	৭০০	৭০৬	৫৩	১৮৮	২০৯	৬৩	০	৬৩	৬৩
২৩	প্রাথমিক ও গণশিক্ষা মন্ত্রণালয়	৪৫৯	৬৩৬	১৩০	১৩৬	১৪৭	৫৭	৭১	১২৮	১৪৭
২৪	আর্থিক প্রতিষ্ঠান বিভাগ	৬৫১	৫৯৬	৭৫	১৭৪	১৯১	৫৬	১২	৬৮	৬৯
২৫	সংস্কৃতি বিষয়ক মন্ত্রণালয়	৭০২	৭৫৮	৭১	১২১	১৬৩	৬৪	০	৬৪	৮১
২৬	অভ্যন্তরীণ সম্পদ বিভাগ	৩০৫	৪৫১	৩০	৮২	৩৭	৬৫	১	৬৬	৬৮
২৭	তথ্য মন্ত্রণালয়	৪৬১	৩৪৩	৬৫	৭৮	৯৯	৪০	১৮	৫৮	৫৮
২৮	দুর্যোগ ব্যবস্থাপনা ও ত্রাণ মন্ত্রণালয়	১২৫৪	১৬৩৮	৬৩	৬১	৪৪	৬০	৩	৬৩	৬৯
২৯	ডাক ও টেলিযোগাযোগ বিভাগ	৩২২	৪৭৯	৫০	৪৮	৩৭	৩৭	৩১	৬৮	৭০
৩০	জন বিভাগ	৭১	৬৭	১০৬	০	৩৬	৬৮	০	৬৮	৬৮
৩১	ভূমি মন্ত্রণালয়	৪৩০	৭০১	১৩	৬৬	৬৮	১২	০	১২	১৩
৩২	সেতু বিভাগ	১৩৫	২৩৬	২৩	৩৯	৪৪	২৫	১	২৬	২৬
৩৩	প্রবাসী কল্যাণ ও বৈদেশিক কর্মসংস্থান মন্ত্রণালয়	১৯৯	৩৫০	২৪	৩৮	৩৯	২৪	২	২৬	২৭
৩৪	পার্বত্য চট্টগ্রাম বিষয়ক মন্ত্রণালয়	১০৩	৬৬	৫৩	১২	৩৮	৮	২৬	৩৪	৩৪
৩৫	স্বাস্থ্য সেবা বিভাগ	১৯৯	১১৯	১৪	৫	১৬	১০	০	১০	১০
৩৬	প্রধানমন্ত্রীর কার্যালয়	৬৪৯	৪৫৭	১	০	২	০	০	০	০

অপেক্ষাকৃত কম ই-নথি ব্যবহারকারী ১০টি মন্ত্রণালয়/বিভাগ (০১-৩১ ডিসেম্বর, ২০১৮)

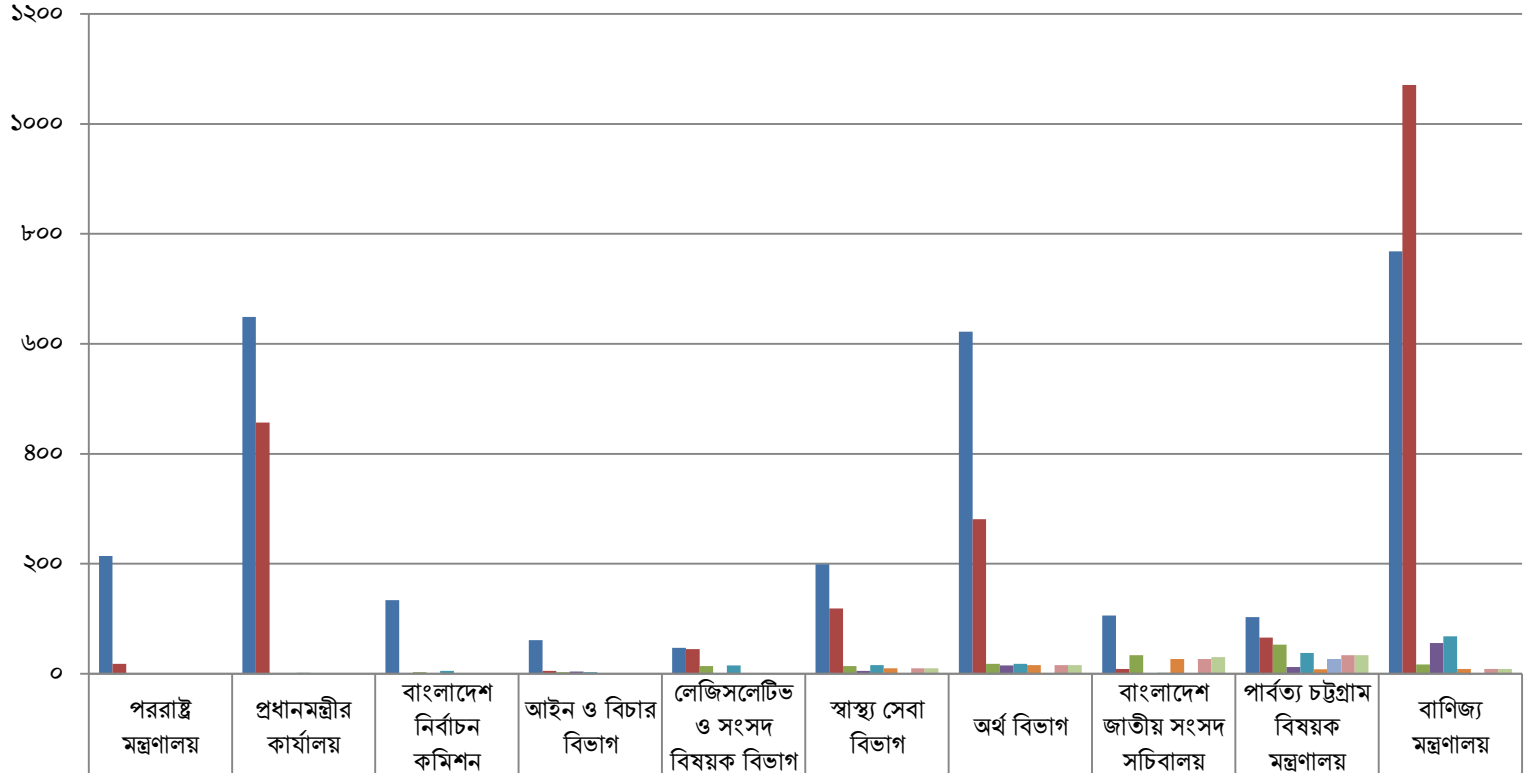

বিভাগ	ডাক গৃহীত	ডাক নিষ্পন্ন	নথি স্ব- উদ্যোগে সৃজিত নোট	নথি ডাক থেকে সৃজিত নোট	নথি নোটে নিষ্পন্ন	পত্রজারিতে নিষ্পন্ন নোট আন্তঃ সিস্টেম	পত্রজারিতে নিষ্পন্ন নোট ইমেইল ও অন্যান্য	পত্রজারিতে নিষ্পন্ন নোট মোট	পত্রজারির সংখ্যা
পররাষ্ট্র মন্ত্রণালয়	২১৪	১৮	০	০	০	০	০	০	০
প্রধানমন্ত্রীর কার্যালয়	৬৪৯	৪৫৭	১	০	২	০	০	০	০
বাংলাদেশ নির্বাচন কমিশন	১৩৪	১	৩	০	৫	০	০	০	০
আইন ও বিচার বিভাগ	৬১	৫	৩	৪	৩	০	০	০	০
লেজিসলেটিভ ও সংসদ বিষয়ক বিভাগ	৪৭	৪৫	১৪	০	১৫	০	০	০	০
স্বাস্থ্য সেবা বিভাগ	১৯৯	১১৯	১৪	৫	১৬	১০	০	১০	১০
অর্থ বিভাগ	৬২২	২৮১	১৮	১৫	১৮	১৬	০	১৬	১৬
বাংলাদেশ জাতীয় সংসদ সচিবালয়	১০৬	৯	৩৪	১	২	২৭	০	২৭	৩০
পার্বত্য চট্টগ্রাম বিষয়ক মন্ত্রণালয়	১০৩	৬৬	৫৩	১২	৩৮	৮	২৬	৩৪	৩৪
বাণিজ্য মন্ত্রণালয়	৭৬৮	১০৭১	১৭	৫৬	৬৮	৯	০	৯	৯

**অধিদপ্তর (বড় ক্যাটেগরি ১৫টি) এর ই-নথি কার্যক্রমের বিস্তারিত রিপোর্ট (০১-৩১ ডিসেম্বর, ২০১৮)**

ক্রম	অফিসের নাম	ডাক		নথি			পত্রজারিতে নিষ্পন্ন নোট			পত্রজারির সংখ্যা
		গৃহীত	নিষ্পন্ন	স্ব-উদ্যোগে সৃজিত নোট	ডাক থেকে সৃজিত নোট	নোটে নিষ্পন্ন	আন্তঃ সিস্টেম	ইমেইল ও অন্যান্য	মোট	
১	সমাজসেবা অধিদফতর	৩০৩৪	৩২৮২	১১১৬	৭০০	১১৭৯	৪৮৯	১৬৩	৬৫১	৬৫৬
২	বাংলাদেশ জরিপ অধিদপ্তর	১৬৮৭	১৬৫৯	৯৩৮	৬৪৬	১১৪৫	৫৪৬	৯০	৬৩৬	৬৬৭
৩	বাংলাদেশ আবহাওয়া অধিদপ্তর	৯২২	৯৯২	৩৯১	১৪৫	৫১২	২৪০	২	২৪২	৩১৩
৪	ভূমি রেকর্ড ও জরিপ অধিদপ্তর	১২২৫	১৪১৫	১৯৬	২২৬	২৪৮	৫২	১০৬	১৫৮	১৬৫
৫	কৃষি সম্প্রসারণ অধিদপ্তর	৫৯৮	২৯১	২৬৬	১০	১২৮	১৩৭	৬৫	২০২	৩৪৪
৬	খাদ্য অধিদপ্তর	৯৫৭	১১২৮	১৬০	১৪০	১৩৪	৮৮	৩৮	১২৬	১৩০
৭	প্রাথমিক শিক্ষা অধিদপ্তর	৪২৬	৩৩৮	১২৩	৪০	১৪২	৩৪	৩	৩৭	৩৭
৮	গণপূর্ত অধিদপ্তর	২০৬	১৮৮	৪৯	৫২	৪২	২৩	২৭	৫০	৫১
৯	পরিবার পরিকল্পনা অধিদপ্তর	১৯৯	১৬৫	১৪	৮৯	৭৭	২	১	৩	৩
১০	বাংলাদেশ বেতার	৫২	৩৬	১০৯	২১	৫৩	১৪	৩৭	৫১	৫৪
১১	বাংলাদেশ ভূতাত্ত্বিক জরিপ অধিদপ্তর	২৬২	২৯৯	৭৩	২	২৭	২৬	৩	২৯	৩০
১২	সরকারি যানবাহন অধিদপ্তর	৮৪	২৭০	১	৩৪	৩৮	০	০	০	০
১৩	স্বাস্থ্য অধিদপ্তর	৪৭	৭৩	২১	৬	৪৫	০	০	০	০
১৪	বর্ডার গার্ড বাংলাদেশ	২৬	০	২	০	১	০	০	০	০
১৫	চলচ্চিত্র ও প্রকাশনা অধিদপ্তর	১২৪	৪২	১	০	০	০	০	০	০

অধিদপ্তর (মধ্যম ক্যাটেগরি ১৭টি) এর ই-নথি কার্যক্রমের বিস্তারিত রিপোর্ট (০১-৩১ ডিসেম্বর, ২০১৮)

ক্রম	অফিসের নাম	ডাক		নথি			পত্রজারিতে নিষ্পন্ন নোট			পত্রজারির সংখ্যা
		গৃহীত	নিষ্পন্ন	স্ব-উদ্যোগে সৃজিত নোট	ডাক থেকে সৃজিত নোট	নোটে নিষ্পন্ন	আন্তঃ সিস্টেম	ইমেইল ও অন্যান্য	মোট	
১	নগর উন্নয়ন অধিদপ্তর	১৭৪৯	১৮৭৪	৩১৯	৯৩	২৭০	১৮২	৩	১৮৫	১৯৩
২	সমবায় অধিদপ্তর	৪০৪	৪৯৫	২৪৬	১৭১	২৩৩	৫৯	১৪৩	২০২	২২৬
৩	মৎস্য অধিদপ্তর	৪৪৫	১৫২১	২৮১	৬২	১৬৪	১৭৮	১০	১৮৮	১৮৮
৪	দুর্যোগ ব্যবস্থাপনা অধিদপ্তর	১৩৭১	১২৯২	১৪৭	১৬৯	২২৯	৫৯	৭	৬৬	৯৪
৫	বাংলাদেশ টেলিভিশন	৯৯	৯২	৩১০	৭	২২০	৮৮	১৬	১০৪	১০৫
৬	মহিলা বিষয়ক অধিদপ্তর	৭৪১	৫৫৯	২২৪	৬৯	২৩৬	৩০	২৪	৫৪	৫৪
৭	শিক্ষা প্রকৌশল অধিদপ্তর	১৬২	৩৯৮	১৭৬	২২	৭৯	১৭	৮২	৯৯	৯৯
৮	মাধ্যমিক ও উচ্চশিক্ষা অধিদপ্তর	৫৪৭	৫৮৩	৫৯	৮১	৬২	২৯	১৯	৪৮	৪৯
৯	প্রাণিসম্পদ অধিদপ্তর	১১৭	৮৯	২৫	৬৮	৬৫	২৪	০	২৪	২৪
১০	টেলিযোগাযোগ অধিদপ্তর	২৪	৩৪	১৭৭	৮	১৩০	১২	৩৪	৪৬	৪৬
১১	ইমিগ্রেশন ও পাসপোর্ট অধিদপ্তর	৪১১	৮৫৯	৪০	৩৪	৭০	১৮	২৪	৪২	৪৮
১২	পরিবেশ অধিদপ্তর	২২৬	২৪৫	৪৬	২১	৩৩	২৬	১	২৭	২৮
১৩	তথ্য অধিদফতর	১৫৪	৭২	৪৮	১	২	৪০	২	৪২	৪৫
১৪	জনস্বাস্থ্য প্রকৌশল অধিদপ্তর	১৯৯	১১১	৮	২৫	২১	১১	৫	১৬	১৭
১৫	স্থানীয় সরকার প্রকৌশল অধিদপ্তর	১০৮	২৯	১০০	৬	৬৮	৫	৯	১৪	১৪
১৬	সামরিক ভূমি ও সেনানিবাস অধিদপ্তর	৭৮	২৫	৩	২৩	৪	০	১৭	১৭	১৭
১৭	বন অধিদপ্তর	৯৪	১৮	৪	১১	৫	১	১	২	২

**অধিদপ্তর (ছোট ক্যাটেগরি ২৭টি) এর ই-নথি কার্যক্রমের বিস্তারিত রিপোর্ট (০১-৩১ ডিসেম্বর, ২০১৮)**

ক্রম	অফিসের নাম	ডাক		নথি			পত্রজারিতে নিষ্পন্ন নোট			পত্রজারির সংখ্যা
		গৃহীত	নিষ্পন্ন	স্ব-উদ্যোগে সৃজিত নোট	ডাক থেকে সৃজিত নোট	নোটে নিষ্পন্ন	আন্তঃ সিস্টেম	ইমেইল ও অন্যান্য	মোট	
১	কলকারখানা ও প্রতিষ্ঠান পরিদর্শন অধিদপ্তর	১৫৫৭	১৬৪৮	৭০০	৬৬৩	১০৩৬	২১৪	২৯৩	৫০৬	৫১৯
২	শ্রম অধিদপ্তর	৬১৭	৫৭৮	৪৫২	১২৩	৪২৫	১৬৮	৪৪	২১২	২১২
৩	কারিগরি শিক্ষা অধিদপ্তর	২৭২	২৫৫	৫০৪	৮৬	৩১০	৮৫	২০২	২৮৭	২৯৬
৪	কৃষি বিপণন অধিদপ্তর	১৪৫৪	১২৫২	২১১	১৫৩	২৭২	১৫০	২	১৫২	১৫৪
৫	যুব উন্নয়ন অধিদপ্তর	৬২৬	৫০৮	৩৮৬	৮৩	২৬৪	১১৮	১০০	২১৮	২১৮
৬	নৌ-পরিবহন অধিদপ্তর	৪৮৮	২৫৪	৭৯	৯৮	১৮৯	৩০	১৮	৪৮	৪৮
৭	আরকাইভস ও গ্রন্থাগার অধিদপ্তর	২৯৬	৩১১	১২৭	৪৪	১০৭	৫৮	২০	৭৮	৮১
৮	ফায়ার সার্ভিস ও সিভিল ডিফেন্স অধিদপ্তর	১১৬	৯৮	১১৩	৩৮	৮৬	৩২	৭৫	১০৭	১১৪
৯	জাতীয় সংসদ অধিদপ্তর	৩৪৪	৪৭৭	১২৯	৭৬	১৬৪	১৭	৪০	৫৭	৫৮
১০	মাদরাসা শিক্ষা অধিদপ্তর	৬১১	২৭২	১১৪	৯	১৪	৭৫	৪৪	১১৯	১২১
১১	গণযোগাযোগ অধিদপ্তর	৯৭	৭৫	১৭৭	২৬	৮০	১২	১১৭	১২৯	১২৯
১২	পাট অধিদপ্তর	২৭৫	৩১৩	১৭৮	৩৯	১৬৮	২২	৪৫	৬৭	৭০
১৩	জাতীয় ভোক্তা অধিকার সংরক্ষণ অধিদপ্তর	১৬৮	১৯৫	৯	১৩৯	১২৭	৯	০	৯	৯
১৪	বাংলাদেশ কোস্ট গার্ড	৫৪৩	১৮৫	১২৭	৪	৪৭	৭৩	০	৭৩	৭৬
১৫	তথ্য ও যোগাযোগ প্রযুক্তি অধিদপ্তর	২৭৫	৬০৩	৫৩	৫৭	১৩৩	২১	০	২১	২২
১৬	গণগ্রন্থাগার অধিদপ্তর	৩৮১	৩১৫	১০৬	১১	৪৮	৫২	৬	৫৮	৬২
১৭	সড়ক ও জনপথ অধিদপ্তর	৩০৭	২০১	১৫৮	৬	৬১	৩৯	২৪	৬৩	৬৬
১৮	বস্ত্র অধিদপ্তর	৬৪	৮০	৯৫	২৩	৭৪	১০	৫২	৬২	৬২
১৯	মাদকদ্রব্য নিয়ন্ত্রণ অধিদপ্তর	২১৫	১৯৫	১৩	৬০	৬১	৬	৪	১০	১০
২০	কারা অধিদপ্তর	১২৬	৬৮	২৩	৩৩	৫২	০	৩৪	৩৪	৩৪
২১	পেটেন্ট, ডিজাইন ও ট্রেডমার্কস অধিদপ্তর	১৮৬	১১৩	৪২	৯	২৪	১২	১০	২২	২২
২২	নার্সিং ও মিডওয়াইফারি অধিদপ্তর	৩২	৩	১২	২	৩	৪	১	৫	৫
২৩	পরিদর্শন ও নিরীক্ষা অধিদপ্তর	৭১	০	১১	০	৪	০	৫	৫	৫
২৪	ঔষধ প্রশাসন অধিদপ্তর	১৮	০	৯	০	১	০	৩	৩	৪
২৫	মুদ্রণ ও প্রকাশনা অধিদপ্তর	৭১	০	৩	০	৪	০	১	১	১
২৬	ডাক অধিদপ্তর	৩৫	০	০	০	০	০	০	০	০
২৭	পুলিশ হেডকোয়ার্টার্স	৬	০	০	০	০	০	০	০	০



অপেক্ষাকৃত কম ই-নথি ব্যবহারকারী ১০টি অধিদপ্তর (০১-৩১ ডিসেম্বর, ২০১৮)

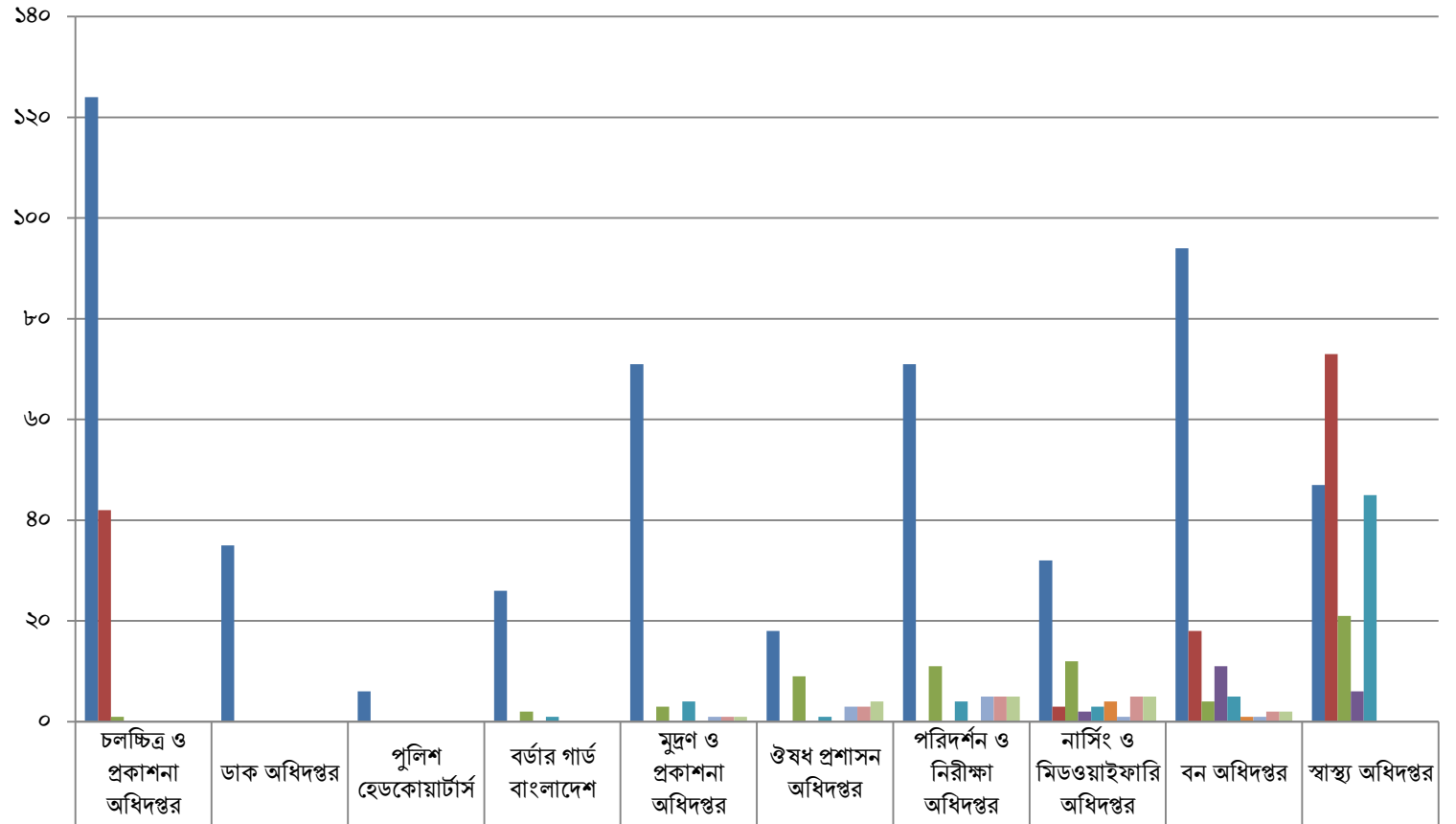

অধিদপ্তর	ডাক গৃহীত	ডাক নিষ্পন্ন	নথি স্ব- উদ্যোগে সৃজিত নোট	নথি ডাক থেকে সৃজিত নোট	নথি নোটে নিষ্পন্ন	পত্রজারিতে নিষ্পন্ন নোট আন্তঃ সিস্টেম	পত্রজারিতে নিষ্পন্ন নোট ইমেইল ও অন্যান্য	পত্রজারিতে নিষ্পন্ন নোট মোট	পত্রজারির সংখ্যা
চলচ্চিত্র ও প্রকাশনা অধিদপ্তর	১২৪	৪২	১	০	০	০	০	০	০
ডাক অধিদপ্তর	৩৫	০	০	০	০	০	০	০	০
পুলিশ হেডকোয়ার্টার্স	৬	০	০	০	০	০	০	০	০
বর্ডার গার্ড বাংলাদেশ	২৬	০	২	০	১	০	০	০	০
মুদ্রণ ও প্রকাশনা অধিদপ্তর	৭১	০	৩	০	৪	০	১	১	১
ঔষধ প্রশাসন অধিদপ্তর	১৮	০	৯	০	১	০	৩	৩	৪
পরিদর্শন ও নিরীক্ষা অধিদপ্তর	৭১	০	১১	০	৪	০	৫	৫	৫
নার্সিং ও মিডওয়াইফারি অধিদপ্তর	৩২	৩	১২	২	৩	৪	১	৫	৫
বন অধিদপ্তর	৯৪	১৮	৪	১১	৫	১	১	২	২
স্বাস্থ্য অধিদপ্তর	৪৭	৭৩	২১	৬	৪৫	০	০	০	০

দপ্তর/সংস্থা (বড় ক্যাটাগরি ৭১টি) এর ই-নথি কার্যক্রমের বিস্তারিত রিপোর্ট (০১-৩১ ডিসেম্বর, ২০১৮)

ক্রম	অফিসের নাম	ডাক		নথি			পত্রজারিতে নিষ্পন্ন নোট			পত্রজারির সংখ্যা
		গৃহীত	নিষ্পন্ন	স্ব-উদ্যোগে সৃজিত নোট	ডাক থেকে সৃজিত নোট	নোটে নিষ্পন্ন	আন্তঃ সিস্টেম	ইমেইল ও অন্যান্য	মোট	
১	বাংলাদেশ মুক্তিযোদ্ধা কল্যাণ ট্রাস্ট	৭৮৮৪	৭৯৩৩	৩২৪	২৮৫৬	৩১৩৫	৬২৯	৩১৯	৯৪৮	১০৪৩
২	ওয়েস্ট জোন পাওয়ার ডিস্ট্রিবিউশন কোম্পানি লিঃ (ওজোপাডিকো)	৩৪৬৮	৭১৭৩	২০৯২	১৪৮৪	২৫১৩	১১২৬	৬৫	১১৯১	১২৮২
৩	ঢাকা পাওয়ার ডিস্ট্রিবিউশন কোম্পানি লিমিটেড (ডিপিডিসি)	৫৩০৬	৪৭১২	১০১২	১৬০৯	১৬৮৭	৬৭৪	১৩৫	৮০৯	৮৫৬
৪	বাংলাদেশ পল্লী বিদ্যুতায়ন বোর্ড	৩৭৫৪	৩৭৪৫	৭৭৬	৭৩৪	৭১২	৫৬১	২২৮	৭৮৯	৮২১
৫	বাংলাদেশ পর্যটন করপোরেশন	১৫৭২	১৫৯৮	৮২৯	৩০৩	৮১১	৩৭২	১৩	৩৮৫	৩৯৫
৬	বাংলাদেশ টেলিযোগাযোগ নিয়ন্ত্রণ কমিশন	১৪৫৭	১৯৭০	২৯১	৫৪৪	৩২৭	১৫৫	২৯৩	৪৪৮	৫০৮
৭	পাওয়ার গ্রীড কোম্পানি অব বাংলাদেশ লিঃ	৪৩৫	৪৬০	১৫৪২	৭৪	১০১৯	৬৪	১৯৫	২৫৯	২৬৪
৮	বাংলাদেশ গ্যাস ফিল্ডস কোম্পানী লিমিটেড	২৭২১	২৮০৪	৪৯৯	১০৭	৩৮৫	২২৬	১	২২৭	২৫২
৯	ঢাকা ইলেকট্রিক সাপ্লাই কোম্পানি লিমিটেড (ডেসকো)	১৫৯৩	১৫২০	৪০২	১৪২	৩১১	১২৭	৩	১৩০	১৩২
১০	বাংলাদেশ কৃষি উন্নয়ন কর্পোরেশন	১৩২৭	১২৯৫	২৯৫	৯৬	১৭৩	১৬৩	২৬	১৮৯	২১৯
১১	বাংলাদেশ বিদ্যুৎ উন্নয়ন বোর্ড	৮০৯	৭৬৪	৫২৯	১৭	১৮৮	১৫২	৮৪	২৩৬	২৩৭
১২	বাংলাদেশ চা বোর্ড	৪২৯	৪৫৮	১২৬	২৩৩	২৫৫	২৭	৯৭	১২৪	১৪৫
১৩	মোংলা বন্দর কর্তৃপক্ষ	৬৫৬	৪৬৬	৪৮৭	৩২	২৯৯	১৪৭	১২	১৫৯	১৮১
১৪	বাংলাদেশ পল্লী উন্নয়ন বোর্ড	৯৮৯	২১১২	৩৩৩	৪৬	২৮৪	১২৬	৯	১৩৫	১৩৭
১৫	বাংলাদেশ পেট্রোলিয়াম এক্সপ্লোরেশন এন্ড প্রোডাকশন কোম্পানী লিঃ (বাপেক্স)	৬১৩	৫০৫	৪৬৮	৮৭	২১১	১২৪	৮	১৩২	১৩৮
১৬	বাংলাদেশ পাটকল করপোরেশন	৬৮৩	৪২৭	২১৪	৮৮	২১৭	৭৪	৮২	১৫৬	১৬৪
১৭	বাংলাদেশ কৃষি গবেষণা ইনস্টিটিউট	৪৫২	৪০১	১৫৩	৫৭	১৫৪	৬৩	১০৭	১৭০	১৭৩
১৮	বাংলাদেশ সুগারক্রপ গবেষণা ইনস্টিটিউট (বিএসআরআই)	৪১১	৫২৭	২২৭	৫	৯৪	১৫২	৯	১৬১	১৬৩
১৯	বাংলাদেশ খান গবেষণা ইনস্টিটিউট	৫৩৮	৬১০	২০৯	৬৮	১৩৬	১০৯	১১	১২০	১৩০
২০	বাংলাদেশ টেক্সটাইল মিলস করপোরেশন	৫৭৫	৬৬১	২১০	৫১	১০৩	১১৯	১৯	১৩৮	১৪০
২১	বড়পুকুরিয়া কোল মাইনিং কোম্পানী লিমিটেড (বিসিএমসিএল)	৬৯৭	৬৩৯	২৮৬	১০	১৮৭	১১১	১	১১২	১২০
২২	বাংলাদেশ পরমাণু কৃষি গবেষণা ইনস্টিটিউট	৫৮৪	৫৪১	৩৯৯	৭	৩৩২	৭৮	১	৭৯	৮০
২৩	বাংলাদেশ চিনি ও খাদ্য শিল্প করপোরেশন	২১৩৮	১৮৮৭	৮৮	৮৮	৯৮	৮০	৫	৮৫	৮৬
২৪	বাংলাদেশ ক্রীড়া শিক্ষা প্রতিষ্ঠান	৬৮৩	৬৯৬	১১৩	৭৪	১০৫	৮১	৩	৮৪	৮৬
২৫	বাংলাদেশ তীত বোর্ড	৬৯	২৬৩	১৭	২১৮	১৩৪	১১	১	১২	১২
২৬	গ্যাস ট্রান্সমিশন কোম্পানী লিমিটেড (জিটিসিএল)	১১৯৭	৯১৭	১১৮	১৩৬	৮৬	৫৮	০	৫৮	৬২
২৭	বরেন্দ্র বহুমুখী উন্নয়ন কর্তৃপক্ষ	২৭৫	৪৭৬	১০০	১২১	১৩৪	৮	৬৩	৭১	৭৩
২৮	আশুগঞ্জ পাওয়ার স্টেশন কোম্পানী লিঃ	৫৬৫	৫২৩	১৬৭	৪৮	১১৯	৭৫	২	৭৭	৮৪
২৯	বাংলাদেশ ক্ষুদ্র ও কুটির শিল্প করপোরেশন (বিসিক)	২০১	১৯৮	১১	৮৫	৯৭	৫৬	০	৫৬	৬৮
৩০	বাংলাদেশ পরিসংখ্যান ব্যুরো (বিবিএস)	২৬২	৩৩৬	২৪৫	১৯	২১১	২২	৬৫	৮৭	৮৮

৩১	বাংলাদেশ শিপিং কর্পোরেশন	৭৫০	৫৯৭	১২২	২০	৭৯	৭৭	৪	৮১	৮৯
৩২	বাংলাদেশ বিজ্ঞান ও শিল্প গবেষণা পরিষদ	২০৪	১৬৬	৮৭	৪৭	৬১	৬২	১২	৭৪	৭৫
৩৩	বাংলাদেশ তৈল, গ্যাস ও খনিজ সম্পদ কর্পোরেশন (পেট্রোবাংলা)	৮৩৬	৪৯৪	১৩৯	২৯	৬৮	৭০	১	৭১	৭৬
৩৪	বাংলাদেশ মৎস্য গবেষণা ইনস্টিটিউট	৩৩৮	৩৮২	১২৩	১৯	৮৪	৬৬	৩	৬৯	৭১
৩৫	বাংলাদেশ স্থল বন্দর কর্তৃপক্ষ	২৩৪	১৯৬	৪১	১০৩	১০৩	২০	৬	২৬	২৬
৩৬	জাতীয় মহিলা সংস্থা	১৪০	১৪০	৩৯	৮৫	১৫৮	১৭	২	১৯	১৯
৩৭	বাংলাদেশ অভ্যন্তরীণ নৌ-পরিবহন কর্তৃপক্ষ	৪০০	১২৮	১২৬	২৬	৮৮	৫৮	০	৫৮	৬০
৩৮	তুলা উন্নয়ন বোর্ড	১৩৬	২১৩	৭৭	২৫	২৭	৩৬	৪২	৭৮	৭৮
৩৯	সিলেট গ্যাস ফিল্ডস লিমিটেড	৫৩৩	৩৫৭	১০৬	৪	৫৮	৫৬	০	৫৬	৫৮
৪০	বাংলাদেশ পাট গবেষণা ইনস্টিটিউট	২৭৬	১৫০	৬৫	৩৫	৯০	৩৩	১	৩৪	৩৯
৪১	চট্টগ্রাম বন্দর কর্তৃপক্ষ	২৬৭	১৭৫	২২৯	২১	১৯২	১১	০	১১	১১
৪২	পরিকল্পনা কমিশন	৬০৮	৫৩৭	১২০	৬৪	১০৭	৯	০	৯	১১
৪৩	ইন্টার্ন রিফাইনারী লিমিটেড	৮৭	১৯৪	১৫৩	৪৮	১১২	১৪	০	১৪	২৩
৪৪	বেসামরিক বিমান চলাচল কর্তৃপক্ষ	১৬৭	৮০	৬২	৬৩	৩৭	১৩	১৭	৩০	৪৩
৪৫	বাখরাবাদ গ্যাস ডিস্ট্রিবিউশন কোম্পানী লিমিটেড	৫৫৬	১৮৯	১২০	৩৬	৬৯	২৩	০	২৩	২৩
৪৬	তিতাস গ্যাস ট্রান্সমিসন এ্যান্ড ডিস্ট্রিবিউশন কোম্পানী লিমিটেড	২২৪	৩৮	৬৬	৮	৩৭	৩৯	৩	৪২	৪৭
৪৭	বাংলাদেশ রপ্তানী প্রক্রিয়াকরণ এলাকা কর্তৃপক্ষ	৬৭	১২৯	৩৮	৯০	৫০	০	০	০	০
৪৮	সরকারী আবাসন পরিদপ্তর	১৯৮	১৯১	১৮	২৬	৩	৩৮	০	৩৮	৩৯
৪৯	বাংলাদেশ চলচ্চিত্র সেম্পর বোর্ড	২৪৬	২৫১	৫৬	১৬	৩৮	২৯	০	২৯	৩০
৫০	রাজধানী উন্নয়ন কর্তৃপক্ষ (রাজউক)	৬৪	১৩৯	৩৪	২৭	৪০	৩	৩২	৩৫	৩৫
৫১	বাংলাদেশ শিশু একাডেমী	৬০	১৯৯	৬৪	৫	৫৭	১৫	১৮	৩৩	৩৩
৫২	বাংলাদেশ পানি উন্নয়ন বোর্ড	১৮১	২৭৪	৩৫	৩১	১১	২০	২	২২	২৩
৫৩	বাংলাদেশ স্ট্যান্ডার্ডস এন্ড টেস্টিং ইন্সটিটিউশন	১৭৫	১০৫	৩৭	৩৯	৯০	০	০	০	০
৫৪	কর্ণফুলী গ্যাস ডিস্ট্রিবিউশন কোম্পানী লিমিটেড	২১৩	১০১	৭১	২	২৭	২৩	১	২৪	২৮
৫৫	বাংলাদেশ সরকারী মুদ্রণালয়	৪৮	৪৩	১৪	৩৮	৫৩	১	০	১	১
৫৬	বাংলাদেশ পরমাণু শক্তি কমিশন	৭২	৬৬	৫৫	১৮	১০	১৪	৪	১৮	২০
৫৭	ঢাকা পানি সরবরাহ ও পয়ঃনিষ্কাশন কর্তৃপক্ষ (ঢাকা ওয়াসা)	২২২	২৮	১৪২	১৭	৫৪	৩	০	৩	৪
৫৮	জালালাবাদ গ্যাস ট্রান্সমিসন এ্যান্ড ডিস্ট্রিবিউশন সিস্টেম লিমিটেড	১০৯	৫১	৮৮	১০	৪৮	৫	০	৫	৭
৫৯	ইনভেস্টমেন্ট কর্পোরেশন অব বাংলাদেশ	৫৩	২২	৫২	১	৩২	৭	০	৭	৭
৬০	বাংলাদেশ ক্যাবল শিল্প লিমিটেড	৫০	০	১২	০	০	৮	০	৮	৮
৬১	টেলিটক বাংলাদেশ লিমিটেড	৩৬	১৭	১৭	০	৪	৬	০	৬	৬
৬২	জাতীয় ক্রীড়া পরিষদ	৩৫	১২৮	০	৩	২	১	০	১	১
৬৩	জাতীয় শিক্ষাক্রম ও পাঠ্যপুস্তক বোর্ড	৩৭	৩	১	১	০	২	০	২	২
৬৪	বাংলাদেশ বনশিল্প উন্নয়ন কর্পোরেশন	১৫	০	৩	০	৩	০	৩	৩	৫
৬৫	বাংলাদেশ পল্লী উন্নয়ন একাডেমী	৩১	৪	১৯	০	১০	০	০	০	০
৬৬	সাধারণ বীমা কর্পোরেশন	১৭	৫	২	০	০	০	২	২	২
৬৭	ইসলামিক ফাউন্ডেশন	২২	০	০	০	২	০	০	০	০
৬৮	বাংলাদেশ সরকারি কর্ম কমিশন	২৯	০	০	০	০	০	০	০	০
৬৯	বাংলাদেশ কেমিক্যাল ইন্ডাস্ট্রিজ কর্পোরেশন	৮৩	১৭	৪	০	০	০	০	০	০

৭০	গভর্নমেন্ট প্রিন্টিং প্রেস	০	০	০	০	০	০	০	০	০
৭১	চট্টগ্রাম পানি সরবরাহ ও পয়ঃ নিষ্কাশন কর্তৃপক্ষ (চট্টগ্রাম ওয়াসা)	২	১	১	০	০	০	০	০	০

দপ্তর/সংস্থা (মধ্যম ক্যাটেগরি ৪৩টি) এর ই-নথি কার্যক্রমের বিস্তারিত রিপোর্ট (০১-৩১ ডিসেম্বর, ২০১৮)

ক্রম	অফিসের নাম	ডাক		নথি			পত্রজারিতে নিষ্পন্ন নোট			পত্রজারির সংখ্যা
		গৃহীত	নিষ্পন্ন	স্ব-উদ্যোগে সৃজিত নোট	ডাক থেকে সৃজিত নোট	নোটে নিষ্পন্ন	আন্তঃ সিস্টেম	ইমেইল ও অন্যান্য	মোট	
১	পশ্চিমাঞ্চল গ্যাস কোম্পানী লিমিটেড	১২১৬	১২০২	৮০৫	৯৭	৫৮৭	১৩২	০	১৩২	১৪০
২	বাংলাদেশ সড়ক পরিবহন কর্পোরেশন	৩৩১	৪০৮	৮৮	২৮৩	২৬৪	৫৭	১	৫৮	৬৪
৩	রাজশাহী পানি সরবরাহ ও পয়ঃনিষ্কাশন কর্তৃপক্ষ	৪৪৬	৫৬১	১০	১২১	৩	১২২	১৪	১৩৬	১৩৬
৪	ভেড়ামারা কম্বাইন্ড সাইকেল বিদ্যুৎ কেন্দ্র	৪২৯	২৫৩	৭৮	১২৬	১২৬	৭৩	০	৭৩	৭৩
৫	যমুনা অয়েল কোম্পানী লিমিটেড	৪৭২	৫৬২	২৫৪	৪০	১৯৯	৮১	০	৮১	১০৩
৬	বাংলাদেশ ইস্পাত ও প্রকৌশল কর্পোরেশন	৭৬৭	৬৫১	১৬৫	৫৪	১৪৫	৬৬	৮	৭৪	৭৬
৭	বাংলাদেশ প্রাণিসম্পদ গবেষণা ইনস্টিটিউট	৫৫১	৭৮৪	১৭৮	১৬	৯২	৮৮	৬	৯৪	৯৯
৮	জাতীয় কৃষি প্রশিক্ষণ একাডেমি (নাটা)	৩৪২	৩৬১	৬৩	২১	৬৮	৮৮	০	৮৮	৯০
৯	কোল পাওয়ার জেনারেশন কোম্পানী বাংলাদেশ লিমিটেড	৪২৯	২৭০	১৩০	১২	৯৭	৭৮	০	৭৮	৭৯
১০	বাংলাদেশ পেট্রোলিয়াম কর্পোরেশন	২৮৯	১৪৭	১৭৮	৭	১২৫	৬৭	৯	৭৬	৭৮
১১	উপানুষ্ঠানিক শিক্ষা ব্যুরো	২০১	২৪০	৫৯	১০৯	১৪৪	১৪	১৩	২৭	২৭
১২	খুলনা ২২৫ মেঃ ওঃ কম্বাইন্ড সাইকেল বিদ্যুৎ কেন্দ্র	৪৮০	৪৮৪	৮১	৭০	৮৪	৪৬	০	৪৬	৪৯
১৩	বাংলাদেশ সড়ক পরিবহন কর্তৃপক্ষ	২৩৮	১৪৭	৭৪	৪৭	৭১	৪৪	২১	৬৫	৬৫
১৪	মধ্যপাড়া গ্রানাইট মাইনিং কোম্পানী লিমিটেড	৩১৪	৩২২	১৫৭	৩০	১৪৩	৪২	০	৪২	৪৬
১৫	বাংলাদেশ মহাকাশ গবেষণা ও দূর অনুধাবন প্রতিষ্ঠান (স্পারসো)	২৪৬	২৩৩	৭৯	৬১	৮৪	৩৫	৫	৪০	৪৪
১৬	বাংলাদেশ রেশম উন্নয়ন বোর্ড	৩৮৮	২৬১	৯৯	৩৬	২২	৫৭	৩	৬০	৬৬
১৭	পদ্মা অয়েল কোম্পানী লিমিটেড	২৪৪	২০০	১৬৮	১২	৯০	৪৫	০	৪৫	৪৬
১৮	জনশক্তি, কর্মসংস্থান ও প্রশিক্ষণ ব্যুরো	১১৯	১৫৩	১৩৬	৩৪	১৮২	৯	৪	১৩	১৩
১৯	মেঘনা পেট্রোলিয়াম লিমিটেড	১৭৪	১৩০	৯৮	০	৩৫	৫৪	০	৫৪	৫৭
২০	সিরাজগঞ্জ ২২৫ মেঃ ওঃ কম্বাইন্ড সাইকেল বিদ্যুৎ কেন্দ্র(ইউনিট-১)	২২৫	১৬২	৫৬	৯	১৪	৪৮	২	৫০	৫০
২১	মৃত্তিকা সম্পদ উন্নয়ন ইনস্টিটিউট	১০৬	৩৪৬	৬৫	১	১	২৪	৩৬	৬০	৬০
২২	ট্রেডিং কর্পোরেশন অব বাংলাদেশ (টিসিবি)	২৩৭	১৭৬	২০	২৬	১২	২৬	৭	৩৩	৩৩
২৩	বাংলাদেশ পরমাণু শক্তি নিয়ন্ত্রণ কর্তৃপক্ষ	৬৭	৫২	৭	৪২	২৯	১৭	০	১৭	১৭
২৪	বাংলাদেশ কৃষি গবেষণা কাউন্সিল	১৫৫	২২০	৯৭	৫	২৩	৩১	০	৩১	৩১
২৫	বাংলাদেশ মেরিন একাডেমী	১৮৯	১৮১	৫০	৬	৪৩	২৩	১	২৪	২৭
২৬	বাংলাদেশ রেলওয়ে	৩৯৯	৪২৮	৪২	২৬	১২	৬	২৪	৩০	৩০
২৭	বাংলাদেশ হাউস বিল্ডিং ফাইন্যান্স কর্পোরেশন	১২০	১৭১	১৯৫	১	১২১	২	৩	৫	৫
২৮	বাংলাদেশ চলচ্চিত্র উন্নয়ন কর্পোরেশন	২৪৩	১৪৪	৮১	১	৭০	১২	০	১২	১২
২৯	বাংলাদেশ মাদ্রাসা শিক্ষা বোর্ড	৪৭	৪৭	১৭	১	১৩	১৭	০	১৭	১৭
৩০	প্রেস ইনস্টিটিউট বাংলাদেশ (পিআইবি)	২৬	৬২	১৭	১	১৫	১৪	০	১৪	১৪
৩১	পল্লী উন্নয়ন একাডেমী, বগুড়া	২৩	২৬	৫৯	৩	২১	৬	৭	১৩	১৩
৩২	বাংলাদেশ কারিগরি শিক্ষা বোর্ড	১৫৫	২৮	২৮	১	১৯	১১	০	১১	১১
৩৩	বাংলাদেশ ওশানোগ্রাফিক রিসার্চ ইনস্টিটিউট	৪২	৪১	১৭	১০	৩	৮	০	৮	১৭

৩৪	জাতীয় রাজস্ব বোর্ড	১৪৬	২৭	২৩	০	১৬	৮	০	৮	৯
৩৫	ঢাকা পরিবহন সমন্বয় কর্তৃপক্ষ	৩৯	১১৮	২০	১০	২৩	২	০	২	২
৩৬	বাংলাদেশ সংবাদ সংস্থা (বাসস)	৩৬	২৮	৭১	১৬	১৬	০	০	০	০
৩৭	বাংলাদেশ সেতু কর্তৃপক্ষ	৬০	৮৭	১৮	১	১৮	৬	০	৬	৬
৩৮	নর্দান ইলেক্ট্রিসিটি সাপ্লাই কোম্পানী (নেসকো)	৬৫	৩২৩	২০	৪	৪	২	০	২	৫
৩৯	বাংলাদেশ রপ্তানি উন্নয়ন ব্যুরো	৪৪	২	৩০	০	১৭	০	০	০	০
৪০	আমদানি ও রপ্তানি প্রধান নিয়ন্ত্রকের দপ্তর	৮৯	০	০	০	২	০	০	০	০
৪১	টেলিফোন শিল্প সংস্থা লিমিটেড	২১	০	০	০	০	০	০	০	০
৪২	বাংলাদেশ স্টেশনারী অফিস	১	০	০	০	০	০	০	০	০
৪৩	বাংলাদেশ সিকিউরিটিজ অ্যান্ড এক্সচেঞ্জ কমিশন	২১	০	০	০	০	০	০	০	০

দপ্তর/সংস্থা (ছোট ক্যাটাগরি ১০৯টি) এর ই-নথি কার্যক্রমের বিস্তারিত রিপোর্ট (০১-৩১ ডিসেম্বর, ২০১৮)

ক্রম	অফিসের নাম	ডাক		নথি			পত্রজারিতে নিষ্পন্ন নোট			পত্রজারির সংখ্যা
		গৃহীত	নিষ্পন্ন	স্ব-উদ্যোগে সৃজিত নোট	ডাক থেকে সৃজিত নোট	নোটে নিষ্পন্ন	আন্তঃ সিস্টেম	ইমেইল ও অন্যান্য	মোট	
১	ন্যাশনাল প্রোডাক্টিভিটি অর্গানাইজেশন (এনপিও)	২৪৮	২৪৮	২৩৭১	২০	১৯৬৯	১০৯	১৮০৪	১৯১৩	১৯৩৯
২	ওয়েজ আর্নাস কল্যাণ বোর্ড	৯৮০	১৬৪৪	৬০৫	৬৮৮	১৫৯৪	৪৮	১২৭	১৭৫	১৭৮
৩	জাতীয় বিজ্ঞান ও প্রযুক্তি জাদুঘর	২২০	১৮২	৫১৮	১৫	২৬২	২৫৭	৩৯	২৯৬	৩১৮
৪	বাংলাদেশ কম্পিউটার কাউন্সিল	৬৮২	৭৯৩	৩২৬	১৮৮	৩৯৮	১২০	২	১২২	১২২
৫	নর্থ ওয়েস্ট পাওয়ার জেনারেশন কোম্পানী লিমিটেড	৯১০	৮২৫	১৮১	২৬৩	৩৪৩	৯৪	২	৯৬	১২২
৬	বিস্ফোরক পরিদপ্তর	২৫০	২৬৪	১০৮	১৫৭	২১৮	১২	১৯৫	২০৭	২২১
৭	টেকসই ও নবায়নযোগ্য জ্বালানি উন্নয়ন কর্তৃপক্ষ (স্রোডা)	২৪৮	৪৪৩	১৫৩	১৭২	২৪৬	২৭	০	২৭	৩৫
৮	জাতীয় মুক্তিযোদ্ধা কাউন্সিল	১৮৭	১৫৮	১৮১	৬২	১২৬	১০১	১	১০২	১০৪
৯	বাংলাদেশ পেট্রোলিয়াম ইন্সটিটিউট	৩২৪	২৯৬	১২৯	৬৮	১২৬	৯৬	১	৯৭	১০৫
১০	রুরাল পাওয়ার কোম্পানী লিমিটেড	৪৮৪	৫৪২	২০৩	৫৮	১৮৪	৪০	৭৭	১১৭	১৩৫
১১	বাংলাদেশ এ্যাক্রেডিটেশন বোর্ড (বিএবি)	১০৭	৯৮	২৮২	২৯	১৫০	৩০	১১৩	১৪৩	১৪৩
১২	বাংলাদেশ ফলিত পুষ্টি গবেষণা ও প্রশিক্ষণ ইনস্টিটিউট (বারটান)	৩১৪	২০৮	১০৮	৫৯	১০৮	৭৯	২	৮১	৮৩
১৩	বাংলাদেশ এনার্জি রেগুলেটরী কমিশন	৩৬৯	৩৬১	১২১	৮৫	১১৮	৫১	০	৫১	৫২
১৪	বীজ প্রত্যয়ন এজেন্সী	৮৯	১৩৫	৩৭	৯৩	১৫৯	২৮	০	২৮	২৮
১৫	ইলেক্ট্রনিক স্মারক সার্টিফিকেট প্রদানকারী কর্তৃপক্ষের নিয়ন্ত্রক (সিসিএ)- এর কার্যালয়	১৮৪	২০৮	১০৫	৬৫	১২৭	৩৮	৮	৪৬	৪৬
১৬	ইলেক্ট্রিসিটি জেনারেশন কোম্পানী অব বাংলাদেশ লিঃ (ইজিসিবি)	৭১৮	৭১২	১৩৬	২০	৫৭	৭৬	০	৭৬	৮০
১৭	বাংলাদেশ লোক-প্রশাসন প্রশিক্ষণ কেন্দ্র (বিপিএটিসি)	১৪৫৬	১৫৬৭	১৮৪	১৬	১৪৯	৫৫	২	৫৭	৬৪
১৮	বাংলাদেশ ট্যুরিজম বোর্ড	৩২৮	৩৩৫	৭৭	৭৭	১০৭	৩৬	২	৩৮	৩৮
১৯	হাইড্রোকার্বন ইউনিট	১২০	১১৬	৫৫	৭৬	৫৬	৪৬	৪	৫০	৫৫
২০	প্রধানমন্ত্রীর শিক্ষা সহায়তা ট্রাস্ট	৩১২	৩৯২	৩৫	৮১	৮১	৩৯	০	৩৯	৪০
২১	বাংলাদেশ ইন্সটিটিউট অব ম্যানেজমেন্ট	৩০১	৫৩০	৮৭	২৬	৫৭	৫৬	২	৫৮	৭০
২২	জাতীয় প্রাথমিক শিক্ষা একাডেমী (নেপ)	১৫৯	১৮৭	৪৯	১০৪	৯১	১৩	৩	১৬	১৬
২৩	বি-আর পাওয়ারজেন লিমিটেড	৩৪৬	৩১০	১৩৮	৮	১১৯	৪৫	১	৪৬	৫১
২৪	বুগান্তরিত প্রাকৃতিক গ্যাস কোম্পানী লিমিটেড	১৮৪	৩৬৬	১১২	২৪	৮২	৪৫	০	৪৫	৪৮
২৫	বিমান বাংলাদেশ এয়ারলাইন্স লিমিটেড	১৩৬	১১৪	১০২	৬৬	১০৮	৬	২৩	২৯	৩১
২৬	বাংলাদেশ ওয়াকফ প্রশাসকের কার্যালয়	১৬৫	৫৩৯	৪৪	৬৬	৯৭	১২	১৩	২৫	২৬
২৭	এনজিও বিষয়ক ব্যুরো	১৭৮	১৭৩	১২৪	১১	৫০	৮	৮০	৮৮	৯০
২৮	জাতীয় গৃহায়ন কর্তৃপক্ষ	৩৭৬	২০৪	১৪	৪৯	৬	৪২	১	৪৩	৪৪
২৯	হোটেলস্ ইন্টারন্যাশনাল লিমিটেড	১০৭	১২১	৫৫	৫০	৮০	২১	৭	২৮	২৮
৩০	প্রধান বয়লার পরিদর্শকের কার্যালয়	১২২	১২৩	৪৯	১০	৪৫	৫০	০	৫০	৫৩

৩১	ন্যাশনাল মেরিটাইম ইন্সটিটিউট	১১৯	১১৩	২০	৩৯	৫৩	২৮	১	২৯	৩২
৩২	খনিজ সম্পদ উন্নয়ন ব্যুরো (বিএমডি)	৬০	২৭	৫১	৩	৫১	৪৪	০	৪৪	৪৫
৩৩	জাতীয় স্থানীয় সরকার ইনস্টিটিউট	২৫০	২০১	১২৫	১৬	১০১	২৪	০	২৪	২৫
৩৪	বাংলাদেশ ইউনেস্কো জাতীয় কমিশন	৫৩	৪৪	৫২	২৮	৬৫	২০	২	২২	২২
৩৫	বাংলাদেশ হাই-টেক পার্ক কর্তৃপক্ষ	১৬৫	২৭০	১০২	১৩	৮০	২৩	১	২৪	২৪
৩৬	কৃষি তথ্য সার্ভিস	১৩২	৯৭	৬২	১০	৩৪	২২	২২	৪৪	৪৪
৩৭	সুন্দরবন গ্যাস কোম্পানী লিমিটেড	১৫৩	১০০	৬২	৯	৩৪	৩৩	০	৩৩	৩৭
৩৮	বাংলাদেশ ফিল্ম আর্কাইভ	৮৭	১০৪	৭৪	১৩	৫৮	৯	২৩	৩২	৩২
৩৯	অভ্যন্তরীণ নিরীক্ষা পরিদপ্তর, গৃহায়ন ও গণপূর্ত মন্ত্রণালয়	১৩	৩	৩৬	১	০	৩৭	০	৩৭	৩৭
৪০	যৌথমূলধন কোম্পানি ও ফার্মসমূহের পরিদপ্তর	১২৫	১৪৫	৬০	১৪	৪০	২১	২	২৩	৩৩
৪১	ক্ষুদ্র কৃষক উন্নয়ন ফাউন্ডেশন (এসএফডিএফ)	২৫৩	২৬৪	৪০	১৩	২৬	২৫	০	২৫	২৫
৪২	পানি সম্পদ পরিকল্পনা সংস্থা	১১৭	১৩৫	১০২	৪	২৯	২৬	২	২৮	২৮
৪৩	বাংলাদেশ ন্যাশনাল সায়েন্টিফিক এন্ড টেকনিক্যাল ডকুমেন্টেশন সেন্টার (ব্যাপডক)	৮০	১৩	৩৮	১	৪৭	২৪	০	২৪	২৪
৪৪	বঙ্গাবন্ধু শেখ মুজিবুর রহমান নভোথিয়েটার	৪৯	৭৭	২৭	৬	৩২	২৫	০	২৫	২৫
৪৫	খুলনা উন্নয়ন কর্তৃপক্ষ	৯০	৯৫	৯৯	৪৪	২২	৮	৩	১১	১১
৪৬	বাংলাদেশ কর্মচারী কল্যাণ বোর্ড (বিকেকেবি)	২১৩	১৪৩	৬৩	১২	৫০	১২	১০	২২	৬০
৪৭	ভূমি প্রশাসন প্রশিক্ষণ কেন্দ্র	১৬৬	১৫১	২৮	৯	৩৬	১৯	১	২০	২২
৪৮	ন্যাশনাল ইনস্টিটিউট অব বায়োটেকনোলজি (এনআইবি)	৫১	৬২	৪০	৩	২৬	২২	৪	২৬	২৬
৪৯	বাংলাদেশ সিভিল সার্ভিস প্রশাসন একাডেমি	২৪১	২৬৩	৩৮	৮	৩৩	১৯	১	২০	২২
৫০	জাতীয় গণমাধ্যম ইনস্টিটিউট	১০৭	১৪০	৪৫	২০	৩৭	১১	৪	১৫	১৮
৫১	পল্লী দারিদ্র্য বিমোচন ফাউন্ডেশন (পিডিবিএফ)	১১৩	৯৬	৩২	১৮	৯	১৮	৩	২১	২১
৫২	নিম্নতম মজুরী বোর্ড	৩২	৪৩	১৩	১৬	৭	২১	০	২১	২১
৫৩	পাওয়ার সেল	৬৫	৯২	২৮	৩	২৭	২১	০	২১	২১
৫৪	বৈদ্যুতিক উপদেষ্টা ও প্রধান বিদ্যুৎ পরিদর্শকের দপ্তর	৩৮	২২	৭৪	৫	৬১	২	১৪	১৬	১৬
৫৫	জাতীয় পরিকল্পনা ও উন্নয়ন একাডেমি (এনএপিডি)	১৩৪	৬৮	৭৪	৪	৫০	১১	০	১১	১২
৫৬	জাতীয় প্রতিবন্ধী উন্নয়ন ফাউন্ডেশন	৬২	৭৬	২	২৬	৪১	৩	০	৩	৩
৫৭	বাংলাদেশ ট্যারিফ কমিশন	১৮৫	২২০	২৪	৮	১১	১৫	১	১৬	১৬
৫৮	মেরিন ফিশারিজ একাডেমি	৪৮	৩৪	১৩	১১	৭	১৪	০	১৪	১৬
৫৯	বাংলাদেশ অর্থনৈতিক অঞ্চল কর্তৃপক্ষ	৪৭	২৬	২৬	১৫	৪০	১	৩	৪	৪
৬০	বাংলাদেশ ইনস্টিটিউট অব অ্যাডমিনিস্ট্রেশন এন্ড ম্যানেজমেন্ট (বিয়াম) ফাউন্ডেশন	২৬	৫৫	১৩	৬	৫২	১	০	১	১
৬১	রেজিস্ট্রার জেনারেলের কার্যালয়, জন্ম ও মৃত্যু নিবন্ধন	৩৪	৩০	৩	১০	৭	৮	১	৯	৯
৬২	বাংলাদেশ চলচ্চিত্র ও টেলিভিশন ইনস্টিটিউট	৩৩	৩৩	১৫	১	৩	১৩	০	১৩	১৩
৬৩	যৌথ নদী কমিশন, বাংলাদেশ	২৬	৫	৮	৪	১০	১০	০	১০	১০
৬৪	বাংলাদেশ শিক্ষাতথ্য ও পরিসংখ্যান ব্যুরো (ব্যানবেইস)	৮৯	৫২	১৮	১৬	২৩	১	০	১	১



৬৫	বাংলাদেশ টেলিকমিউনিকেশন্স কোম্পানী লিমিটেড (বিটিসিএল)	৯৮	৮৫	৬	৭	২৪	৪	০	৪	৪
৬৬	বাংলাদেশ প্রেস কাউন্সিল	২৪	২	৯	২	০	১০	০	১০	১০
৬৭	বাংলাদেশ কপিরাইট অফিস	৩৪	৪২	১২	২	১২	৭	০	৭	৭
৬৮	বাংলাদেশ মৎস্য উন্নয়ন কর্পোরেশন	৩৮	১৯	১০	১৩	১৩	০	১	১	১
৬৯	পাবলিক প্রাইভেট পার্টনারশীপ কর্তৃপক্ষ, প্রধানমন্ত্রীর কার্যালয়	২৪	০	৫১	০	৪১	০	০	০	০
৭০	বাংলাদেশ সাবমেরিন ক্যাবল কোম্পানী লিমিটেড (বিএসসিসিএল)	৪১	৪৬	২২	১৩	৫	২	০	২	২
৭১	ট্যাকসেস আপীলাত ট্রাইবুনাল	১৯	৪	১৪৭	৩	২	৫	০	৫	৬
৭২	পায়রা বন্দর কর্তৃপক্ষ	১১	২	১৬	২	৫	১	১	২	২
৭৩	এলপি গ্যাস লিমিটেড	৪৪	৫১	৯	১	৯	১	০	১	১
৭৪	বাংলাদেশ ন্যাশনাল হারবেরিয়াম	৩৩	২	১	৩	০	২	০	২	২
৭৫	বাংলাদেশ ওভারসিজ এমপ্লয়মেন্ট এন্ড সার্ভিসেস লিমিটেড (বোয়েসেল)	৩৬	১	১০	০	১৪	০	০	০	০
৭৬	জাতীয় কম্পিউটার প্রশিক্ষণ ও গবেষণা একাডেমী (নেকটার), বগুড়া	৩	০	৩	০	০	৩	০	৩	৩
৭৭	খুলনা পানি সরবরাহ ও পয়ঃনিষ্কাশন কর্তৃপক্ষ (খুলনা ওয়াসা)	৪	২	২	২	১	১	১	২	২
৭৮	বাংলাদেশ নিরাপদ খাদ্য কর্তৃপক্ষ	৩৬	৮	১	৫	১	০	০	০	০
৭৯	তথ্য কমিশন, শেরেবাংলা নগর, ঢাকা	৫১	১৬	১৭	২	২	১	০	১	১
৮০	বাংলাদেশ জলবায়ু পরিবর্তন ট্রাস্ট	৩৮	২১	৫	২	২	১	০	১	১
৮১	ঘূর্ণিঝড় প্রস্তুতি কর্মসূচি (সিপিপি)	৮	৩	১১	০	৬	১	০	১	১
৮২	বাংলাদেশ রেশম গবেষণা ও প্রশিক্ষণ ইনস্টিটিউট	৩২	২২	৩	০	১	২	০	২	২
৮৩	বাংলাদেশ শিল্প কারিগরি সহায়তা কেন্দ্র (বিটাক)	২৪	৪	০	০	৯	০	০	০	০
৮৪	জাতীয় শিক্ষা ব্যবস্থাপনা একাডেমী	৫৭	১	৪	১	১	১	০	১	১
৮৫	বাংলাদেশ জাতীয় সমাজকল্যাণ পরিষদ	৫৬	০	৬	০	৫	০	০	০	০
৮৬	ভূমি সংস্কার বোর্ড	১৬০	১৩	০	০	০	১	০	১	১
৮৭	বাংলাদেশ ইনসিওরেন্স একাডেমি	২১	০	০	০	৩	০	০	০	০
৮৮	আশ্রয় প্রকল্প	৩৬	৩	০	০	২	০	০	০	০
৮৯	জুট ডাইভারসিফিকেশন প্রমোশন সেন্টার (জেডিপিসি)	২	০	৫	০	১	০	০	০	০
৯০	ক্রীড়া পরিদপ্তর	৩৪	০	০	০	০	০	০	০	০
৯১	ভূমি আপীল বোর্ড	২৭	০	০	০	০	০	০	০	০
৯২	বাংলাদেশ জাতীয় জাদুঘর, ঢাকা	২১	৩	০	০	০	০	০	০	০
৯৩	বাংলাদেশ ইনস্টিটিউট অব ব্যাংক ম্যানেজমেন্ট (বিআইবিএম)	৫৩	০	০	০	০	০	০	০	০
৯৪	মৎস্য ও প্রাণিসম্পদ তথ্য দপ্তর	১৬	০	০	০	০	০	০	০	০
৯৫	আন্তর্জাতিক মাতৃভাষা ইনস্টিটিউট	৪৯	০	০	০	০	০	০	০	০
৯৬	বঙ্গবন্ধু ক্রীড়াসেবী কল্যাণ ফাউন্ডেশন	২৮	০	০	০	০	০	০	০	০
৯৭	বাংলাদেশ নিরাপত্তা মুদ্রণালয়	০	০	০	০	০	০	০	০	০
৯৮	বাংলাদেশ ফরম ও প্রকাশনা অফিস	১৯	০	০	০	০	০	০	০	০

৯৯	নদী গবেষণা ইনস্টিটিউট	০	০	০	০	০	০	০	০	০
১০০	বাংলাদেশ ফরেন ট্রেড ইন্সটিটিউট	২০	০	০	০	০	০	০	০	০
১০১	জাতীয় গ্রন্থকেন্দ্র	১২	১	১	০	০	০	০	০	০
১০২	রোগতত্ত্ব, রোগনিয়ন্ত্রণ ও গবেষণা প্রতিষ্ঠান	০	০	০	০	০	০	০	০	০
১০৩	এনএসডিসি সচিবালয়	১৮	০	০	০	০	০	০	০	০
১০৪	শ্রম আপীল ট্রাইব্যুনাল	৩১	০	০	০	০	০	০	০	০
১০৫	ন্যাশনাল টেলিকমিউনিকেশন মনিটরিং সেন্টার	১৯	০	০	০	০	০	০	০	০
১০৬	বাংলাদেশ লোক ও কারুশিল্প ফাউন্ডেশন	৩৩	৯	০	০	০	০	০	০	০
১০৭	সাবমেরিন ক্যাবল ল্যান্ডিং স্টেশন, কক্সবাজার	০	০	২	০	০	০	০	০	০
১০৮	হাউজিং এন্ড বিল্ডিং রিসার্চ ইনস্টিটিউট	৪৪	০	০	০	০	০	০	০	০
১০৯	শিশু কল্যাণ ট্রাস্ট	০	০	০	০	০	০	০	০	০

অপেক্ষাকৃত কম ই-নথি ব্যবহারকারী ১০টি দপ্তর/সংস্থা (০১-৩১ ডিসেম্বর, ২০১৮)

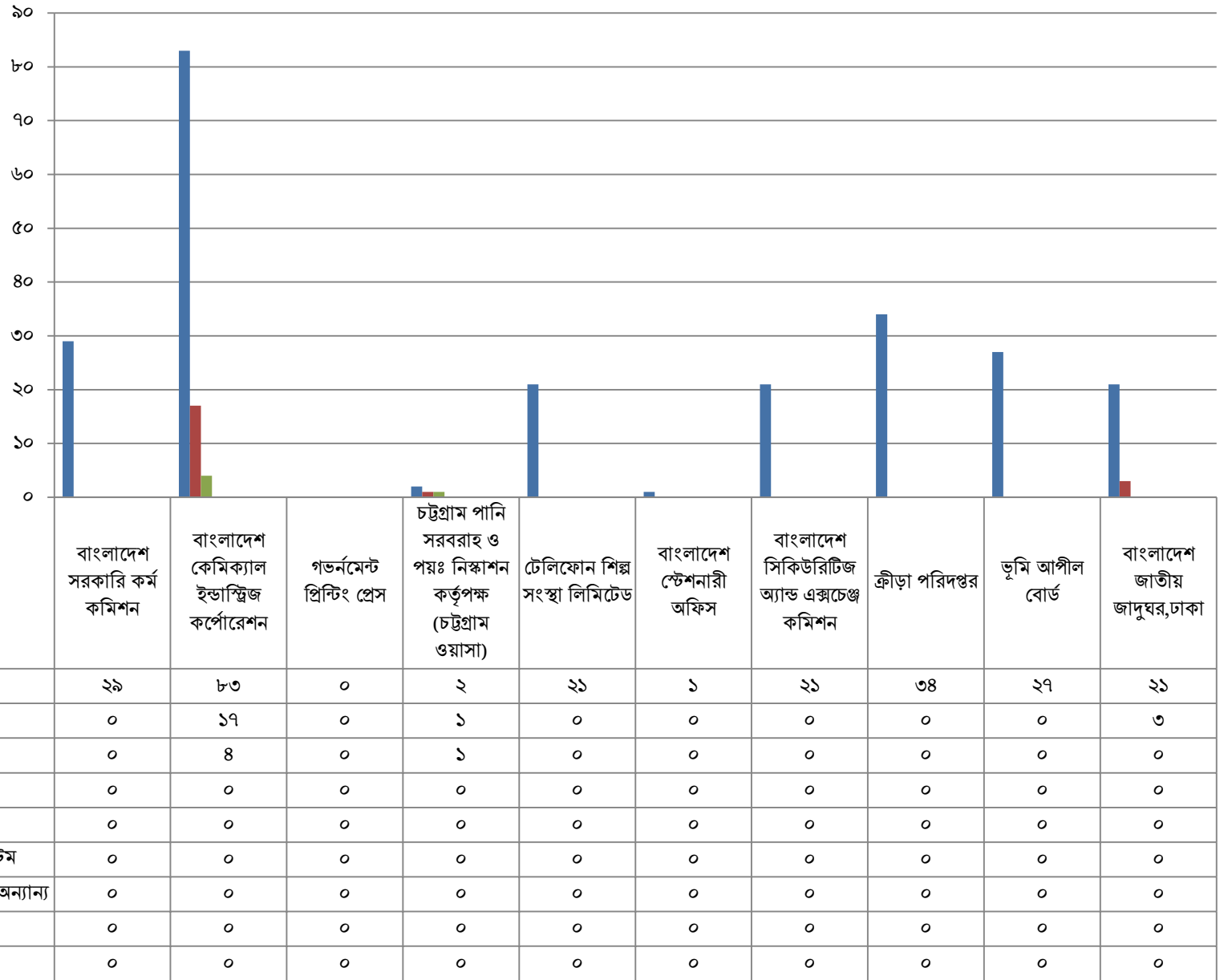

সকল বিভাগীয় কমিশনারের কার্যালয়ের ই-নথি কার্যক্রমের বিস্তারিত রিপোর্ট (০১-৩১ ডিসেম্বর, ২০১৮)

ক্রম	অফিসের নাম	ডাক		নথি			পত্রজারিতে নিষ্পন্ন নোট			পত্রজারির সংখ্যা
		গৃহীত	নিষ্পন্ন	স্ব-উদ্যোগে সৃজিত নোট	ডাক থেকে সৃজিত নোট	নোটে নিষ্পন্ন	আন্তঃ সিস্টেম	ইমেইল ও অন্যান্য	মোট	
১	বিভাগীয় কমিশনারের কার্যালয়, খুলনা	১৮১২	১৮৪৬	৮২৯	১১৪৬	১৮৩৭	৫৮০	৬	৫৮৬	৫৮৯
২	বিভাগীয় কমিশনারের কার্যালয়, বরিশাল	৮০৯	১২৮৬	২৭৫	৬৮৬	৫৪২	৩৯৯	২	৪০১	৪০১
৩	বিভাগীয় কমিশনারের কার্যালয়, রাজশাহী	১৪৮০	১৬৩৮	৪৪৩	৩৪০	৬৯৬	১৪৮	৩৫	১৮৩	২০০
৪	বিভাগীয় কমিশনারের কার্যালয়, সিলেট।	৯২০	১১৭৭	২৬৬	৩৪৮	৪৪৫	২০৩	১৫	২১৮	২১৭
৫	বিভাগীয় কমিশনারের কার্যালয়, চট্টগ্রাম	১৩৭৬	১৪৩৯	৭৪	৫২৫	৪৮৫	৩১	৩০	৬১	৮০
৬	বিভাগীয় কমিশনারের কার্যালয়, রংপুর	৯৮৬	৩৮৪৭	৭০	৪১৯	৫৯৫	৪১	৪	৪৫	৪৫
৭	বিভাগীয় কমিশনারের কার্যালয়, ঢাকা	৬৮৫	১০১১	১৪১	৪৪৮	৬৩১	১৭	০	১৭	১৭
৮	বিভাগীয় কমিশনারের কার্যালয়, ময়মনসিংহ	৫১৬	৫৮৪	১৮৫	১৬৭	৩২৭	৭৮	১০	৮৮	৮৮

বিশেষ ক্যাটাগরীর ৬টি জেলা প্রশাসকের কার্যালয়সমূহ (০১-৩১ ডিসেম্বর, ২০১৮)

ক্রম	অফিসের নাম	ডাক		নথি			পত্রজারিতে নিষ্পন্ন নোট			পত্রজারির সংখ্যা
		গৃহীত	নিষ্পন্ন	স্ব- উদ্যোগে সৃজিত নোট	ডাক থেকে সৃজিত নোট	নোটে নিষ্পন্ন	আন্তঃ সিস্টেম	ইমেইল ও অন্যান্য	মোট	
১	জেলা প্রশাসকের কার্যালয়, গাজীপুর	৩৬৭৭	৩৪৪১	৫১০	১৫৭৪	১৪৯৯	২০৭	২২১	৪২৮	৪৫০
২	জেলা প্রশাসকের কার্যালয়, রাজশাহী	২২৯৬	২৩৬৫	৩৭১	১১৪৩	১৩৩৪	১৪৭	৭০	২১৭	২১৮
৩	জেলা প্রশাসকের কার্যালয়, ময়মনসিংহ	১৬৬৭	১৭৮১	৪৯১	৫৯০	৮২৯	১৩	৩০০	৩১২	৩১৭
৪	জেলা প্রশাসকের কার্যালয়, চট্টগ্রাম	১৯২৮	১৮৭৩	৩৬০	৪৯২	৫৮৫	১৮১	১৩৭	৩১৮	৩২০
৫	জেলা প্রশাসকের কার্যালয়, ঢাকা	৭২০	৬১৪	৩৭০	২১৫	৪১৯	১৭	১৫৮	১৭৫	১৮১
৬	জেলা প্রশাসকের কার্যালয়, খুলনা	৩৭৭৪	৪০৩৯	২৪১৪	১৮৩৪	৩৪৪২	৮৩১	১৬৯	১০০০	১০২১

এ (A) ক্যাটাগরীর ২৬টি জেলা প্রশাসকের কার্যালয়সমূহ (০১-৩১ ডিসেম্বর, ২০১৮)

ক্রম	অফিসের নাম	ডাক		নথি			পত্রজারিতে নিষ্পন্ন নোট			পত্রজারির সংখ্যা
		গৃহীত	নিষ্পন্ন	স্ব-উদ্যোগে সৃজিত নোট	ডাক থেকে সৃজিত নোট	নোটে নিষ্পন্ন	আন্তঃ সিস্টেম	ইমেইল ও অন্যান্য	মোট	
১	জেলা প্রশাসকের কার্যালয়, কুমিল্লা	৫২১১	৬৮০৮	২০৮৮	৪১৬৪	৪৫৯০	২০৬৮	১৯০	২২৫৮	২২৮৯
২	জেলা প্রশাসকের কার্যালয়, কুড়িগ্রাম	৪৯৭৩	৫০৭৬	১৮৯৪	৩৬৫৮	৫২৫১	১১৭৩	১০৬০	২২৩৩	২২৬৭
৩	জেলা প্রশাসকের কার্যালয়, কুষ্টিয়া	২৭৪৪	৩২৮৯	১৭৯৪	১৮৯৭	২৬৮১	৬৪৬	১০৫৬	১৭০১	১৭৮৪
৪	জেলা প্রশাসকের কার্যালয়, বাগেরহাট	২৯৪৪	৩৮৫২	১২৪৫	২৩৯৬	৩১৮৬	১৩৭	১০১৩	১১৪৭	১১৮৩
৫	জেলা প্রশাসকের কার্যালয়, হবিগঞ্জ	২৪৫৯	২৫৮৫	১২০৮	১৮৬৬	২৩৫৮	৮১২	১১২	৯২৪	৯৩৯
৬	জেলা প্রশাসকের কার্যালয়, নওগাঁ	১৭৯৭	২৬৮৯	১৯৫৬	১৫১৮	২৪৯৮	৪৪৮	৯৪১	১৩৮৮	১৩৯৮
৭	জেলা প্রশাসকের কার্যালয়, রাজশাহী	২৯১৯	৩২৫০	৯২৪	১৪৫৮	১৬৩৪	৭৭৯	৩৬৮	১১৪৬	১১৯০
৮	জেলা প্রশাসকের কার্যালয়, দিনাজপুর	২২০১	২২৭৬	৫৩৮	১২২৩	১৪৮৫	১৬৭	২৮৬	৪৫৩	৪৬৫
৯	জেলা প্রশাসকের কার্যালয়, ব্রাহ্মণবাড়িয়া	১৬১৫	১৪৩৫	৭৪০	৫৪২	৯১৬	৫৭৪	১৮৪	৭৫৮	৮১১
১০	জেলা প্রশাসকের কার্যালয়, যশোর	২৮০৩	৩০৭৬	১১৯	১৫৩৭	১৬৫০	৫৩	২০	৭৩	৭৫
১১	জেলা প্রশাসকের কার্যালয়, কক্সবাজার।	২৫৮৪	২৪৪৪	৫৪৯	৮৬২	৯১৬	২৭৭	২৫৭	৫৩৪	৫৩৫
১২	জেলা প্রশাসকের কার্যালয়, চাঁদপুর	২৩২৩	২৬৫৫	৪৮০	৫৪০	৪৮৫	৬০২	৭৩	৬৭৫	৭০৬
১৩	জেলা প্রশাসকের কার্যালয়, পাবনা	১৮১৩	১৮৯৪	৩৫৩	১০৯৪	১২২৭	১২৩	১০৯	২৩২	২৩২
১৪	জেলা প্রশাসকের কার্যালয়, খাগড়াছড়ি	১৫৯২	২৫২৪	৩৮৭	৭৭৩	১৫৮৭	১০৬	১৯২	২৯৮	৩০১
১৫	জেলা প্রশাসকের কার্যালয়, সুনামগঞ্জ	১৭০৪	২০৩৩	৬৮৯	৬৬৪	৯২৬	১৫৮	২৯৯	৪৫৭	৪৬২
১৬	জেলা প্রশাসকের কার্যালয়, রংপুর	১২৫৮	১৪৭১	৪২৮	৭১০	১০৬৫	৫২	১৪৩	১৯৫	১৯৫
১৭	জেলা প্রশাসকের কার্যালয়, সিরাজগঞ্জ	১৪১২	১৪৩১	৩৩৫	৫৪৮	৬৩৩	১১৫	২৮২	৩৯৭	৪০৬
১৮	জেলা প্রশাসকের কার্যালয়, বগুড়া	১৯৫৬	২০৮২	১৬৯	৭৩২	৯৮০	১৫	৪৮	৬৩	৬৪
১৯	জেলা প্রশাসকের কার্যালয়, সিলেট	২১২৪	১৯২৮	১৩৬	৬৬৯	৬৬৯	৩২	৪৯	৮১	৮২
২০	জেলা প্রশাসকের কার্যালয়, নোয়াখালী	১৪৮৩	১৩০৬	২৯৪	৪৭৩	৫১৪	১০৩	৮২	১৮৫	১৮৯
২১	জেলা প্রশাসকের কার্যালয়, টাঙ্গাইল	১৩৭৫	১২১৬	৩১০	৩৬৫	৪৮৬	১০৬	১১৭	২২২	২৪৬
২২	জেলা প্রশাসকের কার্যালয়, কিশোরগঞ্জ	৮৭৬	৮১২	২৯০	৩৮১	৬২২	৭৫	২৮	১০৩	১০৮
২৩	জেলা প্রশাসকের কার্যালয়, নেত্রকোণা	৮৪২	৯৭১	২২৬	৩৬৪	৪৪৬	১০৮	৩৫	১৪১	১৪৫
২৪	জেলা প্রশাসকের কার্যালয়, বরিশাল	৭৮৮	৮২৩	২০৪	২৮৫	৪৩৪	১৪	২০০	২১৪	২২৮
২৫	জেলা প্রশাসকের কার্যালয়, পটুয়াখালী	৭৫৭	৮৯৪	১৪৫	৩০০	৩২২	৮১	৪৩	১২৪	১২৪
২৬	জেলা প্রশাসকের কার্যালয়, ফরিদপুর	৬০৭	১৭০	১৩	১৩৬	৭১	৪	৩	৭	৭

**বি (B) ক্যাটাগরীর ২৬টি জেলা প্রশাসকের কার্যালয়সমূহ (০১-৩১ ডিসেম্বর, ২০১৮)**

ক্রম	অফিসের নাম	ডাক		নথি			পত্রজারিতে নিষ্পন্ন নোট			পত্রজারির সংখ্যা
		গৃহীত	নিষ্পন্ন	স্ব-উদ্যোগে সৃজিত নোট	ডাক থেকে সৃজিত নোট	নোটে নিষ্পন্ন	আন্তঃ সিস্টেম	ইমেইল ও অন্যান্য	মোট	
১	জেলা প্রশাসকের কার্যালয়, নরসিংদী	৩৫৬২	৪২৪০	২৫০৮	২০২০	২৬৭৭	১২৬৭	১১৯৩	২৪৬০	২৪৯৩
২	জেলা প্রশাসকের কার্যালয়, ঝিনাইদহ	১৯৪২	২০৬৮	৮৩০	১৩৭৩	১৫৪৫	৩৯৬	৪৬৬	৮৬১	৮৬৫
৩	জেলা প্রশাসকের কার্যালয়, সাতক্ষীরা	২১৮৫	২৩০০	১০৬৭	১১৮১	১৮৮৫	২৪৩	৫৮০	৮২৩	৮২৭
৪	জেলা প্রশাসকের কার্যালয়, মুন্সিগঞ্জ	১৩৯৩	১৯৬৭	১০৬২	১১৩০	১৯৪৫	২৭৫	৩৪৮	৬২৩	৬৪৫
৫	জেলা প্রশাসকের কার্যালয়, রাজবাড়ী	১০১৪	১৬৬৭	৩৫৮	১১৮৬	১২৩১	২৮৭	৩৭৯	৬৬৬	৬৬৮
৬	জেলা প্রশাসকের কার্যালয়, শরীয়তপুর	২৬৩৬	২৯৩২	৭০৩	৮৬২	১১৪০	৩৭১	৩০১	৬৭২	৮৬৫
৭	জেলা প্রশাসকের কার্যালয়, গাইবান্ধা	১২৯১	১৩৯৫	৭৫১	৫৫৮	৯৮৮	৪১৩	৪৮৮	৯০১	৯২৫
৮	জেলা প্রশাসকের কার্যালয়, নীলফামারী	১২২৮	১৪৭১	৪৪৯	৯৮৫	১০৭১	১২৬	৫১২	৬৩৮	৬৪২
৯	জেলা প্রশাসকের কার্যালয়, জামালপুর	১২৯১	১২৯৫	৯১৬	৭২৩	১০৯৩	৮৩	৬৩৭	৭২০	৭৪৪
১০	জেলা প্রশাসকের কার্যালয়, লক্ষ্মীপুর	১২৪২	১৩০৪	৮৭৭	৫৮৬	১০৫১	২৭৫	৩৮৪	৬৫৯	৬৬২
১১	জেলা প্রশাসকের কার্যালয়, লালমনিরহাট	১৩১৭	১৩৩৬	৩৮৬	৭১২	১০২৩	১৬৪	১৭৬	৩৪০	৩৪২
১২	জেলা প্রশাসকের কার্যালয়, ঠাকুরগাঁও	১১৮১	১২৩৪	৪৭৭	৪৯১	৬৯১	১৮২	২৩৪	৪১৬	৪১৮
১৩	জেলা প্রশাসকের কার্যালয়, বরগুনা	৯৬৫	১১২৮	৩৪১	৫৫৮	৬৬১	১৫২	২৩৪	৩৮৬	৩৮৭
১৪	জেলা প্রশাসকের কার্যালয়, ফেনী	১২০৯	১২১২	৫৯৮	৩৪৫	৫২৩	৮৮	৪৭৪	৫৬২	৫৮৬
১৫	জেলা প্রশাসকের কার্যালয়, পঞ্চগড়	৯৭৩	১০৯২	৩৮৩	৫৪৫	৭৪৭	৬৫	২১১	২৭৬	২৮১
১৬	জেলা প্রশাসকের কার্যালয়, মৌলভীবাজার	৯৮৫	১৩৬০	৫৩৮	৪০৮	৮০৮	১৪৭	১৪১	২৮৮	২৯৭
১৭	জেলা প্রশাসকের কার্যালয়, জয়পুরহাট	১৪৭০	১৬১৪	২৮৩	৫৮৬	৮৩০	১২২	৩১	১৫৩	১৫৫
১৮	জেলা প্রশাসকের কার্যালয়, নাটোর	১৪১৮	১৩৫০	২৪৯	৬১১	৬৬৩	১০১	১১২	২১৩	২৭৩
১৯	জেলা প্রশাসকের কার্যালয়, নারায়ণগঞ্জ	৫৪৯	৭৩৪	২৪৪	৩৭৪	৬৪৮	৪৮	২১০	২৫৮	২৬০
২০	জেলা প্রশাসকের কার্যালয়, পিরোজপুর	১০৪০	১১৫৬	২৭৮	৩২৪	৪১৩	১৫৯	১১১	২৭০	২৭২
২১	জেলা প্রশাসকের কার্যালয়, গোপালগঞ্জ	৬৬৮	২৭৭	৬৮৮	৪৯	৪৬৩	১৩২	২৮২	৪১৪	৪৬৭
২২	জেলা প্রশাসকের কার্যালয়, ভোলা	৯৪৯	৮১৮	৮৪	২৫৪	২২১	১৪৭	২৫	১৭২	১৭৩
২৩	জেলা প্রশাসকের কার্যালয়, চাঁপাইনবাবগঞ্জ	১২১৪	১১২৯	১৮৩	২৮১	৩৮০	৬০	৫৮	১১৮	১২০
২৪	জেলা প্রশাসকের কার্যালয়, মানিকগঞ্জ	৬২১	৫০০	১১৭	২৪০	২১৯	৩২	১৩৬	১৬৮	১৬৮
২৫	জেলা প্রশাসকের কার্যালয়, বান্দরবান পার্বত্য জেলা	৯১৬	১০৮২	৭৮	২৭৫	৩৫৩	১৯	২৪	৪৩	৪৩
২৬	জেলা প্রশাসকের কার্যালয়, শেরপুর	২২৭৯	২৭৬৮	১৪৫৮	৩৭৬	৪৯১	১০৪২	২৮৬	১৩২৮	১৩৪২

সি (C) ক্যাটাগরীর ৬টি জেলা প্রশাসকের কার্যালয়সমূহ (০১-৩১ ডিসেম্বর, ২০১৮)

ক্রম	অফিসের নাম	ডাক		নথি			পত্রজারিতে নিষ্পন্ন নোট			পত্রজারির সংখ্যা
		গৃহীত	নিষ্পন্ন	স্ব- উদ্যোগে সৃজিত নোট	ডাক থেকে সৃজিত নোট	নোটে নিষ্পন্ন	আন্তঃ সিস্টেম	ইমেইল ও অন্যান্য	মোট	
১	জেলা প্রশাসকের কার্যালয়, নড়াইল	২২৬৭	২৫২৯	৭১১	১২০২	১৫০৬	২৫৭	৭৮৪	১০৪১	১০৬৫
২	জেলা প্রশাসকের কার্যালয়, মেহেরপুর	১৫৪৮	১৬৪৩	৫৫১	৭৩৭	৯৪২	২৫৫	২১২	৪৬৭	৪৬৮
৩	জেলা প্রশাসকের কার্যালয়, ঝালকাঠি	৫৬৯	৫৪৮	১১৫	৩৪১	৩৭০	৭৫	১৪১	২১৬	২১৭
৪	জেলা প্রশাসকের কার্যালয়, মাদারীপুর	৪৫৪	৪০৩	২২৭	১৪০	২৫৪	৪৮	৭০	১১৮	১১৮
৫	জেলা প্রশাসকের কার্যালয়, চুয়াড়াঙ্গা	২৩৩৮	২৩২৯	২৯৮৫	১৩২৩	৩৪৫৪	৩৪০	২৩৬৬	২৭০৬	২৮৫৫
৬	জেলা প্রশাসকের কার্যালয়, মাগুরা	২৪৯৭	২৭৯৭	৮৪৩	১৩৩৩	১৩৫২	৪৪৫	৫৮৫	১০৩০	১০৮৩



অপেক্ষাকৃত কম ই-নথি ব্যবহারকারী ১০টি জেলা প্রশাসকের কার্যালয় (০১-৩১ ডিসেম্বর, ২০১৮)

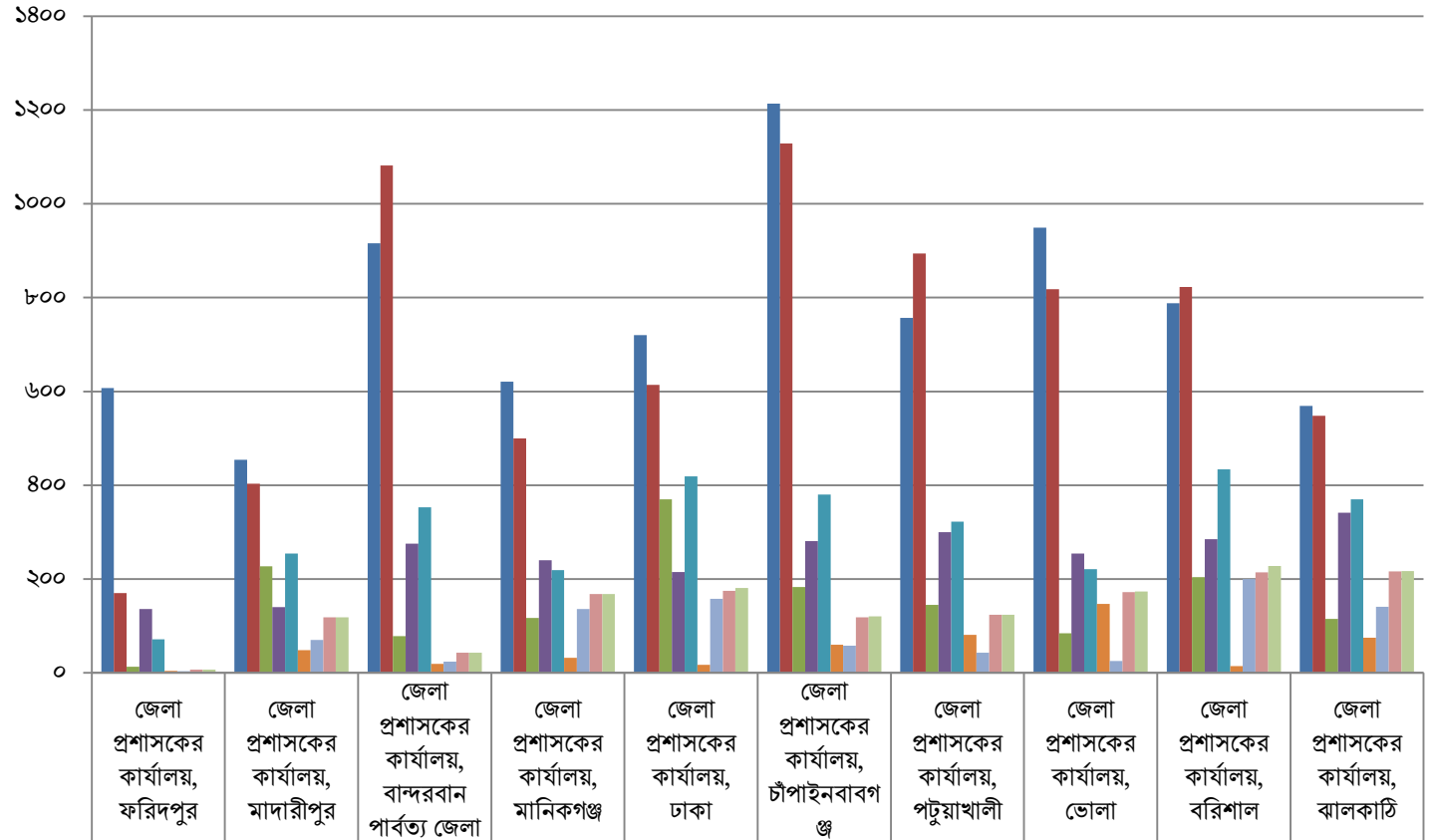

ডাক গৃহীত	ডাক নিষ্পন্ন	নথি স্ব- উদ্যোগে সৃজিত নোট	নথি ডাক থেকে সৃজিত নোট	নথি নোটে নিষ্পন্ন	পত্রজারিতে নিষ্পন্ন নোট আন্তঃ সিস্টেম	পত্রজারিতে নিষ্পন্ন নোট ইমেইল ও অন্যান্য	পত্রজারিতে নিষ্পন্ন নোট মোট	পত্রজারির সংখ্যা
৬০৭	১৭০	১৩	১৩৬	৭১	৪	৩	৭	৭
৪৫৪	৪০৩	২২৭	১৪০	২৫৪	৪৮	৭০	১১৮	১১৮
৯১৬	১০৮২	৭৮	২৭৫	৩৫৩	১৯	২৪	৪৩	৪৩
৬২১	৫০০	১১৭	২৪০	২১৯	৩২	১৩৬	১৬৮	১৬৮
৭২০	৬১৪	৩৭০	২১৫	৪১৯	১৭	১৫৮	১৭৫	১৮১
১২১৪	১১২৯	১৮৩	২৮১	৩৮০	৬০	৫৮	১১৮	১২০
৭৫৭	৮৯৪	১৪৫	৩০০	৩২২	৮১	৪৩	১২৪	১২৪
৯৪৯	৮১৮	৮৪	২৫৪	২২১	১৪৭	২৫	১৭২	১৭৩
৭৮৮	৮২৩	২০৪	২৮৫	৪৩৪	১৪	২০০	২১৪	২২৮
৫৬৯	৫৪৮	১১৫	৩৪১	৩৭০	৭৫	১৪১	২১৬	২১৭

শীর্ষ ই-নথি ব্যবহারকারী ১০টি উপজেলা নির্বাহী অফিসারের কার্যালয় (০১-৩১ ডিসেম্বর, ২০১৮)

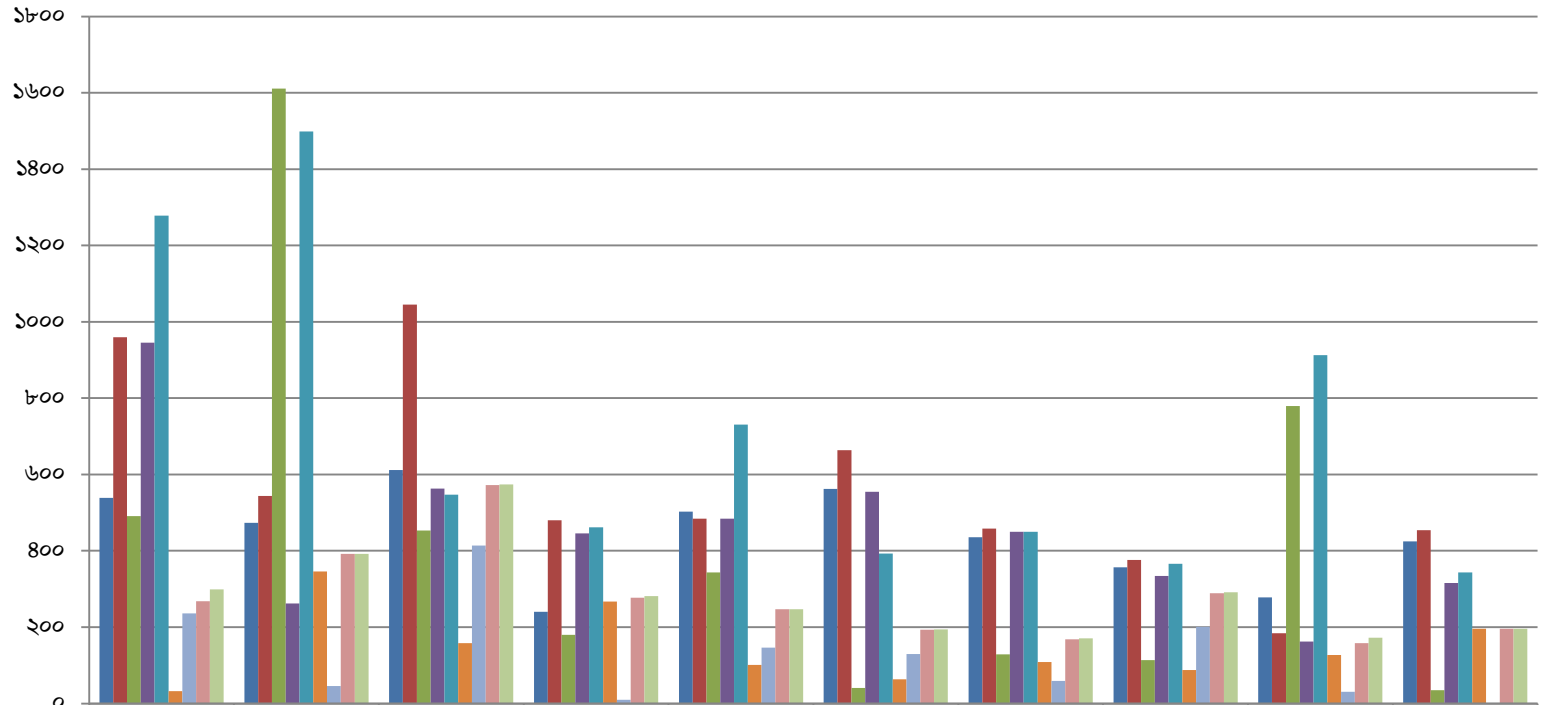

উপজেলা নির্বাহী অফিসারের কার্যালয়	ডাক গৃহীত	ডাক নিষ্পন্ন	নথি স্ব- উদ্যোগে সৃজিত নোট	নথি ডাক থেকে সৃজিত নোট	নথি নোটে নিষ্পন্ন	পত্রজারিতে নিষ্পন্ন নোট আন্তঃ সিস্টেম	পত্রজারিতে নিষ্পন্ন নোট ইমেইল ও অন্যান্য	পত্রজারিতে নিষ্পন্ন নোট মোট	পত্রজারির সংখ্যা
উপজেলা নির্বাহী অফিসারের কার্যালয়, পাবনা সদর	৫৩৯	৯৬০	৪৯১	৯৪৫	১২৭৮	৩২	২৩৬	২৬৮	২৯৯
উপজেলা নির্বাহী অফিসারের কার্যালয়, শ্রীপুর, গাজীপুর	৪৭৩	৫৪৪	১৬১১	২৬২	১৪৯৯	৩৪৬	৪৬	৩৯২	৩৯২
উপজেলা নির্বাহী অফিসারের কার্যালয়, মাটিরাঙ্গা, খাগড়াছড়ি	৬১২	১০৪৫	৪৫৩	৫৬৩	৫৪৭	১৫৮	৪১৪	৫৭২	৫৭৪
উপজেলা নির্বাহী অফিসারের কার্যালয়, শার্শা, যশোর	২৪০	৪৮০	১৮০	৪৪৬	৪৬২	২৬৭	১০	২৭৭	২৮১
উপজেলা নির্বাহী অফিসারের কার্যালয়, গোদা গাড়ী, রাজশাহী	৫০৩	৪৮৪	৩৪৩	৪৮৪	৭৩১	১০১	১৪৬	২৪৭	২৪৭
উপজেলা নির্বাহী অফিসারের কার্যালয়, আদিতমারী, লালমনিরহাট	৫৬২	৬৬৪	৪১	৫৫৫	৩৯৩	৬৩	১৩০	১৯৩	১৯৪
উপজেলা নির্বাহী অফিসারের কার্যালয়, শৈলকুপা, ঝিনাইদহ	৪৩৬	৪৫৮	১২৯	৪৫০	৪৫০	১০৯	৫৯	১৬৮	১৭১
উপজেলা নির্বাহী অফিসারের কার্যালয়, কালিগঞ্জ, ঝিনাইদহ	৩৫৭	৩৭৬	১১৪	৩৩৪	৩৬৬	৮৮	২০১	২৮৯	২৯১
উপজেলা নির্বাহী অফিসারের কার্যালয়, হরিণাকুন্ডু, ঝিনাইদহ	২৭৮	১৮৪	৭৭৯	১৬২	৯১৩	১২৭	৩১	১৫৮	১৭২
উপজেলা নির্বাহী অফিসারের কার্যালয়, নাঙ্গলকোট, কুমিল্লা	৪২৫	৪৫৪	৩৫	৩১৬	৩৪৩	১৯৬	০	১৯৬	১৯৬

সকল উপজেলা নির্বাহী অফিসারের কার্যালয়ের ই-নথি কার্যক্রমের বিস্তারিত রিপোর্ট (০১-৩১ ডিসেম্বর, ২০১৮)

ক্রম	অফিসের নাম	ডাক		নথি			পত্রজারিতে নিষ্পন্ন নোট			পত্রজারির সংখ্যা
		গৃহীত	নিষ্পন্ন	স্ব-উদ্যোগে সৃজিত নোট	ডাক থেকে সৃজিত নোট	নোটে নিষ্পন্ন	আন্তঃ সিস্টেম	ইমেইল ও অন্যান্য	মোট	
১	উপজেলা নির্বাহী অফিসারের কার্যালয়, পাবনা সদর	৫৩৯	৯৬০	৪৯১	৯৪৫	১২৭৮	৩২	২৩৬	২৬৮	২৯৯
২	উপজেলা নির্বাহী অফিসারের কার্যালয়, শ্রীপুর, গাজীপুর	৪৭৩	৫৪৪	১৬১১	২৬২	১৪৯৯	৩৪৬	৪৬	৩৯২	৩৯২
৩	উপজেলা নির্বাহী অফিসারের কার্যালয়, মাটিরাঙ্গা, খাগড়াছড়ি	৬১২	১০৪৫	৪৫৩	৫৬৩	৫৪৭	১৫৮	৪১৪	৫৭২	৫৭৪
৪	উপজেলা নির্বাহী অফিসারের কার্যালয়, শার্শা, যশোর	২৪০	৪৮০	১৮০	৪৪৬	৪৬২	২৬৭	১০	২৭৭	২৮১
৫	উপজেলা নির্বাহী অফিসারের কার্যালয়, গোদাগাড়ী, রাজশাহী	৫০৩	৪৮৪	৩৪৩	৪৮৪	৭৩১	১০১	১৪৬	২৪৭	২৪৭
৬	উপজেলা নির্বাহী অফিসারের কার্যালয়, আদিতমারী, লালমনিরহাট	৫৬২	৬৬৪	৪১	৫৫৫	৩৯৩	৬৩	১৩০	১৯৩	১৯৪
৭	উপজেলা নির্বাহী অফিসারের কার্যালয়, শৈলকুপা, ঝিনাইদহ	৪৩৬	৪৫৮	১২৯	৪৫০	৪৫০	১০৯	৫৯	১৬৮	১৭১
৮	উপজেলা নির্বাহী অফিসারের কার্যালয়, কালিগঞ্জ, ঝিনাইদহ	৩৫৭	৩৭৬	১১৪	৩৩৪	৩৬৬	৮৮	২০১	২৮৯	২৯১
৯	উপজেলা নির্বাহী অফিসারের কার্যালয়, হরিণাকুন্ডু, ঝিনাইদহ	২৭৮	১৮৪	৭৭৯	১৬২	৯১৩	১২৭	৩১	১৫৮	১৭২
১০	উপজেলা নির্বাহী অফিসারের কার্যালয়, নাঙ্গলকোট, কুমিল্লা	৪২৫	৪৫৪	৩৫	৩১৬	৩৪৩	১৯৬	০	১৯৬	১৯৬
১১	উপজেলা নির্বাহী অফিসারের কার্যালয়, তিতাস, কুমিল্লা	৩৮০	৩৯৭	২৮	৩৮৮	৪০৬	১১৮	৫	১২৩	১২৩
১২	উপজেলা নির্বাহী অফিসারের কার্যালয়, সদর দক্ষিণ, কুমিল্লা	৫১২	৫৮৪	৬৯	৪৬২	৪৩৫	৩৪	১১	৪৫	৪৫
১৩	উপজেলা নির্বাহী অফিসারের কার্যালয়, কুমিল্লা সদর, কুমিল্লা	৬৪০	৪৬৯	২১২	২৮৪	৩১৯	১৩০	১৭	১৪৭	১৪৮
১৪	উপজেলা নির্বাহী অফিসারের কার্যালয়, কোটচাঁদপুর, ঝিনাইদহ	২৮৯	৩৫০	১০৮	২৩০	২৭২	৩৮	২৩৬	২৭৪	২৭৫
১৫	উপজেলা নির্বাহী অফিসারের কার্যালয়, ভেদরগঞ্জ, শরীয়তপুর	৩১০	৩১৩	১৬৮	১৬৯	২০৮	১৯৯	১	২০০	২০০
১৬	উপজেলা নির্বাহী অফিসারের কার্যালয়, ফুলবাড়ী, দিনাজপুর	৩৭৬	২৮৩	১৮৬	২৫৬	২২৪	২৭	২৩১	২৫৮	২৬০
১৭	উপজেলা নির্বাহী অফিসারের কার্যালয়, কলারোয়া, সাতক্ষীরা	৩৭১	৪৯৩	৭১	৩৩৪	৩৯০	৭৪	১৩	৮৭	৮৯
১৮	উপজেলা নির্বাহী অফিসারের কার্যালয়, হবিগঞ্জ সদর, হবিগঞ্জ	৩২৯	১৬৫	২৭০	১৩০	২৩৫	১২০	৮৯	২০৯	২০৯

১৯	উপজেলা নির্বাহী অফিসারের কার্যালয়, বানিয়াচং, হবিগঞ্জ	৪৬৬	৭১০	১২০	২৫৮	৩০০	২৮	১০৪	১৩২	১৩৩
২০	উপজেলা নির্বাহী অফিসারের কার্যালয়, গাজীপুর সদর	৩৩২	২৬০	১৪৩	২৪৮	২৫৫	৩৪	৮৭	১২১	১২২
২১	উপজেলা নির্বাহী অফিসারের কার্যালয়, মনোহরগঞ্জ, কুমিল্লা	৩৫৩	৩৯৮	৫৮	৩১৯	৩১৫	৩৬	০	৩৬	৩৬
২২	উপজেলা নির্বাহী অফিসারের কার্যালয়, জাজিরা, শরীয়তপুর	২০৩	৩৪৯	০	৩৪৯	৩৮২	০	০	০	০
২৩	উপজেলা নির্বাহী অফিসারের কার্যালয়,পবা,রাজশাহী	২৮৯	২৭৬	৪৩	২২৭	২৫৭	৬৫	০	৬৫	৭৫
২৪	উপজেলা নির্বাহী অফিসারের কার্যালয়, শিবপুর, নরসিংদী	৩২১	৪১৯	১২	২৫৫	৩৭৯	১৩	২১	৩৪	৩৪
২৫	উপজেলা নির্বাহী অফিসারের কার্যালয়, সৈয়দপুর, নীলফামারী	২৩৬	৩৯২	১	২৩১	১৯০	৩২	৭৫	১০৭	১০৭
২৬	উপজেলা নির্বাহী অফিসারের কার্যালয়, ঈশ্বরগঞ্জ, ময়মনসিংহ	২০২	২৮৭	৫৬	২০৪	২০৫	৫৬	১৩	৬৯	৬৯
২৭	উপজেলা নির্বাহী অফিসারের কার্যালয়,রাঙ্গামাটি সদর,রাঙ্গামাটি	৬৮০	৬৯৬	১৩৫	১৬০	২৯৬	৪০	৩৮	৭৮	১৮০
২৮	উপজেলা নির্বাহী অফিসারের কার্যালয়, রাজশুলী, রাঙ্গামাটি	৬১	২৮৬	২৩২	২৬৪	২৫৭	০	১৬	১৬	১৬
২৯	উপজেলা নির্বাহী অফিসারের কার্যালয়, বিরামপুর, দিনাজপুর	২৪৯	১৮৩	৯০	৯৮	৯৪	১০২	১৩	১১৫	১১৬
৩০	উপজেলা নির্বাহী অফিসারের কার্যালয়, ব্রাহ্মণপাড়া, কুমিল্লা	৩৪৬	৩০১	১৭	২০৬	১৯৪	৩১	২	৩৩	৩৩
৩১	উপজেলা নির্বাহী অফিসারের কার্যালয়, চৌদ্দগ্রাম, কুমিল্লা	৪৬২	৫১৯	৫৮	১৩৪	১৪৬	৬৯	৩	৭২	৭২
৩২	উপজেলা নির্বাহী অফিসারের কার্যালয়, বরুড়া, কুমিল্লা	৪৪৫	২২৯	০	২২৫	২২৭	৩	১৫	১৮	১৮
৩৩	উপজেলা নির্বাহী অফিসারের কার্যালয়, দাগনভূঞা,ফেনী	২১৫	২৯৫	১০৫	১৪৭	১৫৬	০	১০১	১০১	১০৪
৩৪	উপজেলা নির্বাহী অফিসারের কার্যালয়,মনোহরদী,নরসিংদী	৩১৫	৩১২	৪০	২০০	১৪৮	১৯	২৩	৪২	৪২
৩৫	উপজেলা নির্বাহী অফিসারের কার্যালয়, মুরাদনগর, কুমিল্লা	৩৫৯	২৮৪	২৫	১০১	১০৯	৪৫	৬৪	১০৯	১০৯
৩৬	উপজেলা নির্বাহী অফিসারের কার্যালয়, কাউনিয়া, রংপুর	২০৪	২৩৫	৪	২২১	২৩০	০	০	০	০
৩৭	উপজেলা নির্বাহী অফিসারের কার্যালয়, রাজারহাট, কুড়িগ্রাম	৩২১	৩৬৪৬	২৭	২০১	২১৯	৬	৩	৯	১২
৩৮	উপজেলা নির্বাহী অফিসারের কার্যালয়, মিরপুর, কুষ্টিয়া	২৮৭	৪০৬	২০৬	৭৯	২২১	২৫	৬৫	৯০	৯১
৩৯	উপজেলা নির্বাহী অফিসারের কার্যালয়, পলাশ, নরসিংদী	২৫৩	২০৮	২১	১৮৬	২৬৩	০	০	০	০

৪০	উপজেলা নির্বাহী অফিসারের কার্যালয়, কেশবপুর, যশোর	৩৪৬	৩৭১	২০৮	৮৯	২৭৪	৩১	৬	৩৭	৩৭
৪১	উপজেলা নির্বাহী অফিসারের কার্যালয়, কালীগঞ্জ, গাজীপুর	৩৪০	২৭১	৩২	১৭১	৯৩	২২	১৩	৩৫	৩৬
৪২	উপজেলা নির্বাহী অফিসারের কার্যালয়, দাউদকান্দি, কুমিল্লা	৪৬১	৪৩৬	২১	২০১	১৪৭	১	৪	৫	৫
৪৩	উপজেলা নির্বাহী অফিসারের কার্যালয়, মেঘনা, কুমিল্লা	৩৪৭	২৩৬	৩৫	৯৩	১৩৯	৪৭	০	৪৭	৪৮
৪৪	উপজেলা নির্বাহী অফিসারের কার্যালয়, কাহালু, বগুড়া	১৮৫	৯৩	৫৭১	৭৬	৩৪১	০	০	০	০
৪৫	উপজেলা নির্বাহী অফিসারের কার্যালয়, চিরিরবন্দর, দিনাজপুর	২৩৪	১৬৭	৫৩	৮২	১২৬	২২	৩৫	৫৭	৬৯
৪৬	উপজেলা নির্বাহী অফিসারের কার্যালয়, সুন্দরগঞ্জ, গাইবান্ধা	১১৮	২২৯	১৮	১৪৬	১৩৩	৪	১০	১৪	১৪
৪৭	উপজেলা নির্বাহী অফিসারের কার্যালয়, হোমনা, কুমিল্লা	৪০১	৪২৬	৯০	১৪১	৯৮	৮	১২	২০	২০
৪৮	উপজেলা নির্বাহী অফিসারের কার্যালয়, কালিয়াকৈর, গাজীপুর	২৭৭	২৯৪	১১	১৪৯	১০৮	০	৯	৯	৯
৪৯	উপজেলা নির্বাহী অফিসারের কার্যালয়, লক্ষ্মীপুর সদর, লক্ষ্মীপুর	২৭৪	৩৩৯	৪৬	১০৯	১৩৩	১২	৬	১৮	১৮
৫০	উপজেলা নির্বাহী অফিসারের কার্যালয়, কুমারখালী, কুষ্টিয়া	২৬০	১৩৯	০	১৩৬	১৩৩	০	০	০	০
৫১	উপজেলা নির্বাহী অফিসারের কার্যালয়, পাইকগাছা, খুলনা	২১১	২৪৩	৪১	১১২	৫৪	১	৩৯	৪০	৪০
৫২	উপজেলা নির্বাহী অফিসারের কার্যালয়, মুক্তাগাছা, ময়মনসিংহ	১৯২	১৭৫	৭	১২৪	১৩১	০	০	০	০
৫৩	উপজেলা নির্বাহী অফিসারের কার্যালয়, সিরাজগঞ্জ সদর, সিরাজগঞ্জ	১৯৩	১৫১	৩	১৪৪	৮৮	০	০	০	০
৫৪	উপজেলা নির্বাহী অফিসারের কার্যালয়, দেবিদ্বার, কুমিল্লা	৪০০	১৫১	১০	৯৭	৬০	২০	৯	২৯	৫২
৫৫	উপজেলা নির্বাহী অফিসারের কার্যালয়, সদর, নওগাঁ	২৩৮	১২৪	৩৯	৯০	১১০	৪	১৯	২৩	২৩
৫৬	উপজেলা নির্বাহী অফিসারের কার্যালয়, নড়াইল সদর, নড়াইল	৩৪৩	২৪৭	৩৫	৭৭	৭৬	৯	২৭	৩৬	৩৬
৫৭	উপজেলা নির্বাহী অফিসারের কার্যালয়, মানিকছড়ি, খাগড়াছড়ি	২২৯	২২৭	৯	৭৬	৯১	১৯	১	২০	২০
৫৮	উপজেলা নির্বাহী অফিসারের কার্যালয়, কুষ্টিয়া সদর	২৭৬	১৭৩	১	১৬৪	০	০	০	০	০
৫৯	উপজেলা নির্বাহী অফিসারের কার্যালয়, লাকসাম, কুমিল্লা	৩৪৬	১১৩	১৭	১০৮	৫৮	১০	২	১২	১২
৬০	উপজেলা নির্বাহী অফিসারের কার্যালয়, বাহুবল, হবিগঞ্জ	২৪৫	১৯৫	৩	৭২	৭২	৩	৩৩	৩৬	৩৬

৬১	উপজেলা নির্বাহী অফিসারের কার্যালয়, মেলান্দহ, জামালপুর	২১৬	১৪	৪৮	১৪	৭০	৩৪	২১	৫৫	৫৫
৬২	উপজেলা নির্বাহী অফিসারের কার্যালয়, বাগাতিপাড়া, নাটোর	২১১	১৫৬	২০	১১৫	৪০	৫	০	৫	৫
৬৩	উপজেলা নির্বাহী অফিসারের কার্যালয়, মুন্সিগঞ্জ সদর	২৩৫	১৭৪	৪৬	৪১	৪১	৩৫	১	৩৬	৩৬
৬৪	উপজেলা নির্বাহী অফিসারের কার্যালয়, মান্দা, নওগাঁ	৫৯	৭৭	৩	৪৭	০	৪২	০	৪২	৪২
৬৫	উপজেলা নির্বাহী অফিসারের কার্যালয়, নবাবগঞ্জ, দিনাজপুর	২৪১	১৮৪	১১	৯১	৯৩	০	০	০	০
৬৬	উপজেলা নির্বাহী অফিসারের কার্যালয়, কালিয়া, নড়াইল	৩১১	৪৩৬	৬	৮৯	৭৪	৩	০	৩	৩
৬৭	উপজেলা নির্বাহী অফিসারের কার্যালয়, সাদুল্লাপুর, গাইবান্ধা	৩০৫	৪৭০	৭	৭৮	২৯	১	১৮	১৯	১৯
৬৮	উপজেলা নির্বাহী অফিসারের কার্যালয়, মহম্মদপুর, মাগুরা	২৩৯	৮৬	৫	৭৩	৭৯	০	০	০	০
৬৯	উপজেলা নির্বাহী অফিসারের কার্যালয়, বিরল, দিনাজপুর	২৫১	৪১৫	২০	২৭	২৬	২৭	১	২৮	৩০
৭০	উপজেলা নির্বাহী অফিসারের কার্যালয়, আত্রাই, নওগাঁ	২৫৬	৪৮	২২	৪৫	৩১	১৮	০	১৮	১৮
৭১	উপজেলা নির্বাহী অফিসারের কার্যালয়, ফকিরহাট, বাগেরহাট	২৩৮	৪০৩	৪১	৬৬	৫৫	০	০	০	০
৭২	উপজেলা নির্বাহী অফিসারের কার্যালয়, মুজিবনগর, মেহেরপুর	৫০	৬৫	০	৫৭	৫০	০	৮	৮	৮
৭৩	উপজেলা নির্বাহী অফিসারের কার্যালয়, শরীয়তপুর সদর, শরীয়তপুর	১৮৮	৭৫	৪	৬৮	৪৭	০	০	০	০
৭৪	উপজেলা নির্বাহী অফিসারের কার্যালয়, বগুড়া সদর	২০৮	৮২	১১	৮০	৩	০	০	০	০
৭৫	উপজেলা নির্বাহী অফিসারের কার্যালয়, মহাদেবপুর, নওগাঁ	২২১	৪৮	১৮	৪৬	১২	৯	৪	১৩	১৬
৭৬	উপজেলা নির্বাহী অফিসারের কার্যালয়, চান্দিনা, কুমিল্লা	৩৭৯	৬৪	৫	৪১	৪৬	৫	০	৫	৫
৭৭	উপজেলা নির্বাহী অফিসারের কার্যালয়, খানসামা, দিনাজপুর	২৪১	১৮০	৩	৫৩	৩৭	০	২	২	২
৭৮	উপজেলা নির্বাহী অফিসারের কার্যালয়, পার্বতীপুর, দিনাজপুর	২৫৮	১৮৪	২	২১	৭	২০	০	২০	২২
৭৯	উপজেলা নির্বাহী অফিসারের কার্যালয়, রাজবাড়ী সদর, রাজবাড়ী	১৭৬	৯১	৭১	১৮	৯৩	০	০	০	০
৮০	উপজেলা নির্বাহী অফিসারের কার্যালয়, ফেনী সদর, ফেনী	২১৭	৫৩	১৮	১৪	২০	১২	১০	২২	২২
৮১	উপজেলা নির্বাহী অফিসারের কার্যালয়, বেলাবো, নরসিংদী	২৩৯	৩৩	৩৫	১	২৪	১১	১৫	২৬	২৬

৮২	উপজেলা নির্বাহী অফিসারের কার্যালয়, দিনাজপুর সদর, দিনাজপুর	২১৮	২০৮	৭	১১	১৭	১৫	২	১৭	১৭
৮৩	উপজেলা নির্বাহী অফিসারের কার্যালয়, সোনাগাজী, ফেনী	২১৩	২৪	১২	২৪	৩৪	৬	১	৭	৭
৮৪	উপজেলা নির্বাহী অফিসারের কার্যালয়, মাধবপুর, হবিগঞ্জ	২৩৬	২২৬	১১	১৭	২০	৬	১২	১৮	১৮
৮৫	উপজেলা নির্বাহী অফিসারের কার্যালয়, কাপাসিয়া, গাজীপুর	২৬২	৮৪	১	৩৯	৩১	০	০	০	০
৮৬	উপজেলা নির্বাহী অফিসারের কার্যালয়, রংপুর সদর	২৩৬	১৫৩	৭	২৭	১৪	২	১২	১৪	১৪
৮৭	উপজেলা নির্বাহী অফিসারের কার্যালয়, মহেশখালী, কক্সবাজার	২০৬	১৯০	৩৯	১	২৬	১৪	৬	২০	২০
৮৮	উপজেলা নির্বাহী অফিসারের কার্যালয়, চাঁদপুর সদর, চাঁদপুর	৩৫১	২১৬	৩	৪২	৩	৪	০	৪	৪
৮৯	উপজেলা নির্বাহী অফিসারের কার্যালয়, হাকিমপুর, দিনাজপুর	২৮৬	১১৮	২২	৬	১৫	১১	১১	২২	২৩
৯০	উপজেলা নির্বাহী অফিসারের কার্যালয়, সদর, যশোর	২০৩	১৩৭	১	২৯	১১	০	১১	১১	১১
৯১	উপজেলা নির্বাহী অফিসারের কার্যালয়, চুনারুঘাট, হবিগঞ্জ	২৪৪	১৯০	১	২৯	৩১	০	২	২	২
৯২	উপজেলা নির্বাহী অফিসারের কার্যালয়, সেনবাগ, নোয়াখালী	২১১	২৭১	১	২৭	২৯	০	২	২	২
৯৩	উপজেলা নির্বাহী অফিসারের কার্যালয়, বিনাইদহ সদর	২৮৩	৭৪	৫	১৮	১৩	৭	২	৯	৯
৯৪	উপজেলা নির্বাহী অফিসারের কার্যালয়, বুড়িচং, কুমিল্লা	৪০১	১৮৩	৩	২৩	২৪	৩	০	৩	৩
৯৫	উপজেলা নির্বাহী অফিসারের কার্যালয়, বালিয়াকান্দি, রাজবাড়ী	৩৮৩	১২১	৫	৩৩	৩	০	৩	৩	৩
৯৬	উপজেলা নির্বাহী অফিসারের কার্যালয়, বদলগাছী, নওগাঁ	২১৮	২৬৮	১০	৯	১১	১০	০	১০	১০
৯৭	উপজেলা নির্বাহী অফিসারের কার্যালয়, রাণীনগর, নওগাঁ	৪২	২৮	১	২৪	১৯	০	০	০	০
৯৮	উপজেলা নির্বাহী অফিসারের কার্যালয়, মীরসরাই, চট্টগ্রাম	২৪০	৪১৭	১১	১৩	৬	৩	৮	১১	১১
৯৯	উপজেলা নির্বাহী অফিসারের কার্যালয়, মোহনপুর, রাজশাহী	২১৭	৪১৫	০	৩০	০	০	০	০	০
১০০	উপজেলা নির্বাহী অফিসারের কার্যালয়, রায়পুর, লক্ষ্মীপুর	১৮৫	৯৫	২	১২	১৮	০	৫	৫	৫
১০১	উপজেলা নির্বাহী অফিসারের কার্যালয়, লোহাগড়া, নড়াইল	৩০৪	১৯৪	৪	১২	১১	৪	০	৪	৪
১০২	উপজেলা নির্বাহী অফিসারের কার্যালয়, নড়িয়া, শরীয়তপুর	২০১	১৩৯	১১	৮	৯	০	১১	১১	১১

১০৩	উপজেলা নির্বাহী অফিসারের কার্যালয়, বাঘা, রাজশাহী	২১২	৮১	২	১৫	১১	০	২	২	২
১০৪	উপজেলা নির্বাহী অফিসারের কার্যালয়, সাঁথিয়া, পাবনা	২০৪	১৪৫	০	২১	০	০	০	০	০
১০৫	উপজেলা নির্বাহী অফিসারের কার্যালয়, রাজাপুর, ঝালকাঠি	২০৭	১৪০	৪	১১	৭	০	৫	৫	৫
১০৬	উপজেলা নির্বাহী অফিসারের কার্যালয়, জগন্নাথপুর, সুনামগঞ্জ	১৯৮	৩৮	০	১২	১২	০	১	১	১
১০৭	উপজেলা নির্বাহী অফিসারের কার্যালয়, কচুয়া, বাগেরহাট	২০৭	৩৫	৩	৭	১৭	১	১	২	২
১০৮	উপজেলা নির্বাহী অফিসারের কার্যালয়, তারাগঞ্জ, রংপুর	২১৫	৩৮৪	১	১১	১২	০	০	০	০
১০৯	উপজেলা নির্বাহী অফিসারের কার্যালয়, দুর্গাপুর, রাজশাহী	২১১	৩৮৩	০	১৩	৮	০	০	০	০
১১০	উপজেলা নির্বাহী অফিসারের কার্যালয়, নবীগঞ্জ, হবিগঞ্জ	২৪৯	২১	১	১৭	০	০	০	০	০
১১১	উপজেলা নির্বাহী অফিসারের কার্যালয়, লংগদু, রাজশাহী	৯৫	২২	২৫০	৯	৪	১	০	১	১
১১২	উপজেলা নির্বাহী অফিসারের কার্যালয়, বান্দরবান সদর, বান্দরবান পার্বত্য জেলা	১৮৮	৩৪৩	০	৯	২	১	০	১	১
১১৩	উপজেলা নির্বাহী অফিসারের কার্যালয়, সাপাহার, নওগাঁ	১৫	১৪	০	৭	৯	০	০	০	০
১১৪	উপজেলা নির্বাহী অফিসারের কার্যালয়, বীরগঞ্জ, দিনাজপুর	২৩৮	৪১৫	১	৩	৩	৩	০	৩	৩
১১৫	উপজেলা নির্বাহী অফিসারের কার্যালয়, অভয়নগর, যশোর	২১২	৭২১	৫	৫	৭	১	০	১	১
১১৬	উপজেলা নির্বাহী অফিসারের কার্যালয়, দৌলতপুর, কুষ্টিয়া	২৮৮	৫	১	৪	৪	২	০	২	২
১১৭	উপজেলা নির্বাহী অফিসারের কার্যালয়, নিয়ামতপুর, নওগাঁ	২৫৪	১৩৭	৪	৫	৪	১	১	২	২
১১৮	উপজেলা নির্বাহী অফিসারের কার্যালয়, গোপালগঞ্জ সদর, গোপালগঞ্জ	১৯৪	২৮৪	১	৮	৩	০	০	০	০
১১৯	উপজেলা নির্বাহী অফিসারের কার্যালয়, ধামইহাট, নওগাঁ	১৯৯	১৬	০	৯	১	০	০	০	০
১২০	উপজেলা নির্বাহী অফিসারের কার্যালয়, উখিয়া, কক্সবাজার	৬০	১০	১	৯	০	০	০	০	০
১২১	উপজেলা নির্বাহী অফিসারের কার্যালয়, ভালুকা, ময়মনসিংহ	১৯৭	২০৫	০	৬	৫	০	০	০	০
১২২	উপজেলা নির্বাহী অফিসারের কার্যালয়, হাতীবান্ধা, লালমনিরহাট	৭১	১২	০	৮	০	০	০	০	০
১২৩	উপজেলা নির্বাহী অফিসারের কার্যালয়, দিঘীনালা, খাগড়াছড়ি	২৬১	৪৬৯	২	৫	৬	০	০	০	০



১২৪	উপজেলা নির্বাহী অফিসারের কার্যালয়, হালুয়াঘাট, ময়মনসিংহ	১৯৫	৪৩৮	৬	৭	০	০	০	০	০
১২৫	উপজেলা নির্বাহী অফিসারের কার্যালয়, ফটিকছড়ি, চট্টগ্রাম	২১৯	১৬০	০	৪	৬	০	০	০	০
১২৬	উপজেলা নির্বাহী অফিসারের কার্যালয়, খোকসা, কুষ্টিয়া	২৭০	১৮০	৩	২	৪	১	০	১	১
১২৭	উপজেলা নির্বাহী অফিসারের কার্যালয়, ভেড়ামারা, কুষ্টিয়া	৩২০	৫	০	৫	০	০	১	১	১
১২৮	উপজেলা নির্বাহী অফিসারের কার্যালয়,হাতিয়া,নোয়াখালী	২০৯	২২৯	২	০	৭	০	২	২	৩
১২৯	উপজেলা নির্বাহী অফিসারের কার্যালয়,কাউখালী,রাঙ্গামাটি	১৮৯	৮	৮	৩	৫	০	০	০	০
১৩০	উপজেলা নির্বাহী অফিসারের কার্যালয়, বানারীপাড়া, বরিশাল	১২	৩	০	৩	২	০	১	১	১
১৩১	উপজেলা নির্বাহী অফিসারের কার্যালয়, ঘোড়াঘাট, দিনাজপুর	২৩৩	১৫৪	০	২	২	১	০	১	১
১৩২	উপজেলা নির্বাহী অফিসারের কার্যালয়, নীলফামারী সদর, নীলফামারী	৪০	৪৯	২	৪	১	০	০	০	০
১৩৩	উপজেলা নির্বাহী অফিসারের কার্যালয়, সদর, ব্রাহ্মণবাড়িয়া	১৮৫	৩২২	০	১	৭	০	০	০	০
১৩৪	উপজেলা নির্বাহী অফিসারের কার্যালয়, পোরশা, নওগাঁ	২০৪	১৩২	৩	১	২	০	২	২	২
১৩৫	উপজেলা নির্বাহী অফিসারের কার্যালয়, দেবহাটা, সাতক্ষীরা	২৫৪	৯৪	০	৪	০	০	০	০	০
১৩৬	উপজেলা নির্বাহী অফিসারের কার্যালয়, কাহারোল, দিনাজপুর	২৩২	১	০	১	১	১	০	১	১
১৩৭	উপজেলা নির্বাহী অফিসারের কার্যালয়, আজমিরীগঞ্জ, হবিগঞ্জ	২২৫	১৮২	৯	৩	০	০	০	০	০
১৩৮	উপজেলা নির্বাহী অফিসারের কার্যালয়, করিমগঞ্জ, কিশোরগঞ্জ	২০১	৩৭০	১	০	২	০	১	১	১
১৩৯	উপজেলা নির্বাহী অফিসারের কার্যালয়, আক্কেলপুর, জয়পুরহাট	২২৬	২	০	০	০	১	০	১	১
১৪০	উপজেলা নির্বাহী অফিসারের কার্যালয়,নরসিংদী সদর,নরসিংদী	৫৭০	২	১	০	০	১	০	১	১
১৪১	উপজেলা নির্বাহী অফিসারের কার্যালয়, বোয়ালমারী, ফরিদপুর	১৭৫	২৪১	০	১	২	০	০	০	০
১৪২	উপজেলা নির্বাহী অফিসারের কার্যালয়, মাগুরা সদর, মাগুরা	২৪৫	১৪	১	২	০	০	০	০	০
১৪৩	উপজেলা নির্বাহী অফিসারের কার্যালয়, চুয়াডাঙ্গা সদর, চুয়াডাঙ্গা	২৯০	৩	০	২	০	০	০	০	০
১৪৪	উপজেলা নির্বাহী অফিসারের কার্যালয়, ক্ষেতলাল, জয়পুরহাট	২২৪	১৭০	০	২	০	০	০	০	০

১৪৫	উপজেলা নির্বাহী অফিসারের কার্যালয়, বন্দর, নারায়ণগঞ্জ	১৯৩	৫৬	২	২	০	০	০	০	০
১৪৬	উপজেলা নির্বাহী অফিসারের কার্যালয়, গংগাচড়া, রংপুর	৭	২	৩	২	০	০	০	০	০
১৪৭	উপজেলা নির্বাহী অফিসারের কার্যালয়, ঝালকাঠি সদর, ঝালকাঠি	২২৯	২২	১	০	১	০	১	১	১
১৪৮	উপজেলা নির্বাহী অফিসারের কার্যালয়, বোয়ালখালী, চট্টগ্রাম	৩০৭	৯৬৪	০	১	১	০	০	০	০
১৪৯	উপজেলা নির্বাহী অফিসারের কার্যালয়, অষ্টগ্রাম, কিশোরগঞ্জ	২২৩	৮০	১	১	১	০	০	০	০
১৫০	উপজেলা নির্বাহী অফিসারের কার্যালয়, গাংনী, মেহেরপুর	২৪০	১৮	১	১	০	০	০	০	০
১৫১	উপজেলা নির্বাহী অফিসারের কার্যালয়, দুপচাচিয়া, বগুড়া	১৮৫	১৮	০	০	২	০	০	০	০
১৫২	উপজেলা নির্বাহী অফিসারের কার্যালয়, পেকুয়া, কক্সবাজার	২০৫	৩৬	০	১	০	০	০	০	০
১৫৩	উপজেলা নির্বাহী অফিসারের কার্যালয়, মদন, নেত্রকোণা	১৯৮	৪	০	১	০	০	০	০	০
১৫৪	উপজেলা নির্বাহী অফিসারের কার্যালয়, কোম্পানীগঞ্জ, নোয়াখালী	২০৯	৪	০	১	০	০	০	০	০
১৫৫	উপজেলা নির্বাহী অফিসারের কার্যালয়, কালুখালী, রাজবাড়ী	১৯৪	২২৯	১	০	২	০	০	০	০
১৫৬	উপজেলা নির্বাহী অফিসারের কার্যালয়, গোয়ালন্দ, রাজবাড়ী	২১৮	০	০	০	২	০	০	০	০
১৫৭	উপজেলা নির্বাহী অফিসারের কার্যালয়, শ্রীবরদী, শেরপুর	২৬১	৫	১	০	২	০	০	০	০
১৫৮	উপজেলা নির্বাহী অফিসারের কার্যালয়, শালিখা, মাগুরা	২৩৮	১৪	০	১	০	০	০	০	০
১৫৯	উপজেলা নির্বাহী অফিসারের কার্যালয়, কচুয়া, চাঁদপুর	২৯২	১৭	০	১	০	০	০	০	০
১৬০	উপজেলা নির্বাহী অফিসারের কার্যালয়, সুনামগঞ্জ সদর, সুনামগঞ্জ	২০৮	০	০	০	১	০	০	০	০
১৬১	উপজেলা নির্বাহী অফিসারের কার্যালয়, মির্জাপুর, টাঙ্গাইল	১৯৪	৭৬	০	০	১	০	০	০	০
১৬২	উপজেলা নির্বাহী অফিসারের কার্যালয়, সোনারগাঁ, নারায়ণগঞ্জ	১৯০	১১৭	০	০	১	০	০	০	০
১৬৩	উপজেলা নির্বাহী অফিসারের কার্যালয়, চিতলমারী, বাগেরহাট	২১৫	০	০	০	১	০	০	০	০
১৬৪	উপজেলা নির্বাহী অফিসারের কার্যালয়, দক্ষিণ সুরমা, সিলেট	১৮৩	০	১	০	১	০	০	০	০
১৬৫	উপজেলা নির্বাহী অফিসারের কার্যালয়, ধোবাউড়া, ময়মনসিংহ	১৯৮	৯৮	২	০	১	০	০	০	০

১৬৬	উপজেলা নির্বাহী অফিসারের কার্যালয়, মোংলা	২৩৯	২২৮	১	০	১	০	০	০	০
১৬৭	উপজেলা নির্বাহী অফিসারের কার্যালয়, রামপাল	২৩৫	৫০২	০	০	১	০	০	০	০
১৬৮	উপজেলা নির্বাহী অফিসারের কার্যালয়, রাঙ্গুনিয়া, চট্টগ্রাম	৩৭০	০	০	০	০	০	০	০	০
১৬৯	উপজেলা নির্বাহী অফিসারের কার্যালয়, জামালপুর সদর	২৭৫	৬৮৫	০	০	০	০	০	০	০
১৭০	উপজেলা নির্বাহী অফিসারের কার্যালয়, ইসলামপুর, জামালপুর	২৩	০	০	০	০	০	০	০	০
১৭১	উপজেলা নির্বাহী অফিসারের কার্যালয়, সিংগাইর	১৮৭	০	০	০	০	০	০	০	০
১৭২	উপজেলা নির্বাহী অফিসারের কার্যালয়, ঝিকরগাছা, যশোর	১৮১	০	০	০	০	০	০	০	০
১৭৩	উপজেলা নির্বাহী অফিসারের কার্যালয়, সীতাকুন্ড, চট্টগ্রাম	৩২৮	০	০	০	০	০	০	০	০
১৭৪	উপজেলা নির্বাহী অফিসারের কার্যালয়, সিলেট সদর	৭	০	০	০	০	০	০	০	০
১৭৫	উপজেলা নির্বাহী অফিসারের কার্যালয়, গোলাপগঞ্জ, সিলেট	২৪১	০	০	০	০	০	০	০	০
১৭৬	উপজেলা নির্বাহী অফিসারের কার্যালয়, মহেশপুর, ঝিনাইদহ	২৭৯	২	০	০	০	০	০	০	০
১৭৭	উপজেলা নির্বাহী অফিসারের কার্যালয়, শাহজাহানপুর, বগুড়া	১৮০	০	০	০	০	০	০	০	০
১৭৮	উপজেলা নির্বাহী অফিসারের কার্যালয়, শাহরাস্তি, চাঁদপুর	২৮০	০	০	০	০	০	০	০	০
১৭৯	উপজেলা নির্বাহী অফিসারের কার্যালয়, বরিশাল সদর	১৮৯	০	০	০	০	০	০	০	০
১৮০	উপজেলা নির্বাহী অফিসারের কার্যালয়, বাকেরগঞ্জ, বরিশাল	১৭৮	০	০	০	০	০	০	০	০
১৮১	উপজেলা নির্বাহী অফিসারের কার্যালয়, গাবতলী, বগুড়া	২৩৮	০	০	০	০	০	০	০	০
১৮২	উপজেলা নির্বাহী অফিসারের কার্যালয়, শেরপুর, বগুড়া	১৭৮	০	০	০	০	০	০	০	০
১৮৩	উপজেলা নির্বাহী অফিসারের কার্যালয়, শিবগঞ্জ, বগুড়া	১৭৬	০	০	০	০	০	০	০	০
১৮৪	উপজেলা নির্বাহী অফিসারের কার্যালয়, সাতক্ষীরা সদর, সাতক্ষীরা	২৮৮	০	০	০	০	০	০	০	০
১৮৫	উপজেলা নির্বাহী অফিসারের কার্যালয়, শাহজাদপুর, সিরাজগঞ্জ	১৮৪	০	০	০	০	০	০	০	০
১৮৬	উপজেলা নির্বাহী অফিসারের কার্যালয়, বেলকুচি, সিরাজগঞ্জ	১৮৫	০	০	০	০	০	০	০	০

১৮৭	উপজেলা নির্বাহী অফিসারের কার্যালয়, ধর্মপাশা, সুনামগঞ্জ	২০৪	০	০	০	০	০	০	০	০
১৮৮	উপজেলা নির্বাহী অফিসারের কার্যালয়, দোয়ারাবাজার, সুনামগঞ্জ	২৫	০	০	০	০	০	০	০	০
১৮৯	উপজেলা নির্বাহী অফিসারের কার্যালয়, ডুমুরিয়া,খুলনা	৩৩২	০	০	০	০	০	০	০	০
১৯০	উপজেলা নির্বাহী অফিসারের কার্যালয়, ফুলতলা, খুলনা	২০২	০	০	০	০	০	০	০	০
১৯১	উপজেলা নির্বাহী অফিসারের কার্যালয়, দক্ষিণ সুনামগঞ্জ, সুনামগঞ্জ	২৭৩	০	০	০	০	০	০	০	০
১৯২	উপজেলা নির্বাহী অফিসারের কার্যালয়, গৌরনদী, বরিশাল	১৭৫	০	০	০	০	০	০	০	০
১৯৩	উপজেলা নির্বাহী অফিসারের কার্যালয়, পাংশা, রাজবাড়ী	১৭৬	৯০	০	০	০	০	০	০	০
১৯৪	উপজেলা নির্বাহী অফিসারের কার্যালয়,নলছিটি,ঝালকাঠি	২০৪	০	০	০	০	০	০	০	০
১৯৫	উপজেলা নির্বাহী অফিসারের কার্যালয়, বাসাইল, টাঙ্গাইল	১৮৮	০	০	০	০	০	০	০	০
১৯৬	উপজেলা নির্বাহী অফিসারের কার্যালয়, ভোলা সদর, ভোলা	২৮১	০	০	০	০	০	০	০	০
১৯৭	উপজেলা নির্বাহী অফিসারের কার্যালয়, দৌলতখান, ভোলা	১৮৬	০	০	০	০	০	০	০	০
১৯৮	উপজেলা নির্বাহী অফিসারের কার্যালয়, বাগেরহাট সদর	২০১	০	০	০	০	০	০	০	০
১৯৯	উপজেলা নির্বাহী অফিসারের কার্যালয়, পটুয়াখালী সদর, পটুয়াখালী	১৯৯	০	০	০	০	০	০	০	০
২০০	উপজেলা নির্বাহী অফিসারের কার্যালয়, দুমকি, পটুয়াখালী	১৮৭	০	০	০	০	০	০	০	০
২০১	উপজেলা নির্বাহী অফিসারের কার্যালয়, টুঙ্গিপাড়া, গোপালগঞ্জ	১৮৯	০	০	০	০	০	০	০	০
২০২	উপজেলা নির্বাহী অফিসারের কার্যালয়, আলফাডাঙ্গা, ফরিদপুর	১৭৫	০	০	০	০	০	০	০	০
২০৩	উপজেলা নির্বাহী অফিসারের কার্যালয়, নারায়ণগঞ্জ সদর	১৭৭	০	০	০	০	০	০	০	০
২০৪	উপজেলা নির্বাহী অফিসারের কার্যালয়, আশুগঞ্জ, ব্রাহ্মণবাড়িয়া	১৮২	০	০	০	০	০	০	০	০
২০৫	উপজেলা নির্বাহী অফিসারের কার্যালয়, নাটোর সদর, নাটোর	১৯৮	০	০	০	০	০	০	০	০
২০৬	উপজেলা নির্বাহী অফিসারের কার্যালয়, সিংড়া, নাটোর	২০১	০	০	০	০	০	০	০	০
২০৭	উপজেলা নির্বাহী অফিসারের কার্যালয়, শ্রীনগর, মুন্সিগঞ্জ	২৩২	০	০	০	০	০	০	০	০

২০৮	উপজেলা নির্বাহী অফিসারের কার্যালয়, দোহার, ঢাকা	১৭৬	০	০	০	০	০	০	০	০
২০৯	উপজেলা নির্বাহী অফিসারের কার্যালয়, নবাবগঞ্জ, ঢাকা	১৭৬	০	০	০	০	০	০	০	০
২১০	উপজেলা নির্বাহী অফিসারের কার্যালয়, সরাইল, ব্রাহ্মণবাড়িয়া	২২০	০	০	০	০	০	০	০	০
২১১	উপজেলা নির্বাহী অফিসারের কার্যালয়, হাটহাজারী, চট্টগ্রাম	৩৬৭	০	০	০	০	০	০	০	০
২১২	উপজেলা নির্বাহী অফিসারের কার্যালয়, পুঠিয়া, রাজশাহী	২০৯	০	০	০	০	০	০	০	০
২১৩	উপজেলা নির্বাহী অফিসারের কার্যালয়, হোসেনপুর, কিশোরগঞ্জ	২০১	০	০	০	০	০	০	০	০
২১৪	উপজেলা নির্বাহী অফিসারের কার্যালয়, চাঁপাইনবাবগঞ্জ সদর, চাঁপাইনবাবগঞ্জ	১৮৬	০	২	০	০	০	০	০	০
২১৫	উপজেলা নির্বাহী অফিসারের কার্যালয়, শিবগঞ্জ, চাঁপাইনবাবগঞ্জ	১৮৫	০	০	০	০	০	০	০	০
২১৬	উপজেলা নির্বাহী অফিসারের কার্যালয়, আটঘরিয়া, পাবনা	১৯৮	০	০	০	০	০	০	০	০
২১৭	উপজেলা নির্বাহী অফিসারের কার্যালয়, কক্সবাজার সদর, কক্সবাজার	২১৪	০	০	০	০	০	০	০	০
২১৮	উপজেলা নির্বাহী অফিসারের কার্যালয়, চকরিয়া, কক্সবাজার	২৩৩	০	০	০	০	০	০	০	০
২১৯	উপজেলা নির্বাহী অফিসারের কার্যালয়, শ্রীপুর, মাগুরা	২৪২	০	০	০	০	০	০	০	০
২২০	উপজেলা নির্বাহী অফিসারের কার্যালয়, নোয়াখালী সদর	২৪৫	০	০	০	০	০	০	০	০
২২১	উপজেলা নির্বাহী অফিসারের কার্যালয়, গাইবান্ধা সদর, গাইবান্ধা	৩০০	০	০	০	০	০	০	০	০
২২২	উপজেলা নির্বাহী অফিসারের কার্যালয়, বেগমগঞ্জ, নোয়াখালী	১৯৯	১১৮	০	০	০	০	০	০	০
২২৩	উপজেলা নির্বাহী অফিসারের কার্যালয়, ত্রিশাল, ময়মনসিংহ	২০০	০	০	০	০	০	০	০	০
২২৪	উপজেলা নির্বাহী অফিসারের কার্যালয়, ময়মনসিংহ সদর, ময়মনসিংহ	১৮৮	০	০	০	০	০	০	০	০
২২৫	উপজেলা নির্বাহী অফিসারের কার্যালয়, বরগুনা সদর, বরগুনা	১৯৩	১৬	২	০	০	০	০	০	০
২২৬	উপজেলা নির্বাহী অফিসারের কার্যালয়, আমতলী, বরগুনা	২৫৫	০	০	০	০	০	০	০	০
২২৭	উপজেলা নির্বাহী অফিসারের কার্যালয়, মৌলভীবাজার সদর, মৌলভীবাজার	২১৫	০	০	০	০	০	০	০	০
২২৮	উপজেলা নির্বাহী অফিসারের কার্যালয়, কমলগঞ্জ, মৌলভীবাজার	২৮	০	০	০	০	০	০	০	০

২২৯	উপজেলা নির্বাহী অফিসারের কার্যালয়, পঞ্চগড় সদর, পঞ্চগড়	৩৭৭	০	০	০	০	০	০	০	০
২৩০	উপজেলা নির্বাহী অফিসারের কার্যালয়, বালিয়াডাঙ্গী, ঠাকুরগাঁও	২৪৭	০	০	০	০	০	০	০	০
২৩১	উপজেলা নির্বাহী অফিসারের কার্যালয়, পীরগঞ্জ, ঠাকুরগাঁও	২৬৩	০	০	০	০	০	০	০	০
২৩২	উপজেলা নির্বাহী অফিসারের কার্যালয়, দেবীগঞ্জ, পঞ্চগড়	২০০	০	০	০	০	০	০	০	০
২৩৩	উপজেলা নির্বাহী অফিসারের কার্যালয়, নকলা, শেরপুর	১৯৩	০	০	০	০	০	০	০	০
২৩৪	উপজেলা নির্বাহী অফিসারের কার্যালয়, শেরপুর সদর, শেরপুর	১৯৪	০	০	০	০	০	০	০	০
২৩৫	উপজেলা নির্বাহী অফিসারের কার্যালয়, সাভার, ঢাকা	২	০	০	০	০	০	০	০	০
২৩৬	উপজেলা নির্বাহী অফিসারের কার্যালয়, ধামরাই, ঢাকা	১৮২	০	০	০	০	০	০	০	০
২৩৭	উপজেলা নির্বাহী অফিসারের কার্যালয়, ফুলগাজী, ফেনী	১৯১	০	০	০	০	০	০	০	০
২৩৮	উপজেলা নির্বাহী অফিসারের কার্যালয়, লামা, বান্দরবান পার্বত্য জেলা	১৮৬	০	০	০	০	০	০	০	০
২৩৯	উপজেলা নির্বাহী অফিসারের কার্যালয়, আলমডাঙ্গা, চুয়াডাঙ্গা	১০৬	০	০	০	০	০	০	০	০
২৪০	উপজেলা নির্বাহী অফিসারের কার্যালয়, নেত্রকোণা সদর, নেত্রকোণা	১৮৩	২২	০	০	০	০	০	০	০
২৪১	উপজেলা নির্বাহী অফিসারের কার্যালয়, পূর্বধলা, নেত্রকোণা	১৮২	০	০	০	০	০	০	০	০
২৪২	উপজেলা নির্বাহী অফিসারের কার্যালয়, কেরানীগঞ্জ, ঢাকা	১৭৮	০	০	০	০	০	০	০	০
২৪৩	উপজেলা নির্বাহী অফিসারের কার্যালয়, সদর, মেহেরপুর	২৪৭	২১৪	০	০	০	০	০	০	০
২৪৪	উপজেলা নির্বাহী অফিসারের কার্যালয়, দামুড়হুদা, চুয়াডাঙ্গা	২৮৩	০	১	০	০	০	০	০	০
২৪৫	উপজেলা নির্বাহী অফিসারের কার্যালয়, জীবননগর, চুয়াডাঙ্গা	২৮৫	০	০	০	০	০	০	০	০
২৪৬	উপজেলা নির্বাহী অফিসারের কার্যালয়, পিরোজপুর সদর, পিরোজপুর	২২৩	০	০	০	০	০	০	০	০
২৪৭	উপজেলা নির্বাহী অফিসারের কার্যালয়, ভাঙ্গরিয়া, পিরোজপুর	২২৮	০	০	০	০	০	০	০	০
২৪৮	উপজেলা নির্বাহী অফিসারের কার্যালয়, সদর, মাদারীপুর	১৮৮	৮	০	০	০	০	০	০	০
২৪৯	উপজেলা নির্বাহী অফিসারের কার্যালয়, কালকিনি, মাদারীপুর	১৮২	০	০	০	০	০	০	০	০

২৫০	উপজেলা নির্বাহী অফিসারের কার্যালয়, লালমনিরহাট সদর, লালমনিরহাট	২৫০	১	১	০	০	০	০	০	০
২৫১	উপজেলা নির্বাহী অফিসারের কার্যালয়, মানিকগঞ্জ সদর, মানিকগঞ্জ	১৯৮	০	০	০	০	০	০	০	০
২৫২	উপজেলা নির্বাহী অফিসারের কার্যালয়, দৌলতপুর, মানিকগঞ্জ	১৯১	০	০	০	০	০	০	০	০
২৫৩	উপজেলা নির্বাহী অফিসারের কার্যালয়, নন্দীগ্রাম, বগুড়া	১৮২	০	০	০	০	০	০	০	০
২৫৪	উপজেলা নির্বাহী অফিসারের কার্যালয়, সারিয়াকান্দি, বগুড়া	১৮৩	০	০	০	০	০	০	০	০
২৫৫	উপজেলা নির্বাহী অফিসারের কার্যালয়, সোনাতলা, বগুড়া	১৮৪	০	০	০	০	০	০	০	০
২৫৬	উপজেলা নির্বাহী অফিসারের কার্যালয়, ধুনট, বগুড়া	১৮৭	০	০	০	০	০	০	০	০
২৫৭	উপজেলা নির্বাহী অফিসারের কার্যালয়, আদমদিঘী, বগুড়া	১৮৩	০	০	০	০	০	০	০	০
২৫৮	উপজেলা নির্বাহী অফিসারের কার্যালয়, চারঘাট, রাজশাহী	২১১	০	০	০	০	০	০	০	০
২৫৯	উপজেলা নির্বাহী অফিসারের কার্যালয়, দাকোপ, খুলনা	২০৫	০	০	০	০	০	০	০	০
২৬০	উপজেলা নির্বাহী অফিসারের কার্যালয়, দেওয়ানগঞ্জ, জামালপুর	১৯৭	০	০	০	০	০	০	০	০
২৬১	উপজেলা নির্বাহী অফিসারের কার্যালয়, মনিরামপুর, যশোর	২৬১	০	০	০	০	০	০	০	০
২৬২	উপজেলা নির্বাহী অফিসারের কার্যালয়, টেকনাফ, কক্সবাজার	১৯৪	০	০	০	০	০	০	০	০
২৬৩	উপজেলা নির্বাহী অফিসারের কার্যালয়, রানু, কক্সবাজার	২০৪	০	০	০	০	০	০	০	০
২৬৪	উপজেলা নির্বাহী অফিসারের কার্যালয়, কুতুবদিয়া, কক্সবাজার	১৯৭	০	০	০	০	০	০	০	০
২৬৫	উপজেলা নির্বাহী অফিসারের কার্যালয়, মোল্লাহাট, বাগেরহাট	২১৫	০	০	০	০	০	০	০	০
২৬৬	উপজেলা নির্বাহী অফিসারের কার্যালয়, শরণখোলা, বাগেরহাট	২১৩	০	০	০	০	০	০	০	০
২৬৭	উপজেলা নির্বাহী অফিসারের কার্যালয়, মোড়েলগঞ্জ, বাগেরহাট	২১১	০	০	০	০	০	০	০	০
২৬৮	উপজেলা নির্বাহী অফিসারের কার্যালয়, নাচোল, চাঁপাইনবাবগঞ্জ	২৫৩	০	০	০	০	০	০	০	০
২৬৯	উপজেলা নির্বাহী অফিসারের কার্যালয়, গোমস্তাপুর, চাঁপাইনবাবগঞ্জ	১৯৩	০	০	০	০	০	০	০	০
২৭০	উপজেলা নির্বাহী অফিসারের কার্যালয়, ভোলাহাট, চাঁপাইনবাবগঞ্জ	১৯৩	০	০	০	০	০	০	০	০

২৭১	উপজেলা নির্বাহী অফিসারের কার্যালয়, ফরিদপুর সদর, ফরিদপুর	১৮৬	০	০	০	০	০	০	০	০
২৭২	উপজেলা নির্বাহী অফিসারের কার্যালয়, সদরপুর, ফরিদপুর	১৮৬	০	০	০	০	০	০	০	০
২৭৩	উপজেলা নির্বাহী অফিসারের কার্যালয়, বাউফল, পটুয়াখালী	১৯৮	০	০	০	০	০	০	০	০
২৭৪	উপজেলা নির্বাহী অফিসারের কার্যালয়, কলাপাড়া, পটুয়াখালী	২০৪	০	০	০	০	০	০	০	০
২৭৫	উপজেলা নির্বাহী অফিসারের কার্যালয়, বামনা, বরগুনা	১৮৭	০	০	০	০	০	০	০	০
২৭৬	উপজেলা নির্বাহী অফিসারের কার্যালয়, তালতলি, বরগুনা	১৮৪	০	০	০	০	০	০	০	০
২৭৭	উপজেলা নির্বাহী অফিসারের কার্যালয়, পাথরঘাটা, বরগুনা	১৮৮	০	০	০	০	০	০	০	০
২৭৮	উপজেলা নির্বাহী অফিসারের কার্যালয়, বেতাগী, বরগুনা	১৮৫	০	০	০	০	০	০	০	০
২৭৯	উপজেলা নির্বাহী অফিসারের কার্যালয়, সরিষাবাড়ী, জামালপুর	২০২	০	০	০	০	০	০	০	০
২৮০	উপজেলা নির্বাহী অফিসারের কার্যালয়, মাদারগঞ্জ, জামালপুর	২০১	০	০	০	০	০	০	০	০
২৮১	উপজেলা নির্বাহী অফিসারের কার্যালয়, বকশীগঞ্জ, জামালপুর	২০৭	০	০	০	০	০	০	০	০
২৮২	উপজেলা নির্বাহী অফিসারের কার্যালয়, ফেঞ্চুগঞ্জ, সিলেট	১৮২	০	০	০	০	০	০	০	০
২৮৩	উপজেলা নির্বাহী অফিসারের কার্যালয়, গফরগাঁও, ময়মনসিংহ	১৯৩	০	০	০	০	০	০	০	০
২৮৪	উপজেলা নির্বাহী অফিসারের কার্যালয়, উজিরপুর, বরিশাল	১৯০	০	০	০	০	০	০	০	০
২৮৫	উপজেলা নির্বাহী অফিসারের কার্যালয়, আইগৈলঝাড়া, বরিশাল	২১৬	০	০	০	০	০	০	০	০
২৮৬	উপজেলা নির্বাহী অফিসারের কার্যালয়, মেহেন্দিগঞ্জ, বরিশাল	১৯৪	০	০	০	০	০	০	০	০
২৮৭	উপজেলা নির্বাহী অফিসারের কার্যালয়, বাবুগঞ্জ, বরিশাল	১৯২	০	০	০	০	০	০	০	০
২৮৮	উপজেলা নির্বাহী অফিসারের কার্যালয়, মুলাদী, বরিশাল	১৯০	০	০	০	০	০	০	০	০
২৮৯	উপজেলা নির্বাহী অফিসারের কার্যালয়, হিজলা, বরিশাল	১৯০	০	০	০	০	০	০	০	০
২৯০	উপজেলা নির্বাহী অফিসারের কার্যালয়, ফুলপুর, ময়মনসিংহ	১৯৬	০	০	০	০	০	০	০	০
২৯১	উপজেলা নির্বাহী অফিসারের কার্যালয়, রামগঞ্জ, লক্ষ্মীপুর	২৪২	০	০	০	০	০	০	০	০



২৯২	উপজেলা নির্বাহী অফিসারের কার্যালয়, কমলনগর, লক্ষ্মীপুর	১৯০	০	০	০	০	০	০	০	০
২৯৩	উপজেলা নির্বাহী অফিসারের কার্যালয়, বোরহানউদ্দিন, ভোলা	১৯৮	০	০	০	০	০	০	০	০
২৯৪	উপজেলা নির্বাহী অফিসারের কার্যালয়, তজুমদ্দিন, ভোলা	১৯৬	০	০	০	০	০	০	০	০
২৯৫	উপজেলা নির্বাহী অফিসারের কার্যালয়, লালমোহন, ভোলা	১৯৪	০	০	০	০	০	০	০	০
২৯৬	উপজেলা নির্বাহী অফিসারের কার্যালয়, গোয়াইনঘাট, সিলেট	১৯২	০	০	০	০	০	০	০	০
২৯৭	উপজেলা নির্বাহী অফিসারের কার্যালয়, নান্দাইল, ময়মনসিংহ	১৯৫	০	০	০	০	০	০	০	০
২৯৮	উপজেলা নির্বাহী অফিসারের কার্যালয়, শ্রীমঙ্গল, মৌলভীবাজার	২৭৩	০	০	০	০	০	০	০	০
২৯৯	উপজেলা নির্বাহী অফিসারের কার্যালয়, বড়লেখা, মৌলভীবাজার	২১৮	০	০	০	০	০	০	০	০
৩০০	উপজেলা নির্বাহী অফিসারের কার্যালয়, জুড়ী, মৌলভীবাজার	২১৩	০	০	০	০	০	০	০	০
৩০১	উপজেলা নির্বাহী অফিসারের কার্যালয়, কুলাউড়া, মৌলভীবাজার	২১৯	০	০	০	০	০	০	০	০
৩০২	উপজেলা নির্বাহী অফিসারের কার্যালয়, রাজনগর, মৌলভীবাজার	২১৪	০	০	০	০	০	০	০	০
৩০৩	উপজেলা নির্বাহী অফিসারের কার্যালয়, পাঁচবিবি, জয়পুরহাট	২২৬	২৪৪	১	০	০	০	০	০	০
৩০৪	উপজেলা নির্বাহী অফিসারের কার্যালয়, খাগড়াছড়ি সদর, খাগড়াছড়ি	১৯৬	০	০	০	০	০	০	০	০
৩০৫	উপজেলা নির্বাহী অফিসারের কার্যালয়, তারাকান্দা, ময়মনসিংহ	১৯৫	০	০	০	০	০	০	০	০
৩০৬	উপজেলা নির্বাহী অফিসারের কার্যালয়, দশমিনা, পটুয়াখালী	১৯৯	০	০	০	০	০	০	০	০
৩০৭	উপজেলা নির্বাহী অফিসারের কার্যালয়, গলাচিপা, পটুয়াখালী	২০০	০	০	০	০	০	০	০	০
৩০৮	উপজেলা নির্বাহী অফিসারের কার্যালয়, মির্জাগঞ্জ, পটুয়াখালী	১৯৯	০	০	০	০	০	০	০	০
৩০৯	উপজেলা নির্বাহী অফিসার এর কার্যালয়, তানোর, রাজশাহী	২২১	০	০	০	০	০	০	০	০
৩১০	উপজেলা নির্বাহী অফিসারের কার্যালয়, সন্দ্বীপ, চট্টগ্রাম	৩১৪	০	০	০	০	০	০	০	০
৩১১	উপজেলা নির্বাহী অফিসারের কার্যালয়, বাগমারা, রাজশাহী	২২৯	০	০	০	০	০	০	০	০
৩১২	উপজেলা নির্বাহী অফিসারের কার্যালয়, সিরাজদিখান, মুন্সীগঞ্জ	২৪৮	০	০	০	০	০	০	০	০

৩১৩	উপজেলা নির্বাহী অফিসারের কার্যালয়, টংগীবাড়ী, মুন্সীগঞ্জ	২৩১	০	০	০	০	০	০	০	০
৩১৪	উপজেলা নির্বাহী অফিসারের কার্যালয়, কুড়িগ্রাম সদর, কুড়িগ্রাম	৩৩৯	০	০	০	০	০	০	০	০
৩১৫	উপজেলা নির্বাহী অফিসারের কার্যালয়, বারহাট্টা, নেত্রকোণা	১৯৭	০	০	০	০	০	০	০	০
৩১৬	উপজেলা নির্বাহী অফিসারের কার্যালয়, কলমাকান্দা, নেত্রকোণা	১৯৭	০	০	০	০	০	০	০	০
৩১৭	উপজেলা নির্বাহী অফিসারের কার্যালয়, ফেন্দুয়া, নেত্রকোণা	১৯৭	০	০	০	০	০	০	০	০
৩১৮	উপজেলা নির্বাহী অফিসারের কার্যালয়, দুর্গাপুর, নেত্রকোণা	২৫২	০	০	০	০	০	০	০	০
৩১৯	উপজেলা নির্বাহী অফিসারের কার্যালয়, মোহনগঞ্জ, নেত্রকোণা	২০০	০	০	০	০	০	০	০	০
৩২০	উপজেলা নির্বাহী অফিসারের কার্যালয়, আটপাড়া, নেত্রকোণা	১৯৩	০	০	০	০	০	০	০	০
৩২১	উপজেলা নির্বাহী অফিসারের কার্যালয়, খালিয়াজুরী, নেত্রকোণা	১৯৩	০	০	০	০	০	০	০	০
৩২২	উপজেলা নির্বাহী অফিসারের কার্যালয়, চাটখিল, নোয়াখালী	২০৯	০	০	০	০	০	০	০	০
৩২৩	উপজেলা নির্বাহী অফিসারের কার্যালয়, গোবিন্দগঞ্জ, গাইবান্ধা	১১৭	০	০	০	০	০	০	০	০
৩২৪	উপজেলা নির্বাহী অফিসারের কার্যালয়, ফুলছড়ি, গাইবান্ধা	২৯৩	০	০	০	০	০	০	০	০
৩২৫	উপজেলা নির্বাহী অফিসারের কার্যালয়, পলাশবাড়ী, গাইবান্ধা	৩০২	০	০	০	০	০	০	০	০
৩২৬	উপজেলা নির্বাহী অফিসারের কার্যালয়, সাঘাটা, গাইবান্ধা	২৯৮	০	০	০	০	০	০	০	০
৩২৭	উপজেলা নির্বাহী অফিসারের কার্যালয়, সোনাইমুড়ী, নোয়াখালী	২১৪	০	০	০	০	০	০	০	০
৩২৮	উপজেলা নির্বাহী অফিসারের কার্যালয়, বিয়ানীবাজার, সিলেট	১৮৪	০	০	০	০	০	০	০	০
৩২৯	উপজেলা নির্বাহী অফিসারের কার্যালয়, মধুখালী, ফরিদপুর	১৯২	০	০	০	০	০	০	০	০
৩৩০	উপজেলা নির্বাহী অফিসারের কার্যালয়, চরভদ্রাসন, ফরিদপুর	২৪৮	০	০	০	০	০	০	০	০
৩৩১	উপজেলা নির্বাহী অফিসারের কার্যালয়, ভাঙ্গা, ফরিদপুর	১৯১	০	০	০	০	০	০	০	০
৩৩২	উপজেলা নির্বাহী অফিসারের কার্যালয়, নগরকান্দা, ফরিদপুর	২	৮	০	০	০	০	০	০	০
৩৩৩	উপজেলা নির্বাহী অফিসারের কার্যালয়, তালা, সাতক্ষীরা	২৫২	০	০	০	০	০	০	০	০

৩৩৪	উপজেলা নির্বাহী অফিসারের কার্যালয়, শ্যামনগর, সাতক্ষীরা	২৫২	০	০	০	০	০	০	০	০
৩৩৫	উপজেলা নির্বাহী অফিসারের কার্যালয়, কালিগঞ্জ, সাতক্ষীরা	২৫০	০	০	০	০	০	০	০	০
৩৩৬	উপজেলা ভূমি অফিস, শরীয়তপুর সদর, শরীয়তপুর	০	০	০	০	০	০	০	০	০
৩৩৭	উপজেলা নির্বাহী অফিসারের কার্যালয়, সুবর্ণচর, নোয়াখালী	২১০	১০০	০	০	০	০	০	০	০
৩৩৮	উপজেলা নির্বাহী অফিসারের কার্যালয়, কবিরহাট, নোয়াখালী	২৬৮	০	০	০	০	০	০	০	০
৩৩৯	উপজেলা নির্বাহী অফিসারের কার্যালয়, আড়াইহাজার, নারায়নগঞ্জ	১৯২	০	০	০	০	০	০	০	০
৩৪০	উপজেলা নির্বাহী অফিসারের কার্যালয়, রুপগঞ্জ, নারায়নগঞ্জ	১৯৩	০	০	০	০	০	০	০	০
৩৪১	উপজেলা নির্বাহী অফিসারের কার্যালয়, কাঠালিয়া, ঝালকাঠি	২১৫	০	০	০	০	০	০	০	০
৩৪২	উপজেলা নির্বাহী অফিসারের কার্যালয়, নালিতাবাড়ী, শেরপুর	১৯৮	০	০	০	০	০	০	০	০
৩৪৩	উপজেলা নির্বাহী অফিসারের কার্যালয়, ঝিনাইগাতী, শেরপুর	১৯৬	০	০	০	০	০	০	০	০
৩৪৪	উপজেলা নির্বাহী অফিসারের কার্যালয়, ফুলবাড়ীয়া, ময়মনসিংহ	১৯৮	০	০	০	০	০	০	০	০
৩৪৫	উপজেলা নির্বাহী অফিসারের কার্যালয়, গৌরীপুর, ময়মনসিংহ	১৯৬	০	০	০	০	০	০	০	০
৩৪৬	উপজেলা নির্বাহী অফিসারের কার্যালয়, ইন্দুরকানী, পিরোজপুর	২২৭	০	০	০	০	০	০	০	০
৩৪৭	উপজেলা নির্বাহী অফিসারের কার্যালয়, কাউখালী, পিরোজপুর	৪১	০	০	০	০	০	০	০	০
৩৪৮	উপজেলা নির্বাহী অফিসারের কার্যালয়, কালাই, জয়পুরহাট	২২৪	০	০	০	০	০	০	০	০
৩৪৯	উপজেলা নির্বাহী অফিসারের কার্যালয়, জয়পুরহাট সদর, জয়পুরহাট	৩০৬	৩৬	০	০	০	০	০	০	০
৩৫০	উপজেলা নির্বাহী অফিসারের কার্যালয়, নেছারাবাদ, পিরোজপুর	২২৮	০	০	০	০	০	০	০	০
৩৫১	উপজেলা নির্বাহী অফিসারের কার্যালয়, নাজিরপুর, পিরোজপুর	২	০	০	০	০	০	০	০	০
৩৫২	উপজেলা নির্বাহী অফিসারের কার্যালয়, কাপ্তাই, রাজশাহী	৬৪	০	০	০	০	০	০	০	০
৩৫৩	উপজেলা নির্বাহী অফিসারের কার্যালয়, বাঘাইছড়ি, রাজশাহী	১০৩	০	০	০	০	০	০	০	০
৩৫৪	উপজেলা নির্বাহী অফিসারের কার্যালয়, গোসাইরহাট, শরীয়তপুর	১৬	০	০	০	০	০	০	০	০

৩৫৫	উপজেলা নির্বাহী অফিসারের কার্যালয়, ডামুড্যা, শরীয়তপুর	১৯৯	০	০	০	০	০	০	০	০
৩৫৬	উপজেলা নির্বাহী অফিসারের কার্যালয়, রাইজের, মাদারীপুর	১৯৫	০	০	০	০	০	০	০	০
৩৫৭	উপজেলা নির্বাহী অফিসারের কার্যালয়, শিবচর, মাদারীপুর	১৯৬	৯৭	০	০	০	০	০	০	০
৩৫৮	উপজেলা নির্বাহী অফিসারের কার্যালয়, চাটমোহর, পাবনা	১৯৩	১৬৭	০	০	০	০	০	০	০
৩৫৯	উপজেলা নির্বাহী অফিসারের কার্যালয়, রামগতি, লক্ষ্মীপুর	১৯২	২০৪	২	০	০	০	০	০	০
৩৬০	উপজেলা নির্বাহী অফিসারের কার্যালয়,গজারিয়া, মুন্সীগঞ্জ	২৩০	০	০	০	০	০	০	০	০
৩৬১	উপজেলা নির্বাহী অফিসারের কার্যালয়, লৌহজং, মুন্সীগঞ্জ	২৫২	০	০	০	০	০	০	০	০
৩৬২	উপজেলা নির্বাহী অফিসারের কার্যালয়, কালীগঞ্জ, লালমনিরহাট	২৫৫	১০২	০	০	০	০	০	০	০
৩৬৩	উপজেলা নির্বাহী অফিসারের কার্যালয়, পাটগ্রাম, লালমনিরহাট	২৫৮	০	০	০	০	০	০	০	০
৩৬৪	উপজেলা নির্বাহী অফিসারের কার্যালয়,রায়পুরা,নরসিংদী	৪৮৩	০	০	০	০	০	০	০	০
৩৬৫	উপজেলা নির্বাহী অফিসারের কার্যালয়, আলীকদম, বান্দরবান	৩	০	০	০	০	০	০	০	০
৩৬৬	উপজেলা নির্বাহী অফিসারের কার্যালয়, নাইক্ষ্যংছড়ি, বান্দরবান	৭	০	০	০	০	০	০	০	০
৩৬৭	উপজেলা নির্বাহী অফিসারের কার্যালয়, রোয়াংছড়ি, বান্দরবান	৫	০	০	০	০	০	০	০	০
৩৬৮	উপজেলা নির্বাহী অফিসারের কার্যালয়, রুমা, বান্দরবান	৫	০	০	০	০	০	০	০	০
৩৬৯	উপজেলা নির্বাহী অফিসারের কার্যালয়, আশাশুনি, সাতক্ষীরা	২৯৯	০	০	০	০	০	০	০	০
৩৭০	উপজেলা নির্বাহী অফিসারের কার্যালয়, ছাতক, সুনামগঞ্জ	২০৯	০	০	০	০	০	০	০	০
৩৭১	উপজেলা নির্বাহী অফিসারের কার্যালয়, তাহিরপুর, সুনামগঞ্জ	২১২	০	০	০	০	০	০	০	০
৩৭২	উপজেলা নির্বাহী অফিসারের কার্যালয়, বিশ্বম্ভরপুর, সুনামগঞ্জ	২০৯	০	০	০	০	০	০	০	০
৩৭৩	উপজেলা নির্বাহী অফিসারের কার্যালয়, মঠবাড়ীয়া, পিরোজপুর	৪৮	০	০	০	০	০	০	০	০
৩৭৪	উপজেলা নির্বাহী অফিসারের কার্যালয়, থানচি, বান্দরবান	৫	০	০	০	০	০	০	০	০
৩৭৫	উপজেলা নির্বাহী অফিসারের কার্যালয়, জামালগঞ্জ, সুনামগঞ্জ	২১০	০	০	০	০	০	০	০	০

৩৭৬	উপজেলা নির্বাহী অফিসারের কার্যালয়, টাঙ্গাইল সদর, টাঙ্গাইল	২৫৬	০	০	০	০	০	০	০	০
৩৭৭	উপজেলা নির্বাহী অফিসারের কার্যালয়, ঘাটাইল, টাঙ্গাইল	১৯৬	০	০	০	০	০	০	০	০
৩৭৮	উপজেলা নির্বাহী অফিসারের কার্যালয়, উল্লাপাড়া, সিরাজগঞ্জ	১৯১	৩৩৯	০	০	০	০	০	০	০
৩৭৯	উপজেলা নির্বাহী অফিসারের কার্যালয়, দেলদুয়ার, টাঙ্গাইল	১৯৭	০	০	০	০	০	০	০	০
৩৮০	উপজেলা নির্বাহী অফিসারের কার্যালয়, নাগরপুর, টাঙ্গাইল	১৯৯	০	০	০	০	০	০	০	০
৩৮১	উপজেলা নির্বাহী অফিসারের কার্যালয়, গোপালপুর, টাঙ্গাইল	২৫৫	০	০	০	০	০	০	০	০
৩৮২	উপজেলা নির্বাহী অফিসারের কার্যালয়, রায়গঞ্জ, সিরাজগঞ্জ	১৯২	০	০	০	০	০	০	০	০
৩৮৩	উপজেলা নির্বাহী অফিসারের কার্যালয়, পরশুরাম, ফেনী	১৮২	০	০	০	০	০	০	০	০
৩৮৪	উপজেলা নির্বাহী অফিসারের কার্যালয়, ছাগলনাইয়া, ফেনী	২০০	০	০	০	০	০	০	০	০
৩৮৫	উপজেলা নির্বাহী অফিসারের কার্যালয়, পটিয়া, চট্টগ্রাম	২১৭	০	০	০	০	০	০	০	০
৩৮৬	উপজেলা নির্বাহী অফিসারের কার্যালয়, রাউজান, চট্টগ্রাম	২১৫	০	০	০	০	০	০	০	০
৩৮৭	উপজেলা নির্বাহী অফিসারের কার্যালয়, আনোয়ারা, চট্টগ্রাম	৩৪	০	০	০	০	০	০	০	০
৩৮৮	উপজেলা নির্বাহী অফিসারের কার্যালয়, গুরুদাসপুর, নাটোর	২০৩	৪২১	০	০	০	০	০	০	০
৩৮৯	উপজেলা নির্বাহী অফিসারের কার্যালয়, বড়াইগ্রাম, নাটোর	২১	০	০	০	০	০	০	০	০
৩৯০	উপজেলা নির্বাহী অফিসারের কার্যালয়, কিশোরগঞ্জ, নীলফামারী	১৯০	০	০	০	০	০	০	০	০
৩৯১	উপজেলা নির্বাহী অফিসারের কার্যালয়, ডোমার, নীলফামারী	০	০	০	০	০	০	০	০	০
৩৯২	উপজেলা নির্বাহী অফিসারের কার্যালয়, বিজয়নগর, ব্রাহ্মণবাড়িয়া	১৮২	০	০	০	০	০	০	০	০
৩৯৩	উপজেলা নির্বাহী অফিসারের কার্যালয়, বাঞ্ছারামপুর, ব্রাহ্মণবাড়িয়া	১৮৩	০	০	০	০	০	০	০	০
৩৯৪	উপজেলা নির্বাহী অফিসারের কার্যালয়, আখাউড়া, ব্রাহ্মণবাড়িয়া	১	০	০	০	০	০	০	০	০
৩৯৫	উপজেলা নির্বাহী অফিসারের কার্যালয়, নবীনগর, ব্রাহ্মণবাড়িয়া	১৮৬	০	০	০	০	০	০	০	০
৩৯৬	উপজেলা নির্বাহী অফিসারের কার্যালয়, কসবা, ব্রাহ্মণবাড়িয়া	১৮৬	০	০	০	০	০	০	০	০

৩৯৭	উপজেলা নির্বাহী অফিসারের কার্যালয়, নাসিরনগর, ব্রাহ্মণবাড়িয়া	১৮০	০	০	০	০	০	০	০	০
৩৯৮	উপজেলা নির্বাহী অফিসারের কার্যালয়, ডিমলা, নীলফামারী	১	০	০	০	০	০	০	০	০
৩৯৯	উপজেলা নির্বাহী অফিসারের কার্যালয়, জলঢাকা, নীলফামারী	১৯১	০	০	০	০	০	০	০	০
৪০০	উপজেলা নির্বাহী অফিসারের কার্যালয়, দিঘলিয়া, খুলনা	২২৬	০	০	০	০	০	০	০	০
৪০১	উপজেলা নির্বাহী অফিসারের কার্যালয়, বুপসা, খুলনা	২৩০	০	০	০	০	০	০	০	০
৪০২	উপজেলা নির্বাহী অফিসারের কার্যালয়, তেরখাদা, খুলনা	২১০	০	০	০	০	০	০	০	০
৪০৩	উপজেলা নির্বাহী অফিসারের কার্যালয়, ঈশ্বরদী, পাবনা	২০১	০	০	০	০	০	০	০	০
৪০৪	উপজেলা নির্বাহী অফিসারের কার্যালয়, সুজানগর, পাবনা	১৯৫	৫৯৫	১	০	০	০	০	০	০
৪০৫	উপজেলা নির্বাহী অফিসারের কার্যালয়, বটিয়াঘাটা, খুলনা	২৮২	০	০	০	০	০	০	০	০
৪০৬	উপজেলা নির্বাহী অফিসারের কার্যালয়, আটোয়ারী, পঞ্চগড়	১৯২	৬০	০	০	০	০	০	০	০
৪০৭	উপজেলা নির্বাহী অফিসারের কার্যালয়, বোদা, পঞ্চগড়	১৯৮	০	০	০	০	০	০	০	০
৪০৮	উপজেলা নির্বাহী অফিসারের কার্যালয়, তেতুলিয়া, পঞ্চগড়	১৯৬	০	০	০	০	০	০	০	০
৪০৯	উপজেলা নির্বাহী অফিসারের কার্যালয়, লাখাই, হবিগঞ্জ	২৩৩	০	০	০	০	০	০	০	০
৪১০	উপজেলা নির্বাহী অফিসারের কার্যালয়, ঠাকুরগাঁও সদর, ঠাকুরগাঁও	২৬৫	০	০	০	০	০	০	০	০
৪১১	উপজেলা নির্বাহী অফিসারের কার্যালয়, রাণীশংকৈল, ঠাকুরগাঁও	২৬৮	০	০	০	০	০	০	০	০
৪১২	উপজেলা নির্বাহী অফিসারের কার্যালয়, হরিপুর, ঠাকুরগাঁও	২৫৯	০	০	০	০	০	০	০	০
৪১৩	উপজেলা নির্বাহী অফিসারের কার্যালয়, ঘিওর, মানিকগঞ্জ	১৯৯	০	০	০	০	০	০	০	০
৪১৪	উপজেলা নির্বাহী অফিসারের কার্যালয়, শিবালয়, মানিকগঞ্জ	২০০	০	০	০	০	০	০	০	০
৪১৫	উপজেলা নির্বাহী অফিসারের কার্যালয়, মুকসুদপুর, গোপালগঞ্জ	২০৫	০	০	০	০	০	০	০	০
৪১৬	উপজেলা নির্বাহী অফিসারের কার্যালয়, কোটালীপাড়া, গোপালগঞ্জ	২০৯	১১	০	০	০	০	০	০	০
৪১৭	উপজেলা নির্বাহী অফিসারের কার্যালয়, কাশিয়ানী, গোপালগঞ্জ	২১০	০	০	০	০	০	০	০	০

৪১৮	উপজেলা নির্বাহী অফিসারের কার্যালয়, সাতুরিয়া, মানিকগঞ্জ	২৫৬	০	০	০	০	০	০	০	০
৪১৯	উপজেলা নির্বাহী অফিসারের কার্যালয়, হরিরামপুর, মানিকগঞ্জ	২০৭	০	০	০	০	০	০	০	০
৪২০	উপজেলা নির্বাহী অফিসারের কার্যালয়, পানছড়ি, খাগড়াছড়ি	২০৭	০	০	০	০	০	০	০	০
৪২১	উপজেলা নির্বাহী অফিসারের কার্যালয়, রামগড়, খাগড়াছড়ি	২১০	০	০	০	০	০	০	০	০
৪২২	উপজেলা নির্বাহী অফিসারের কার্যালয়, মহালছড়ি, খাগড়াছড়ি	২১৮	০	০	০	০	০	০	০	০
৪২৩	উপজেলা নির্বাহী অফিসারের কার্যালয়, লক্ষীছড়ি, খাগড়াছড়ি	২১৯	০	০	০	০	০	০	০	০
৪২৪	উপজেলা নির্বাহী অফিসারের কার্যালয়, পীরগাছা, রংপুর	২০৪	০	০	০	০	০	০	০	০
৪২৫	উপজেলা নির্বাহী অফিসারের কার্যালয়, গুইমারা, খাগড়াছড়ি	২১৭	০	০	০	০	০	০	০	০
৪২৬	উপজেলা নির্বাহী অফিসারের কার্যালয়, পল্লীতলা, নওগাঁ	২৩৬	০	০	০	০	০	০	০	০
৪২৭	উপজেলা নির্বাহী অফিসারের কার্যালয়, বেড়া, পাবনা	২২৭	০	০	০	০	০	০	০	০
৪২৮	উপজেলা নির্বাহী অফিসারের কার্যালয়, ফরিদপুর, পাবনা	২৮৮	০	০	০	০	০	০	০	০
৪২৯	উপজেলা নির্বাহী অফিসারের কার্যালয়, ভাঙ্গুরা, পাবনা	২৫১	০	০	০	০	০	০	০	০
৪৩০	উপজেলা নির্বাহী অফিসারের কার্যালয়, মিঠাপুকুর, রংপুর	২১৮	০	০	০	০	০	০	০	০
৪৩১	উপজেলা নির্বাহী অফিসারের কার্যালয়, কয়রা, খুলনা	২৩৭	০	০	০	০	০	০	০	০
৪৩২	উপজেলা নির্বাহী অফিসারের কার্যালয়, বাঘারপাড়া, যশোর	২১৩	০	০	০	০	০	০	০	০
৪৩৩	উপজেলা নির্বাহী অফিসারের কার্যালয়, চৌগাছা, যশোর	২০৮	০	০	০	০	০	০	০	০
৪৩৪	উপজেলা নির্বাহী অফিসারের কার্যালয়, বীশখালী, চট্টগ্রাম	২৯১	০	০	০	০	০	০	০	০
৪৩৫	উপজেলা নির্বাহী অফিসারের কার্যালয়, সাতকানিয়া, চট্টগ্রাম	২৯১	০	০	০	০	০	০	০	০
৪৩৬	উপজেলা নির্বাহী অফিসারের কার্যালয়, লোহাগাড়া, চট্টগ্রাম	২০২	০	০	০	০	০	০	০	০
৪৩৭	উপজেলা নির্বাহী অফিসারের কার্যালয়, চন্দনাইশ, চট্টগ্রাম	২৯২	০	০	০	০	০	০	০	০
৪৩৮	উপজেলা নির্বাহী অফিসারের কার্যালয়, কামারখন্দ, সিরাজগঞ্জ	২০৭	০	০	০	০	০	০	০	০

৪৩৯	উপজেলা নির্বাহী অফিসারের কার্যালয়, কাজীপুর, সিরাজগঞ্জ	২১৭	০	০	০	০	০	০	০	০
৪৪০	উপজেলা নির্বাহী অফিসারের কার্যালয়, তাড়াশ, সিরাজগঞ্জ	২৫৮	০	০	০	০	০	০	০	০
৪৪১	উপজেলা নির্বাহী অফিসারের কার্যালয়, ফরিদগঞ্জ, চাঁদপুর	২৫২	০	০	০	০	০	০	০	০
৪৪২	উপজেলা নির্বাহী অফিসারের কার্যালয়, হাজীগঞ্জ, চাঁদপুর	৩৭৯	০	০	০	০	০	০	০	০
৪৪৩	উপজেলা নির্বাহী অফিসারের কার্যালয়, উলিপুর, কুড়িগ্রাম	৩৮৩	০	০	০	০	০	০	০	০
৪৪৪	উপজেলা নির্বাহী অফিসারের কার্যালয়, রাজিবপুর, কুড়িগ্রাম	৩১৭	০	০	০	০	০	০	০	০
৪৪৫	উপজেলা নির্বাহী অফিসারের কার্যালয়, নাগেশ্বরী, কুড়িগ্রাম	২৪২	০	০	০	০	০	০	০	০
৪৪৬	উপজেলা নির্বাহী অফিসারের কার্যালয়, ফুলবাড়ী, কুড়িগ্রাম	৩৫৬	০	০	০	০	০	০	০	০
৪৪৭	উপজেলা নির্বাহী অফিসারের কার্যালয়, মনপুরা, ভোলা	২১২	০	০	০	০	০	০	০	০
৪৪৮	উপজেলা নির্বাহী অফিসারের কার্যালয়, জৈন্তাপুর	২০৯	০	০	০	০	০	০	০	০
৪৪৯	উপজেলা নির্বাহী অফিসারের কার্যালয়, দিরাই, সুনামগঞ্জ	২৮	০	০	০	০	০	০	০	০
৪৫০	উপজেলা নির্বাহী অফিসারের কার্যালয়, শাল্লা, সুনামগঞ্জ	২৩০	০	০	০	০	০	০	০	০
৪৫১	উপজেলা নির্বাহী অফিসারের কার্যালয়, কিশোরগঞ্জ সদর, কিশোরগঞ্জ	২২৬	৩	০	০	০	০	০	০	০
৪৫২	উপজেলা নির্বাহী অফিসারের কার্যালয়, তাড়াইল, কিশোরগঞ্জ	২২৩	০	০	০	০	০	০	০	০
৪৫৩	উপজেলা নির্বাহী অফিসারের কার্যালয়, বালাগঞ্জ	২৬১	০	০	০	০	০	০	০	০
৪৫৪	উপজেলা নির্বাহী অফিসারের কার্যালয়, ভৈরব, কিশোরগঞ্জ	২২৬	২৬৭	০	০	০	০	০	০	০
৪৫৫	উপজেলা নির্বাহী অফিসারের কার্যালয়, কুলিয়ারচর, কিশোরগঞ্জ	২৩০	০	০	০	০	০	০	০	০
৪৫৬	উপজেলা নির্বাহী অফিসারের কার্যালয় কোম্পানীগঞ্জ, সিলেট	২৬০	০	০	০	০	০	০	০	০
৪৫৭	উপজেলা নির্বাহী অফিসারের কার্যালয়, কটিয়াদী, কিশোরগঞ্জ	২২৮	০	০	০	০	০	০	০	০
৪৫৮	উপজেলা নির্বাহী অফিসারের কার্যালয়, পাকুন্দিয়া, কিশোরগঞ্জ	২২৫	০	০	০	০	০	০	০	০
৪৫৯	উপজেলা নির্বাহী অফিসারের কার্যালয়, কালিহাতী, টাঙ্গাইল	২১৩	০	০	০	০	০	০	০	০



৪৬০	উপজেলা নির্বাহী অফিসারের কার্যালয়, সখিপুর, টাঙ্গাইল	২১৩	০	০	০	০	০	০	০	০
৪৬১	উপজেলা নির্বাহী অফিসারের কার্যালয়, কানাইঘাট, সিলেট	২১১	৮৭	১	০	০	০	০	০	০
৪৬২	উপজেলা নির্বাহী অফিসারের কার্যালয়, ওসমানীনগর, সিলেট	৭	০	০	০	০	০	০	০	০
৪৬৩	উপজেলা নির্বাহী অফিসারের কার্যালয়, নিকলী, কিশোরগঞ্জ	২৮৭	০	০	০	০	০	০	০	০
৪৬৪	উপজেলা নির্বাহী অফিসারের কার্যালয়, বাজিতপুর, কিশোরগঞ্জ	২৮৭	০	০	০	০	০	০	০	০
৪৬৫	উপজেলা নির্বাহী অফিসারের কার্যালয়, ইটনা, কিশোরগঞ্জ	২২৩	০	০	০	০	০	০	০	০
৪৬৬	উপজেলা নির্বাহী অফিসারের কার্যালয়, মিঠামইন, কিশোরগঞ্জ	২২৩	০	০	০	০	০	০	০	০
৪৬৭	উপজেলা নির্বাহী অফিসারের কার্যালয়, বিশ্বনাথ, সিলেট	২০৭	০	০	০	০	০	০	০	০
৪৬৮	উপজেলা নির্বাহী অফিসারের কার্যালয়, জকিগঞ্জ, সিলেট	৩	০	০	০	০	০	০	০	০
৪৬৯	উপজেলা নির্বাহী অফিসারের কার্যালয়, বোচাগঞ্জ, দিনাজপুর	২৩১	০	০	০	০	০	০	০	০
৪৭০	উপজেলা নির্বাহী অফিসারের কার্যালয়, কর্ণফুলী, চট্টগ্রাম	২৩৭	০	০	০	০	০	০	০	০
৪৭১	উপজেলা নির্বাহী অফিসারের কার্যালয়, ভুয়াপুর, টাঙ্গাইল	২১২	১৮৫	০	০	০	০	০	০	০
৪৭২	উপজেলা নির্বাহী অফিসারের কার্যালয়, রাঙ্গাবালি, পটুয়াখালী	১৯	০	০	০	০	০	০	০	০
৪৭৩	উপজেলা নির্বাহী অফিসারের কার্যালয়, সালথা, ফরিদপুর	২০৬	০	০	০	০	০	০	০	০
৪৭৪	উপজেলা নির্বাহী অফিসারের কার্যালয়, হাইমচর, চাঁদপুর	২০৫	০	০	০	০	০	০	০	০
৪৭৫	উপজেলা নির্বাহী অফিসারের কার্যালয়, মতলব দক্ষিণ, চাঁদপুর	২৮৫	০	০	০	০	০	০	০	০
৪৭৬	উপজেলা নির্বাহী অফিসারের কার্যালয়, মতলব উত্তর, চাঁদপুর	২৯৪	০	০	০	০	০	০	০	০
৪৭৭	উপজেলা নির্বাহী অফিসারের কার্যালয়, লালপুর, নাটোর	২১২	০	০	০	০	০	০	০	০
৪৭৮	উপজেলা নির্বাহী অফিসারের কার্যালয়, নলডাঙ্গা, নাটোর	২৬০	০	০	০	০	০	০	০	০
৪৭৯	উপজেলা নির্বাহী অফিসারের কার্যালয়, মধুপুর, টাঙ্গাইল	২১২	০	০	০	০	০	০	০	০
৪৮০	উপজেলা নির্বাহী অফিসারের কার্যালয়, ধনবাড়ী, টাঙ্গাইল	২১৩	০	০	০	০	০	০	০	০

৪৮১	উপজেলা নির্বাহী অফিসারের কার্যালয়, বদরগঞ্জ, রংপুর	২	০	০	০	০	০	০	০	০
৪৮২	উপজেলা নির্বাহী অফিসারের কার্যালয়, পীরগঞ্জ, রংপুর	১	০	০	০	০	০	০	০	০
৪৮৩	উপজেলা নির্বাহী অফিসারের কার্যালয়, রৌমারী, কুড়িগ্রাম	৯২	০	০	০	০	০	০	০	০
৪৮৪	উপজেলা নির্বাহী অফিসারের কার্যালয়, চরফ্যাশন, ভোলা	৮	০	০	০	০	০	০	০	০
৪৮৫	উপজেলা নির্বাহী অফিসারের কার্যালয়, জুরাছড়ি, রাঙ্গামাটি	৩৮	০	০	০	০	০	০	০	০
৪৮৬	উপজেলা নির্বাহী অফিসারের কার্যালয়,বিলাইছড়ি, রাঙ্গামাটি	৪৩	০	০	০	০	০	০	০	০
৪৮৭	উপজেলা নির্বাহী অফিসারের কার্যালয়, নানিয়ারচর, রাঙ্গামাটি	৭৫	০	০	০	০	০	০	০	০

**সকল জেলা সমাজসেবা কার্যালয়ের ই-নথি কার্যক্রমের বিস্তারিত রিপোর্ট (০১-৩১ ডিসেম্বর, ২০১৮)**

ক্রম	অফিসের নাম	ডাক		নথি			পত্রজারিতে নিষ্পন্ন নোট			পত্রজারির সংখ্যা
		গৃহীত	নিষ্পন্ন	স্ব-উদ্যোগে সৃজিত নোট	ডাক থেকে সৃজিত নোট	নোটে নিষ্পন্ন	আন্তঃ সিস্টেম	ইমেইল ও অন্যান্য	মোট	
১	জেলা সমাজসেবা কার্যালয়, মানিকগঞ্জ	১৫২৫	১৩৩০	৭৫২	১২১৫	১৩০৭	১২৬৬	৩	১২৬৯	১৩০৪
২	জেলা সমাজ সেবা কার্যালয়, ফরিদপুর	১২৮৮	১১৪৬	৯৭	৮৫৩	৮৭৪	৯১৭	০	৯১৭	৯১৯
৩	জেলা সমাজসেবা কার্যালয়, মৌলভীবাজার	৩২১	৩২৯	১১৭	২৬৪	৩৩৯	১৯৯	৯	২০৮	২১০
৪	জেলা সমাজসেবা কার্যালয়, চাঁদপুর	২৭৮	২৮২	৮১	১৯০	২১৬	১৩২	১৯	১৫১	১৫২
৫	জেলা সমাজসেবা অফিস, বগুড়া	২৪২	৪	২৯০	১	১৭৭	১৩৮	৪২	১৮০	১৮৩
৬	জেলা সমাজ সেবা কার্যালয়, বরিশাল	১৩৬	১৩০	৪	১১৭	১২০	৯৬	১২	১০৮	১১১
৭	জেলা সমাজসেবা কার্যালয়, চাঁপাইনবাবগঞ্জ	১২০	২৯৬	২৭	২৫১	২৪৪	১০	১	১১	১২
৮	জেলা সমাজ সেবা কার্যালয়, দিনাজপুর	১৯২	২৩১	৬২	১৮৫	২২১	৩৯	২	৪১	৪১
৯	জেলা সমাজসেবা কার্যালয়, চট্টগ্রাম	১৪৭	১৩৫	২২৮	২৫	১৫৬	১১৫	১২	১২৭	১২৮
১০	জেলা সমাজসেবা কার্যালয়, ময়মনসিংহ	১৩৮	১৯৬	১১২	১০১	১৬৫	৭৩	১৬	৮৯	৯০
১১	জেলা সমাজ সেবা কার্যালয়, ভোলা	১৫৮	২১১	৫৭	১৪৩	১৪৬	৪৮	১৭	৬৫	৬৫
১২	জেলা সমাজ সেবা কার্যালয়, নাটোর	১১২	১৫৪	১২৬	১১৬	১৭০	৩৩	৪৪	৭৭	৭৭
১৩	জেলা সমাজসেবা কার্যালয়, পঞ্চগড়	১০৯	১০৫	৫৮	৮৮	১৩৫	৪৩	২২	৬৫	৬৬
১৪	জেলা সমাজসেবা কার্যালয়, ঠাকুরগাঁও	১১৬	৮৬	৩১	৭৮	১০৪	৩৩	৫৪	৮৭	৯৫
১৫	জেলা সমাজসেবা কার্যালয়, বান্দরবান	১২৩	১২৮	৫২	৫৭	৮৬	৬৮	৯	৭৭	৭৯
১৬	জেলা সমাজসেবা কার্যালয়, লক্ষ্মীপুর	১২১	১৪৩	২৫	১২৫	১৪৯	২৩	৭	৩০	৩১
১৭	জেলা সমাজ সেবা কার্যালয়, খুলনা	১৮৬	২০৭	১২৫	৩৬	৯৮	৭১	৯	৮০	৮০
১৮	জেলা সমাজসেবা কার্যালয়, ব্রাহ্মণবাড়িয়া	৩২৩	৩৪৭	৯২	৬৭	৮৩	৩১	৫৬	৮৭	৮৭
১৯	জেলা সমাজসেবা কার্যালয়, নড়াইল	১৬১	১৯০	৫৫	৫৭	৭২	৫৪	৬	৬০	৬০
২০	জেলা সমাজ সেবা কার্যালয়, ঢাকা	১৫৫	৪০৬	৩০	১৪৬	৮৮	৭	৭	১৪	১৭
২১	জেলা সমাজসেবা কার্যালয়, কক্সবাজার	১১৯	১২৯	৯৭	৪	৮৯	৩৩	৫৮	৯১	৯২
২২	জেলা সমাজসেবা কার্যালয়, শেরপুর	১১৮	১৩১	৫২	৫৪	৬৯	৪২	২	৪৪	৪৪
২৩	জেলা সমাজসেবা কার্যালয়, রাজবাড়ী	১১৯	১৩৬	৫৪	৩৪	৮০	৪৭	২	৪৯	৫১
২৪	জেলা সমাজসেবা কার্যালয়, মাদারীপুর	১১২	১২৭	৪৭	২৬	৫৮	৩৯	১৪	৫৩	৫৩
২৫	জেলা সমাজসেবা কার্যালয়, পিরোজপুর	১৩৮	১৫৬	২৮	৫১	৬২	৩৩	২	৩৫	৩৫
২৬	জেলা সমাজসেবা কার্যালয়, গোপালগঞ্জ	১১৮	১৩১	৪৯	৩৪	৭৩	৩৩	৫	৩৮	৩৮
২৭	জেলা সমাজসেবা কার্যালয়, হবিগঞ্জ	১১০	১২৩	৫৪	১০	৪৭	৪৭	০	৪৭	৪৮
২৮	জেলা সমাজ সেবা কার্যালয়, নরসিংদী	১৬৮	১২৮	৫০	৩৫	৭৪	২২	৬	২৮	২৮
২৯	জেলা সমাজসেবা কার্যালয়, চুয়াডাঙ্গা	৯৬	১০৮	৩২	২২	১৯	৩৫	১৩	৪৮	৪৮
৩০	জেলা সমাজসেবা কার্যালয়, নোয়াখালী	১৭৯	১২১	৪৫	৩৬	৬০	২৫	১	২৬	২৬
৩১	জেলা সমাজসেবা কার্যালয়, সিরাজগঞ্জ	১১৪	৬৭	২৪	৪৪	৪৩	২	৪১	৪৩	৪৩
৩২	জেলা সমাজসেবা কার্যালয়, গাজীপুর	১২৮	১৫৫	৪১	২৮	২৮	৩০	৮	৩৮	৩৮
৩৩	জেলা সমাজসেবা কার্যালয়, টাঙ্গাইল	১১৩	১২৮	২২	৪৮	৪৪	২০	২	২২	২২
৩৪	জেলা সমাজসেবা কার্যালয়, জামালপুর	১১৫	৯৫	২৩	২৭	২৯	৩১	২	৩৩	৩৬
৩৫	জেলা সমাজসেবা কার্যালয়, লালমনিরহাট	১০৪	১৬৮	১১	২৯	২২	২৮	৮	৩৬	৩৬

৩৬	জেলা সমাজসেবা কার্যালয়, রাজশাহী	১৬৩	১৫৪	১৮	৩৮	৭৫	১৫	১	১৬	১৬
৩৭	জেলা সমাজসেবা কার্যালয়, কুমিল্লা	১৪০	১২৫	৭৬	০	৪০	৩০	১৩	৪৩	৪৩
৩৮	জেলা সমাজসেবা কার্যালয়, মেহেরপুর	১১০	১১৬	২৯	১৫	৩৫	৩১	০	৩১	৩১
৩৯	জেলা সমাজসেবা কার্যালয়, সিলেট	১৩৩	১৫৪	৩৪	২১	৩৩	২৩	৫	২৮	২৮
৪০	জেলা সমাজসেবা কার্যালয়, নেত্রকোণা	১১৭	২১৯	২২	৩৪	২০	২০	২	২২	২১
৪১	জেলা সমাজসেবা কার্যালয়, কুষ্টিয়া	১৩৮	১০৮	৩৭	৪	৬	৩৭	০	৩৭	৪১
৪২	জেলা সমাজসেবা কার্যালয়, কিশোরগঞ্জ	১১৪	১০৬	২৫	৮	৬০	২০	২	২২	২৩
৪৩	জেলা সমাজসেবা কার্যালয়, রংপুর	১০৯	১১১	৫	১৯	২০	২২	৩	২৫	২৫
৪৪	জেলা সমাজসেবা কার্যালয়, যশোর	১৭২	২৪১	১৯	২৯	৩০	১৬	১	১৭	১৭
৪৫	জেলা সমাজ সেবা কার্যালয়, সুনামগঞ্জ	১২০	৩৯	৩১	১৫	২৫	২১	০	২১	২১
৪৬	জেলা সমাজসেবা কার্যালয়, নওগাঁ	১৪৪	৭৮	৯	৩০	৭৪	২	১	৩	৩
৪৭	জেলা সমাজসেবা কার্যালয়, ফেনী	১১৯	১১৬	৩৮	১	২৫	২৫	০	২৫	২৬
৪৮	জেলা সমাজসেবা কার্যালয়, ঝাংড়াছড়ি	১৬৯	১৬২	২৮	৮	২৪	২০	২	২২	২৩
৪৯	জেলা সমাজ সেবা কার্যালয়, রাঙ্গামাটি	১১১	২২	২৯	০	৯	২৬	০	২৬	২৬
৫০	জেলা সমাজসেবা কার্যালয়, জয়পুরহাট	১২৬	১৬১	১২	১৮	২৪	১৪	০	১৪	১৪
৫১	জেলা সমাজসেবা কার্যালয়, মাগুরা	১৩০	১৮৩	৩৪	৮	১৪	১৮	০	১৮	১৮
৫২	জেলা সমাজসেবা কার্যালয়, পটুয়াখালী	১২৩	৮৩	৫	৩৪	৯	৪	৫	৯	৯
৫৩	জেলা সমাজসেবা কার্যালয়, নীলফামারী	১১৮	৫২	২১	৪	২২	১৭	০	১৭	১৭
৫৪	জেলা সমাজ সেবা কার্যালয়, বিনাইদহ	১৪১	৬৬	১৯	১৬	৫	১৫	০	১৫	১৭
৫৫	জেলা সমাজ সেবা কার্যালয়, সাতক্ষীরা	১০২	৯২	৯	১১	২২	১০	০	১০	১৮
৫৬	জেলা সমাজসেবা কার্যালয়, পাবনা	২০৩	২৮৯	১৪	১	১৬	১৫	০	১৫	১৭
৫৭	জেলা সমাজসেবা কার্যালয়, শরীয়তপুর	১১১	১০৭	৮	১০	৯	১১	০	১১	১১
৫৮	জেলা সমাজসেবা কার্যালয়, বরগুনা	১০৮	১১৯	৭	৮	৬	১২	০	১২	১৬
৫৯	জেলা সমাজসেবা কার্যালয়, গাইবান্ধা	১৫৮	২৬	৪	৯	১২	৪	৬	১০	১২
৬০	জেলা সমাজ সেবা কার্যালয়, বাগেরহাট	১৬৩	৩৪০	৯	১	১০	১০	০	১০	১০
৬১	জেলা সমাজসেবা কার্যালয়, ঝালকাঠি	১০৯	৬৫	১৯	০	১০	৭	৩	১০	১২
৬২	জেলা সমাজ সেবা কার্যালয়, মুন্সিগঞ্জ	১০৩	৯৪	১	৬	১	১	০	১	১
৬৩	জেলা সমাজসেবা কার্যালয়, কুড়িগ্রাম	১১৫	১৪০	০	৩	০	০	০	০	১
৬৪	জেলা সমাজ সেবা কার্যালয়, নারায়ণগঞ্জ	৯৭	০	০	০	০	০	০	০	০

**সকল জেলা শিক্ষা অফিসের ই-নথি কার্যক্রমের বিস্তারিত রিপোর্ট (০১-৩১ ডিসেম্বর, ২০১৮)**

ক্রম	অফিসের নাম	ডাক		নথি			পত্রজারিতে নিষ্পন্ন নোট			পত্রজারির সংখ্যা
		গৃহীত	নিষ্পন্ন	স্ব-উদ্যোগে সৃজিত নোট	ডাক থেকে সৃজিত নোট	নোটে নিষ্পন্ন	আন্তঃ সিস্টেম	ইমেইল ও অন্যান্য	মোট	
১	জেলা শিক্ষা অফিস, কুমিল্লা	২২৩	২২৭	১২৬	২০০	২৫১	৭৩	৬২	১৩৫	১৩৭
২	জেলা শিক্ষা অফিস, কুড়িগ্রাম	৮৯	২১৫	৩০	১৯২	১৭১	৫৩	১১৬	১৬৯	১৬৯
৩	জেলা শিক্ষা অফিস, নওগাঁ	৮৯	৯২	১	৯০	৮৪	২	৮৮	৯০	৯০
৪	জেলা শিক্ষা অফিস, হবিগঞ্জ	৯০	১০৫	৩৩	৫৬	৪২	৩৮	৮	৪৬	৪৬
৫	জেলা শিক্ষা অফিস, কুষ্টিয়া	৭১	৭৭	৫	৩৭	২৯	৩৫	০	৩৫	৩৫
৬	জেলা শিক্ষা অফিস, মাগুরা	১২৮	১৮০	৪৪	৪৬	৫০	০	৪৩	৪৩	৪৩
৭	জেলা শিক্ষা অফিস, সুনামগঞ্জ	১১১	৮৬	৫	৩৩	৩৭	২৮	১	২৯	২৯
৮	জেলা শিক্ষা অফিস, ফরিদপুর	৬৪	১০৮	৫১	৯	৫৫	৫	৫২	৫৭	৫৮
৯	জেলা শিক্ষা অফিস, বরিশাল	৬৮	৬৭	৮২	৩৩	৯৬	০	১৯	১৯	১৯
১০	জেলা শিক্ষা অফিস, যশোর	১০৬	৩৪	০	৩৩	২	৩০	০	৩০	৩০
১১	জেলা শিক্ষা অফিস, গাজীপুর	৬০	৭২	১০	৩৪	৩৪	০	৩৭	৩৭	৩৭
১২	জেলা শিক্ষা অফিস, নোয়াখালী	৫৭	৯৯	০	৯২	২	০	১	১	১
১৩	জেলা শিক্ষা অফিস, বিনাইদহ	৮৬	৭৩	২	৫২	৫১	৩	০	৩	৩
১৪	জেলা শিক্ষা অফিস, ভোলা	৪৯	৫৩	১	৫৩	৫৪	০	০	০	০
১৫	জেলা শিক্ষা অফিস, নরসিংদী	৭৯	৭৮	১১	২০	১৫	১৭	০	১৭	১৮
১৬	জেলা শিক্ষা অফিস, নাটোর	৬০	২৩	১১	১৪	১৫	১৫	০	১৫	১৫
১৭	জেলা শিক্ষা অফিস, দিনাজপুর	৫৪	৪৯	১	৪৭	০	০	০	০	০
১৮	জেলা শিক্ষা অফিস, ময়মনসিংহ	৬৮	৬৬	১২	১৫	৫	১	১১	১২	১২
১৯	জেলা শিক্ষা অফিস, কিশোরগঞ্জ	৬১	৫৩	৬	৯	৭	৩	৭	১০	১০
২০	জেলা শিক্ষা অফিস, জয়পুরহাট	৫৬	৭০	১	১১	২	২	২	৪	৪
২১	জেলা শিক্ষা অফিস, নেত্রকোণা	৫০	৫	৪	৩	৩	৫	০	৫	৫
২২	জেলা শিক্ষা অফিস, বাগেরহাট	৫২	২৬৪	০	৩	০	১	১	২	২
২৩	জেলা শিক্ষা অফিসারের কার্যালয়, নীলফামারী।	৭৭	৩০৮	২	১	৬	০	২	২	২
২৪	জেলা শিক্ষা অফিস, গাইবান্ধা	৬৪	১০	৩	৪	০	১	০	১	২
২৫	জেলা শিক্ষা অফিস, পাবনা	৫২	৩	০	২	০	১	১	২	২
২৬	জেলা শিক্ষা অফিস, রংপুর	৫৫	১	০	১	২	১	০	১	১
২৭	জেলা শিক্ষা অফিস, বান্দরবান পার্বত্য জেলা	৫১	৮	০	৪	০	০	০	০	০
২৮	জেলা শিক্ষা অফিস, লক্ষ্মীপুর	৫৩	০	২	০	০	০	৩	৩	৩
২৯	জেলা শিক্ষা অফিস, খাগড়াছড়ি	৫০	৪৬	০	১	০	১	০	১	২
৩০	জেলা শিক্ষা অফিস, মুন্সিগঞ্জ	৫৯	৭৯	৬	৩	০	০	০	০	০
৩১	জেলা শিক্ষা অফিস, খুলনা	৪৯	১৩০	১	০	০	০	২	২	২
৩২	জেলা শিক্ষা অফিস, রাঙ্গামাটি	১০৮	৪৮	০	০	২	০	০	০	০
৩৩	জেলা শিক্ষা অফিস, চুয়াডাঙ্গা	৮১	১৬৬	০	১	০	০	০	০	০

৩৪	জেলা শিক্ষা অফিস, সিরাজগঞ্জ	৫৮	০	০	০	০	০	০	০	০
৩৫	জেলা শিক্ষা অফিস, সিলেট	৫৩	৫৩	০	০	০	০	০	০	০
৩৬	জেলা শিক্ষা অফিস, ঝালকাঠি	৫০	০	০	০	০	০	০	০	০
৩৭	জেলা শিক্ষা অফিস, সাতক্ষীরা	৬৮	০	০	০	০	০	০	০	০
৩৮	জেলা শিক্ষা অফিস, ঢাকা	৫২	০	০	০	০	০	০	০	০
৩৯	জেলা শিক্ষা অফিস, নারায়ণগঞ্জ	৫২	০	০	০	০	০	০	০	০
৪০	জেলা শিক্ষা অফিস, পটুয়াখালী	৪৯	০	০	০	০	০	০	০	০
৪১	জেলা শিক্ষা অফিস, ব্রাহ্মণবাড়িয়া	৫৪	০	০	০	০	০	০	০	০
৪২	জেলা শিক্ষা অফিস, টাঙ্গাইল	৪৮	০	০	০	০	০	০	০	০
৪৩	জেলা শিক্ষা অফিস, রাজশাহী	৬১	০	০	০	০	০	০	০	০
৪৪	জেলা শিক্ষা অফিস, চাঁপাইনবাবগঞ্জ	৫৯	০	০	০	০	০	০	০	০
৪৫	জেলা শিক্ষা অফিস, বরগুনা	৫২	০	০	০	০	০	০	০	০
৪৬	জেলা শিক্ষা অফিস, কক্সবাজার	৫৮	০	০	০	০	০	০	০	০
৪৭	জেলা শিক্ষা অফিস, নড়াইল	৯৩	০	০	০	০	০	০	০	০
৪৮	জেলা শিক্ষা অফিস, পঞ্চগড়	৫২	১	০	০	০	০	০	০	০
৪৯	জেলা শিক্ষা অফিস, শরীয়তপুর	৪৮	০	০	০	০	০	০	০	০
৫০	জেলা শিক্ষা অফিস, মৌলভীবাজার	৫৬	০	০	০	০	০	০	০	০
৫১	জেলা শিক্ষা অফিস, ঠাকুরগাঁও	৬২	০	০	০	০	০	০	০	০
৫২	জেলা শিক্ষা অফিস, শেরপুর	৫০	০	০	০	০	০	০	০	০
৫৩	জেলা শিক্ষা অফিস, ফেনী	৫০	০	০	০	০	০	০	০	০
৫৪	জেলা শিক্ষা অফিস, মেহেরপুর	৬৫	০	০	০	০	০	০	০	০
৫৫	জেলা শিক্ষা অফিস, মাদারীপুর	৫০	০	০	০	০	০	০	০	০
৫৬	জেলা শিক্ষা অফিস, পিরোজপুর	৫৫	০	০	০	০	০	০	০	০
৫৭	জেলা শিক্ষা অফিস, লালমনিরহাট	৭০	০	০	০	০	০	০	০	০
৫৮	জেলা শিক্ষা অফিস, মানিকগঞ্জ	৪৯	০	০	০	০	০	০	০	০
৫৯	জেলা শিক্ষা অফিস, জামালপুর	৫৭	০	০	০	০	০	০	০	০
৬০	জেলা শিক্ষা অফিস, বগুড়া	৫২	০	০	০	০	০	০	০	০
৬১	জেলা শিক্ষা অফিস, রাজবাড়ী	৫১	০	০	০	০	০	০	০	০
৬২	জেলা শিক্ষা অফিস, চাঁদপুর	৫৪	০	০	০	০	০	০	০	০
৬৩	জেলা শিক্ষা অফিস, গোপালগঞ্জ	৫৫	০	০	০	০	০	০	০	০
৬৪	জেলা শিক্ষা অফিস, চট্টগ্রাম	৫১	০	০	০	০	০	০	০	০

**সকল জেলা প্রাথমিক শিক্ষা অফিসের ই-নথি কার্যক্রমের বিস্তারিত রিপোর্ট (০১-৩১ ডিসেম্বর, ২০১৮)**

ক্রম	অফিসের নাম	ডাক		নথি			পত্রজারিতে নিষ্পন্ন নোট			পত্রজারির সংখ্যা
		গৃহীত	নিষ্পন্ন	স্ব-উদ্যোগে সৃজিত নোট	ডাক থেকে সৃজিত নোট	নোটে নিষ্পন্ন	আন্তঃ সিস্টেম	ইমেইল ও অন্যান্য	মোট	
১	জেলা প্রাথমিক শিক্ষা অফিস, দিনাজপুর	১১৮	১৯৭	৩৮	১২৪	৭৬	১৪	৫৫	৬৯	৬৯
২	জেলা প্রাথমিক শিক্ষা অফিস, বিনাইদহ	৪৯	৬৭	১১	৪৭	৫০	৩৯	৬	৪৫	৪৫
৩	জেলা প্রাথমিক শিক্ষা অফিস, সাতক্ষীরা	১৩২	১৩৩	৪২	৫৪	৫৯	০	৫০	৫০	৫০
৪	জেলা প্রাথমিক শিক্ষা অফিস, জামালপুর	১০৬	১১৪	৭৬	২৩	৫৬	১	৬৭	৬৮	৬৯
৫	জেলা প্রাথমিক শিক্ষা অফিস, রাজবাড়ী	৮৮	৫৯	৯	৪২	২৩	৩	৪০	৪৩	৪৩
৬	জেলা প্রাথমিক শিক্ষা অফিস, পিরোজপুর	৫২	৮৪	১	৩৮	০	৩২	০	৩২	৩২
৭	জেলা প্রাথমিক শিক্ষা অফিস, নওগাঁ	৫৮	৪১	৩	৪১	৩৯	০	৩৯	৩৯	৩৯
৮	জেলা প্রাথমিক শিক্ষা অফিস, নরসিংদী	৮৭	৩৭	৩৭	২৯	৪৪	১	৩৮	৩৯	৪০
৯	জেলা প্রাথমিক শিক্ষা অফিস, লক্ষ্মীপুর	৪৪	৪৯	৪	৪৫	৪৫	০	৮	৮	৯
১০	জেলা প্রাথমিক শিক্ষা অফিস, যশোর	৬৮	৩৯	৮	২৪	২৪	০	৩১	৩১	৩৪
১১	জেলা প্রাথমিক শিক্ষা অফিস, শরিয়তপুর	৪৬	৬১	৮	৩৩	১	১৪	৭	২১	২২
১২	জেলা প্রাথমিক শিক্ষা অফিস, জয়পুরহাট	৫০	৫৬	৩৪	১৭	২৭	০	২৩	২৩	২৪
১৩	জেলা প্রাথমিক শিক্ষা অফিস, ফেনী	৬৫	৬৩	৩	১৯	১৭	০	২০	২০	২০
১৪	জেলা প্রাথমিক শিক্ষা অফিস, নড়াইল	৭৪	৬৩	০	১২	১০	১১	১	১২	১২
১৫	জেলা প্রাথমিক শিক্ষা অফিস, কক্সবাজার	৮২	৩৩	২	২৯	২৩	০	০	০	০
১৬	জেলা প্রাথমিক শিক্ষা অফিস, গাজীপুর	৬৪	৬১	০	১৪	১২	১	১১	১২	১২
১৭	জেলা প্রাথমিক শিক্ষা অফিস, রাজশাহী	৪৫	১৬	৬	১২	১০	৪	৬	১০	১০
১৮	জেলা প্রাথমিক শিক্ষা অফিস, মেহেরপুর	৫৩	২৭	১	৮	২	৫	১	৬	৬
১৯	জেলা প্রাথমিক শিক্ষা অফিস, কুড়িগ্রাম	৬২	৬	১	৬	৬	১	৬	৭	৭
২০	জেলা প্রাথমিক শিক্ষা অফিস, বান্দরবান	৪৪	২০	১৭	০	১	২	১০	১২	১৩
২১	জেলা প্রাথমিক শিক্ষা অফিস, চট্টগ্রাম	৪৫	০	১৩	০	০	০	১৩	১৩	১৬
২২	জেলা প্রাথমিক শিক্ষা অফিস, চাঁপাইনবাবগঞ্জ	৫৭	১০৮	১	৫	৩	৩	২	৫	৫
২৩	জেলা প্রাথমিক শিক্ষা অফিস, মাগুরা	৬২	৬	০	০	০	৬	০	৬	৬
২৪	জেলা প্রাথমিক শিক্ষা অফিস, নীলফামারী	৫৯	৩৩	৩	২	৫	০	১	১	১
২৫	জেলা প্রাথমিক শিক্ষা অফিস, বরিশাল	৪৪	২	১	২	২	০	২	২	২
২৬	জেলা প্রাথমিক শিক্ষা অফিস, মাদারীপুর	৪৯	১	০	১	০	১	০	১	১
২৭	জেলা প্রাথমিক শিক্ষা অফিস, মৌলভীবাজার	৪৬	২	০	১	১	০	১	১	১
২৮	জেলা প্রাথমিক শিক্ষা অফিস, ঠাকুরগাঁও	৫১	১৬	০	১	১	০	১	১	১
২৯	জেলা প্রাথমিক শিক্ষা অফিস, ভোলা	৪২	৯৫	০	০	০	১	০	১	১
৩০	জেলা প্রাথমিক শিক্ষা অফিস, বাগেরহাট	৪৭	৩৬	১	২	০	০	০	০	০
৩১	জেলা প্রাথমিক শিক্ষা অফিস, সুনামগঞ্জ	৪৭	৩	০	০	১	০	১	১	১
৩২	জেলা প্রাথমিক শিক্ষা অফিস, সিরাজগঞ্জ	৪৪	১	০	১	০	০	০	০	০
৩৩	জেলা প্রাথমিক শিক্ষা অফিস, রংপুর	৪৬	০	০	০	০	০	০	০	০
৩৪	জেলা প্রাথমিক শিক্ষা অফিস, সিলেট	৪৬	০	০	০	০	০	০	০	০
৩৫	জেলা প্রাথমিক শিক্ষা অফিস, কুমিল্লা	৬৯	২	০	০	০	০	০	০	০

৩৬	জেলা প্রাথমিক শিক্ষা অফিস, বগুড়া	৪৮	১৩	০	০	০	০	০	০	০
৩৭	জেলা প্রাথমিক শিক্ষা অফিস, চাঁদপুর	৪৬	০	০	০	০	০	০	০	০
৩৮	জেলা প্রাথমিক শিক্ষা অফিস, খুলনা	৪২	০	০	০	০	০	০	০	০
৩৯	জেলা প্রাথমিক শিক্ষা অফিস, কুষ্টিয়া	৫৯	০	০	০	০	০	০	০	০
৪০	জেলা প্রাথমিক শিক্ষা অফিস, ঢাকা	৪৭	০	০	০	০	০	০	০	০
৪১	জেলা প্রাথমিক শিক্ষা অফিস, ফরিদপুর	৪৬	০	০	০	০	০	০	০	০
৪২	জেলা প্রাথমিক শিক্ষা অফিস, নাটোর	৫০	০	০	০	০	০	০	০	০
৪৩	জেলা প্রাথমিক শিক্ষা অফিস, ঝালকাঠি	৪২	০	০	০	০	০	০	০	০
৪৪	জেলা প্রাথমিক শিক্ষা অফিস, গোপালগঞ্জ	৫৫	০	০	০	০	০	০	০	০
৪৫	জেলা প্রাথমিক শিক্ষা অফিস, নারায়ণগঞ্জ	৪৭	৪৫	০	০	০	০	০	০	০
৪৬	জেলা প্রাথমিক শিক্ষা অফিস, ব্রাহ্মণবাড়িয়া	৪৫	০	০	০	০	০	০	০	০
৪৭	জেলা প্রাথমিক শিক্ষা অফিস, পটুয়াখালী	৪৩	০	০	০	০	০	০	০	০
৪৮	জেলা প্রাথমিক শিক্ষা অফিস, মুন্সিগঞ্জ	৪৯	০	০	০	০	০	০	০	০
৪৯	জেলা প্রাথমিক শিক্ষা অফিস, টাঙ্গাইল	৫০	৬	০	০	০	০	০	০	০
৫০	জেলা প্রাথমিক শিক্ষা অফিস, রাজশাহী	৪৯	০	০	০	০	০	০	০	০
৫১	জেলা প্রাথমিক শিক্ষা অফিস, কিশোরগঞ্জ	৫০	০	০	০	০	০	০	০	০
৫২	জেলা প্রাথমিক শিক্ষা অফিস, পাবনা	৪৮	০	১	০	০	০	০	০	০
৫৩	জেলা প্রাথমিক শিক্ষা অফিস, বরগুনা	৪৩	০	০	০	০	০	০	০	০
৫৪	জেলা প্রাথমিক শিক্ষা অফিস, হবিগঞ্জ	৪৫	০	০	০	০	০	০	০	০
৫৫	জেলা প্রাথমিক শিক্ষা অফিস, গাইবান্ধা	৫০	০	০	০	০	০	০	০	০
৫৬	জেলা প্রাথমিক শিক্ষা অফিস, পঞ্চগড়	৪৮	০	০	০	০	০	০	০	০
৫৭	জেলা প্রাথমিক শিক্ষা অফিস, ময়মনসিংহ	৪৪	০	০	০	০	০	০	০	০
৫৮	জেলা প্রাথমিক শিক্ষা অফিস, নোয়াখালী	৪৮	০	০	০	০	০	০	০	০
৫৯	জেলা প্রাথমিক শিক্ষা অফিস, শেরপুর	৪৫	০	০	০	০	০	০	০	০
৬০	জেলা প্রাথমিক শিক্ষা অফিস, চুয়াডাঙ্গা	৪২	০	০	০	০	০	০	০	০
৬১	জেলা প্রাথমিক শিক্ষা অফিস, নেত্রকোণা	৪৩	০	০	০	০	০	০	০	০
৬২	জেলা প্রাথমিক শিক্ষা অফিস, লালমনিরহাট	৫৯	৩	০	০	০	০	০	০	০
৬৩	জেলা প্রাথমিক শিক্ষা অফিস, মানিকগঞ্জ	৪৭	০	০	০	০	০	০	০	০
৬৪	জেলা প্রাথমিক শিক্ষা অফিস, খাগড়াছড়ি	৪৪	০	০	০	০	০	০	০	০



**সকল জেলা মহিলা বিষয়ক কর্মকর্তার কার্যালয়ের ই-নথি বিজ্ঞারিত কার্যক্রম (০১-৩১ ডিসেম্বর, ২০১৮)**

ক্রম	অফিসের নাম	ডাক		নথি			পত্রজারিতে নিষ্পন্ন নোট			পত্রজারির সংখ্যা
		গৃহীত	নিষ্পন্ন	স্ব-উদ্যোগে সৃজিত নোট	ডাক থেকে সৃজিত নোট	নোটে নিষ্পন্ন	আন্তঃ সিস্টেম	ইমেইল ও অন্যান্য	মোট	
১	জেলা মহিলা বিষয়ক কর্মকর্তার কার্যালয়, ঝিনাইদহ	৫৪০	৫৭৩	৩৪০	২৮৪	২৯৪	৩২১	২৩	৩৪৪	৩৪৪
২	জেলা মহিলা বিষয়ক কর্মকর্তার কার্যালয়, মানিকগঞ্জ	৪৩৪	৪৩৪	১৭	২৫১	২৫১	২৩৫	১৭	২৫২	২৫২
৩	জেলা মহিলা বিষয়ক কর্মকর্তার কার্যালয়, রাজশাহী	৮২	৮৪	৫৮	৮২	২১	৯১	৫৪	১৪৫	১৪৫
৪	জেলা মহিলা বিষয়ক কর্মকর্তার কার্যালয়, রাজবাড়ী	১৬২	১৬৩	১১০	৬০	১৪৪	৮৫	২৫	১১০	১১১
৫	জেলা মহিলা বিষয়ক কর্মকর্তার কার্যালয়, গোপালগঞ্জ	১৩১	১৬৭	৪৩	১৩৮	১৫৮	২৮	১	২৯	২৯
৬	জেলা মহিলা বিষয়ক কর্মকর্তার কার্যালয়, কুষ্টিয়া	৮২	৯৫	৫৮	৮৩	১৩২	৪৮	৯	৫৭	৬৬
৭	জেলা মহিলা বিষয়ক কর্মকর্তার কার্যালয়, নড়াইল	১৬৭	১৬৭	৬৫	২৭	৭৪	৮২	২	৮৪	১২৩
৮	জেলা মহিলা বিষয়ক কর্মকর্তার কার্যালয়, চুয়াডাঙ্গা	১০৩	১১০	৮	৯৮	১০০	২৪	৮	৩২	৩৭
৯	জেলা মহিলা বিষয়ক কর্মকর্তার কার্যালয়, নওগাঁ	৬১	৫০	১	৪৯	৪৮	৪৮	০	৪৮	৪৮
১০	জেলা মহিলা বিষয়ক কর্মকর্তার কার্যালয়, নীলফামারী	৬৮	৭৬	১	৫৮	২২	৩৬	০	৩৬	৩৭
১১	জেলা মহিলা বিষয়ক কর্মকর্তার কার্যালয়, ঝালকাঠি	১০৩	৯৩	৩৪	২০	৫১	৪৩	২	৪৫	৪৫
১২	জেলা মহিলা বিষয়ক কর্মকর্তার কার্যালয়, নেত্রকোণা	৮৯	১২৩	৫৫	০	৫৮	৪৯	১	৫০	৫১
১৩	জেলা মহিলা বিষয়ক কর্মকর্তার কার্যালয়, মাগুরা	৯১	১০০	৬৩	৩৭	৮৩	১৭	৭	২৪	২৪
১৪	জেলা মহিলা বিষয়ক কর্মকর্তার কার্যালয়, কুমিল্লা	৮১	৯৪	২৮	১৭	৩৬	৩৬	১	৩৭	৩৮
১৫	উপপরিচালকের কার্যালয়, মহিলা বিষয়ক অধিদপ্তর, চট্টগ্রাম	১২৯	১৩২	৯২	১৮	১১০	১৮	০	১৮	১৮
১৬	জেলা মহিলা বিষয়ক কর্মকর্তার কার্যালয়, শরীয়তপুর	৫৬	৫৭	৮	৫৩	৫৭	১২	০	১২	১৩
১৭	জেলা মহিলা বিষয়ক কর্মকর্তার কার্যালয়, বরিশাল	৭৪	৭৬	১৬	২০	২৭	১৮	১২	৩০	৩০
১৮	জেলা মহিলা বিষয়ক কর্মকর্তার কার্যালয়, খুলনা	৬৮	৭৭	৫৭	১	৭	২০	৩১	৫১	৫২
১৯	জেলা মহিলা বিষয়ক কর্মকর্তার কার্যালয়, গাজীপুর	৬৮	৬০	১১	৫৫	১৪	৫	২	৭	১৪
২০	জেলা মহিলা বিষয়ক কর্মকর্তার কার্যালয়, মুন্সিগঞ্জ	৬৮	৭৮	৪৩	৮	২৪	২১	৪	২৫	২৫
২১	জেলা মহিলা বিষয়ক কর্মকর্তার কার্যালয়, জয়পুরহাট	৬৪	১০৯	৩১	১৪	২৪	১৯	২	২১	২২
২২	জেলা মহিলা বিষয়ক কর্মকর্তার কার্যালয়, ফরিদপুর	৬২	৬৯	১৮	১১	২৫	৮	১৮	২৬	২৬
২৩	জেলা মহিলা বিষয়ক কর্মকর্তার কার্যালয়, হবিগঞ্জ	৭৪	১৫	১	১৫	১৪	১৫	০	১৫	১৫
২৪	জেলা মহিলা বিষয়ক কর্মকর্তার কার্যালয়, নাটোর	১০৪	১২০	১৮	২৪	২১	৯	০	৯	৯
২৫	জেলা মহিলা বিষয়ক কর্মকর্তার কার্যালয়, বগুড়া	৮১	৭২	১	১৫	১২	১২	০	১২	১২
২৬	জেলা মহিলা বিষয়ক কর্মকর্তার কার্যালয়, সিরাজগঞ্জ	৬১	৫৫	৮	৮	১৬	১১	৩	১৪	১৪
২৭	জেলা মহিলা বিষয়ক কর্মকর্তার কার্যালয়, মাদারীপুর	৫৬	২৬	২	২০	৪৩	০	০	০	০
২৮	জেলা মহিলা বিষয়ক কর্মকর্তার কার্যালয়, রাজশাহী	৮৪	৭৯	১৬	৪	১৬	১৩	০	১৩	১৩
২৯	জেলা মহিলা বিষয়ক কর্মকর্তার কার্যালয়, মেহেরপুর	৬১	৩১	১৯	১	১৬	১৪	০	১৪	১৪
৩০	জেলা মহিলা বিষয়ক কর্মকর্তার কার্যালয়, নারায়ণগঞ্জ	৬৩	৬৬	৮	৭	১৩	১২	০	১২	১২
৩১	জেলা মহিলা বিষয়ক কর্মকর্তার কার্যালয়, কিশোরগঞ্জ	৫৯	৭১	১৫	৩	১৫	১০	৪	১৪	১৪
৩২	জেলা মহিলা বিষয়ক কর্মকর্তার কার্যালয়, ব্রাহ্মণবাড়িয়া	১০৭	৮১	৮	৭	১০	১০	০	১০	১০
৩৩	জেলা মহিলা বিষয়ক কর্মকর্তার কার্যালয়, নোয়াখালী	৮৯	১০৬	১০	১১	১৩	৭	০	৭	৯
৩৪	জেলা মহিলা বিষয়ক কর্মকর্তার কার্যালয়, ঢাকা	৫৮	৮১	১৫	৪	২	৯	৬	১৫	১৫

৩৫	জেলা মহিলা বিষয়ক কর্মকর্তার কার্যালয়, ফেনী	৯	১২	৭	৫	৯	৭	৩	১০	১০
৩৬	জেলা মহিলা বিষয়ক কর্মকর্তার কার্যালয়, বরগুনা	৬৪	১১৫	৫	৬	৪	৬	০	৬	৮
৩৭	জেলা মহিলা বিষয়ক কর্মকর্তার কার্যালয়, জামালপুর	৫৯	৬২	৭	০	৮	৬	০	৬	৮
৩৮	জেলা মহিলা বিষয়ক কর্মকর্তার কার্যালয়, ময়মনসিংহ	৫৭	১	৫	১	৬	৬	০	৬	৬
৩৯	জেলা মহিলা বিষয়ক কর্মকর্তার কার্যালয়, নরসিংদী	৬২	৭৮	৯	২	৬	৪	০	৪	৪
৪০	জেলা মহিলা বিষয়ক কর্মকর্তার কার্যালয়, চাঁপাইনবাবগঞ্জ	৬০	১৫৯	২	১১	০	১	০	১	১
৪১	জেলা মহিলা বিষয়ক কর্মকর্তার কার্যালয়, কক্সবাজার	৫৯	৬১	৮	০	৫	০	৬	৬	৬
৪২	জেলা মহিলা বিষয়ক কর্মকর্তার কার্যালয়, শেরপুর	৫৯	৩	০	৩	০	৩	০	৩	৩
৪৩	জেলা মহিলা বিষয়ক কর্মকর্তার কার্যালয়, বাগেরহাট	৫৬	৯৬	২	১	৪	৩	০	৩	৩
৪৪	জেলা মহিলা বিষয়ক কর্মকর্তার কার্যালয়, পাবনা	৭১	৭৭	১	৯	১	০	০	০	০
৪৫	জেলা মহিলা বিষয়ক কর্মকর্তার কার্যালয়, সিলেট	৬৪	২	৬	০	৬	১	৩	৪	৪
৪৬	জেলা মহিলা বিষয়ক কর্মকর্তার কার্যালয়, পঞ্চগড়	৬০	০	৪	০	০	৩	০	৩	৪
৪৭	জেলা মহিলা বিষয়ক কর্মকর্তার কার্যালয়, সুনামগঞ্জ	৬৭	৩	০	৩	১	১	০	১	১
৪৮	জেলা মহিলা বিষয়ক কর্মকর্তার কার্যালয়, লালমনিরহাট	৬৯	৬৭	২	০	০	২	০	২	২
৪৯	জেলা মহিলা বিষয়ক কর্মকর্তার কার্যালয়, মৌলভীবাজার	৯	৭৬	০	৪	০	০	০	০	০
৫০	জেলা মহিলা বিষয়ক কর্মকর্তার কার্যালয়, দিনাজপুর	৭১	৫	১	৪	০	০	০	০	০
৫১	জেলা মহিলা বিষয়ক কর্মকর্তার কার্যালয়, ঠাকুরগাঁও	৬১	৬	০	৪	০	০	০	০	০
৫২	জেলা মহিলা বিষয়ক কর্মকর্তার কার্যালয়, গাইবান্ধা	৬৩	৯	১	১	১	১	০	১	১
৫৩	জেলা মহিলা বিষয়ক কর্মকর্তার কার্যালয়, কুড়িগ্রাম	৬৯	১৫	১	০	১	১	০	১	১
৫৪	জেলা মহিলা বিষয়ক কর্মকর্তার কার্যালয়, রংপুর	৬২	৬১	২	২	০	০	০	০	২
৫৫	জেলা মহিলা বিষয়ক কর্মকর্তার কার্যালয়, সাতক্ষীরা	৫৬	৪০	১	১	১	০	০	০	১
৫৬	জেলা মহিলা বিষয়ক কর্মকর্তার কার্যালয়, পিরোজপুর	৬৫	৮০	১	১	০	০	০	০	০
৫৭	জেলা মহিলা বিষয়ক কর্মকর্তার কার্যালয়, যশোর	৫৬	০	০	০	০	০	০	০	০
৫৮	জেলা মহিলা বিষয়ক কর্মকর্তার কার্যালয়, পটুয়াখালী	৫৯	৩৫	০	০	০	০	০	০	০
৫৯	জেলা মহিলা বিষয়ক কর্মকর্তার কার্যালয়, ভোলা	৫৬	০	০	০	০	০	০	০	০
৬০	জেলা মহিলা বিষয়ক কর্মকর্তার কার্যালয়, খাগড়াছড়ি	৫৭	০	০	০	০	০	০	০	০
৬১	জেলা মহিলা বিষয়ক কর্মকর্তার কার্যালয়, লক্ষ্মীপুর	৫	০	০	০	০	০	০	০	০
৬২	জেলা মহিলা বিষয়ক কর্মকর্তার কার্যালয়, টাঙ্গাইল	৫৬	০	০	০	০	০	০	০	০
৬৩	জেলা মহিলা বিষয়ক কর্মকর্তার কার্যালয়, চাঁদপুর	৫৬	০	০	০	০	০	০	০	০
৬৪	জেলা মহিলা বিষয়ক কর্মকর্তার কার্যালয়, বান্দরবান	৫৭	০	০	০	০	০	০	০	০

**জেলা যুব উন্নয়ন অফিসসমূহের ই-নথি কার্যক্রম (০১-৩১ ডিসেম্বর, ২০১৮)**

ক্রম	অফিসের নাম	ডাক		নথি			পত্রজারিতে নিষ্পন্ন নোট			পত্রজারির সংখ্যা
		গৃহীত	নিষ্পন্ন	স্ব-উদ্যোগে সৃজিত নোট	ডাক থেকে সৃজিত নোট	নোটে নিষ্পন্ন	আন্তঃ সিস্টেম	ইমেইল ও অন্যান্য	মোট	
১	উপপরিচালকের কার্যালয়, যুব উন্নয়ন অধিদপ্তর, বিনাইদহ	৭৯	৭৯	৫৮	৪৩	৭৮	৪০	৩৪	৭৪	৭৪
২	উপ-পরিচালকের কার্যালয়, যুব উন্নয়ন অধিদপ্তর, যশোর	৯৯	৯০	৩১	৩৭	১৩	১৪	৩৪	৪৮	৫০
৩	উপপরিচালকের কার্যালয়, যুব উন্নয়ন অধিদপ্তর, মানিকগঞ্জ	৫২	৫৮	১৫	৩৩	৩৮	১৮	১১	২৯	২৯
৪	উপপরিচালকের কার্যালয়, যুব উন্নয়ন অধিদপ্তর, শরীয়তপুর	২৪	২৭	১৫	২৫	৩৭	১৫	৪	১৯	১৯
৫	উপপরিচালকের কার্যালয়, যুব উন্নয়ন অধিদপ্তর, বরগুনা	১২৪	১১৪	১০	১৮	১৬	০	১৯	১৯	৬২
৬	উপপরিচালকের কার্যালয়, যুব উন্নয়ন অধিদপ্তর, বাগেরহাট	২৩	৩৬	১	৩০	১	০	০	০	০
৭	উপপরিচালকের কার্যালয়, যুব উন্নয়ন অধিদপ্তর, চাঁপাইনবাবগঞ্জ	২৮	৩৭	১০	২৮	৫	০	০	০	০
৮	উপপরিচালকের কার্যালয়, যুব উন্নয়ন অধিদপ্তর, জয়পুরহাট	৩১	৩৩	১৩	৩	৩	৮	৫	১৩	১৩
৯	উপপরিচালকের কার্যালয়, যুব উন্নয়ন অধিদপ্তর, পটুয়াখালি	৩৬	২৮	৬	৫	৪	৮	০	৮	৮
১০	উপপরিচালকের কার্যালয়, যুব উন্নয়ন অধিদপ্তর, শেরপুর	২৩	১	১১	০	৩	৯	০	৯	৯
১১	উপপরিচালকের কার্যালয়, যুব উন্নয়ন অধিদপ্তর, গাজীপুর	২৭	১৪	৯	০	২	৮	০	৮	১০
১২	উপপরিচালকের কার্যালয়, যুব উন্নয়ন অধিদপ্তর, মৌলভীবাজার	১	০	৮	০	০	৭	০	৭	৭
১৩	উপপরিচালকের কার্যালয়, যুব উন্নয়ন অধিদপ্তর, নোয়াখালী	৩৩	১২	২	৩	৫	৩	০	৩	৩
১৪	উপপরিচালকের কার্যালয়, যুব উন্নয়ন অধিদপ্তর, নরসিংদী	২৭	১	১১	১	৪	৪	০	৪	৫
১৫	উপপরিচালকের কার্যালয়, যুব উন্নয়ন অধিদপ্তর, ভোলা	২৪	৩২	৪	০	৪	৩	০	৩	৩
১৬	উপপরিচালকের কার্যালয়, যুব উন্নয়ন অধিদপ্তর, ঝালকাঠি	২৫	২৬	৪	০	৩	৩	০	৩	৩
১৭	উপপরিচালকের কার্যালয়, যুব উন্নয়ন অধিদপ্তর, মাদারীপুর	১৬১	১৩২	৫	০	৩	৩	০	৩	৪
১৮	উপপরিচালকের কার্যালয়, যুব উন্নয়ন অধিদপ্তর, সাতক্ষীরা	২৩	০	১	০	০	১	০	১	১
১৯	উপপরিচালকের কার্যালয়, যুব উন্নয়ন অধিদপ্তর, ঢাকা	২৫	৪৩	০	১	০	০	০	০	০
২০	উপপরিচালকের কার্যালয়, যুব উন্নয়ন অধিদপ্তর, লালমনিরহাট	২৯	১২	১	১	০	০	০	০	০
২১	উপপরিচালকের কার্যালয়, যুব উন্নয়ন অধিদপ্তর, বরিশাল	২৩	০	১	০	০	০	০	০	০
২২	উপপরিচালকের কার্যালয়, যুব উন্নয়ন অধিদপ্তর, দিনাজপুর	২	০	০	০	০	০	০	০	০
২৩	উপপরিচালকের কার্যালয়, যুব উন্নয়ন অধিদপ্তর, সুনামগঞ্জ	২৫	০	০	০	০	০	০	০	০
২৪	উপপরিচালকের কার্যালয়, যুব উন্নয়ন অধিদপ্তর, সিলেট	২৬	২২	০	০	০	০	০	০	০
২৫	উপপরিচালকের কার্যালয়, যুব উন্নয়ন অধিদপ্তর, পিরোজপুর	২৬	০	০	০	০	০	০	০	০
২৬	উপপরিচালকের কার্যালয়, যুব উন্নয়ন অধিদপ্তর, ব্রাহ্মণবাড়িয়া	২৪	০	০	০	০	০	০	০	০
২৭	উপপরিচালকের কার্যালয়, যুব উন্নয়ন অধিদপ্তর, চাঁদপুর	৩	০	০	০	০	০	০	০	০
২৮	উপপরিচালকের কার্যালয়, যুব উন্নয়ন অধিদপ্তর, চট্টগ্রাম	৩৪	০	০	০	০	০	০	০	০
২৯	উপপরিচালকের কার্যালয়, যুব উন্নয়ন অধিদপ্তর, কুমিল্লা	৩৮	০	০	০	০	০	০	০	০
৩০	উপপরিচালকের কার্যালয়, যুব উন্নয়ন অধিদপ্তর, কক্সবাজার	২৫	৬৩	০	০	০	০	০	০	০
৩১	উপপরিচালকের কার্যালয়, যুব উন্নয়ন অধিদপ্তর, ফেনী	২৬	০	০	০	০	০	০	০	০
৩২	উপপরিচালকের কার্যালয়, যুব উন্নয়ন অধিদপ্তর, খাগড়াছড়ি	২৪	০	০	০	০	০	০	০	০
৩৩	উপপরিচালকের কার্যালয়, যুব উন্নয়ন অধিদপ্তর, লক্ষ্মীপুর	২২	০	০	০	০	০	০	০	০

৩৪	উপপরিচালকের কার্যালয়, যুব উন্নয়ন অধিদপ্তর,রাঙ্গামাটি	২৬	০	০	০	০	০	০	০	০
৩৫	উপপরিচালকের কার্যালয়, যুব উন্নয়ন অধিদপ্তর,ফরিদপুর	২৩	০	০	০	০	০	০	০	০
৩৬	উপপরিচালকের কার্যালয়, যুব উন্নয়ন অধিদপ্তর,গোপালগঞ্জ	৩	০	০	০	০	০	০	০	০
৩৭	উপপরিচালকের কার্যালয়, যুব উন্নয়ন অধিদপ্তর,কিশোরগঞ্জ	২৫	০	০	০	০	০	০	০	০
৩৮	উপপরিচালকের কার্যালয়, যুব উন্নয়ন অধিদপ্তর,মুন্সিগঞ্জ	২৭	০	০	০	০	০	০	০	০
৩৯	উপপরিচালকের কার্যালয়, যুব উন্নয়ন অধিদপ্তর,নারায়নগঞ্জ	২৯	০	০	০	০	০	০	০	০
৪০	উপপরিচালকের কার্যালয়, যুব উন্নয়ন অধিদপ্তর, রাজবাড়ী	৫	০	০	০	০	০	০	০	০
৪১	উপপরিচালকের কার্যালয়, যুব উন্নয়ন অধিদপ্তর, টাঙ্গাইল	২৫	৫৩	০	০	০	০	০	০	০
৪২	উপপরিচালকের কার্যালয়, যুব উন্নয়ন অধিদপ্তর, ময়মনসিংহ	২৫	০	০	০	০	০	০	০	০
৪৩	উপপরিচালকের কার্যালয়, যুব উন্নয়ন অধিদপ্তর,নেত্রকোনা	১	০	০	০	০	০	০	০	০
৪৪	উপপরিচালকের কার্যালয়, যুব উন্নয়ন অধিদপ্তর, নড়াইল	৩৫	৩৭	০	০	০	০	০	০	০
৪৫	উপপরিচালকের কার্যালয়, যুব উন্নয়ন অধিদপ্তর,কুষ্টিয়া	৩০	৪০	০	০	০	০	০	০	০
৪৬	উপপরিচালকের কার্যালয়, যুব উন্নয়ন অধিদপ্তর,মাগুরা	৩০	৬৬	০	০	০	০	০	০	০
৪৭	উপপরিচালকের কার্যালয়, যুব উন্নয়ন অধিদপ্তর,মেহেরপুর	২৭	০	০	০	০	০	০	০	০
৪৮	উপপরিচালকের কার্যালয়, যুব উন্নয়ন অধিদপ্তর, চুয়াডাঙ্গা	২৬	০	০	০	০	০	০	০	০
৪৯	উপপরিচালকের কার্যালয়, যুব উন্নয়ন অধিদপ্তর, হবিগঞ্জ	১	০	০	০	০	০	০	০	০
৫০	উপপরিচালকের কার্যালয়, যুব উন্নয়ন অধিদপ্তর,বগুড়া	২৯	০	০	০	০	০	০	০	০
৫১	উপপরিচালকের কার্যালয়, যুব উন্নয়ন অধিদপ্তর, পাবনা	২৯	০	০	০	০	০	০	০	০
৫২	উপপরিচালকের কার্যালয়, যুব উন্নয়ন অধিদপ্তর, সিরাজগঞ্জ	২৮	৯	০	০	০	০	০	০	০
৫৩	উপপরিচালকের কার্যালয়, যুব উন্নয়ন অধিদপ্তর,গাইবান্ধা	২৮	০	০	০	০	০	০	০	০
৫৪	উপপরিচালকের কার্যালয়, যুব উন্নয়ন অধিদপ্তর, কুড়িগ্রাম	৩৯	০	০	০	০	০	০	০	০
৫৫	উপপরিচালকের কার্যালয়, যুব উন্নয়ন অধিদপ্তর,নীলফামারী	২৭	০	০	০	০	০	০	০	০
৫৬	উপপরিচালকের কার্যালয়, যুব উন্নয়ন অধিদপ্তর,রংপুর	২৮	০	০	০	০	০	০	০	০
৫৭	উপপরিচালকের কার্যালয়, যুব উন্নয়ন অধিদপ্তর,ঠাকুরগাঁও	২৬	০	০	০	০	০	০	০	০
৫৮	উপপরিচালকের কার্যালয়, যুব উন্নয়ন অধিদপ্তর,রাজশাহী	২৬	০	০	০	০	০	০	০	০
৫৯	উপপরিচালকের কার্যালয়, যুব উন্নয়ন অধিদপ্তর, খুলনা	৩০	১	০	০	০	০	০	০	০
৬০	উপপরিচালকের কার্যালয়, যুব উন্নয়ন অধিদপ্তর, বান্দরবান	২৪	০	০	০	০	০	০	০	০
৬১	উপপরিচালকের কার্যালয়, যুব উন্নয়ন অধিদপ্তর, নাটোর	২৮	০	০	০	০	০	০	০	০
৬২	উপপরিচালকের কার্যালয়, যুব উন্নয়ন অধিদপ্তর, পঞ্চগড়	২৬	০	০	০	০	০	০	০	০
৬৩	উপপরিচালকের কার্যালয়, যুব উন্নয়ন অধিদপ্তর, জামালপুর	২২	০	০	০	০	০	০	০	০
৬৪	উপপরিচালকের কার্যালয়, যুব উন্নয়ন অধিদপ্তর, নওগাঁ	৩১	০	০	০	০	০	০	০	০

শহর সমাজসেবা কার্যালয় সমূহের ই-নথি কার্যক্রম (০১-৩১ ডিসেম্বর, ২০১৮)

ক্রম	অফিসের নাম	ডাক		নথি			পত্রজারিতে নিষ্পন্ন নোট			পত্রজারির সংখ্যা
		গৃহীত	নিষ্পন্ন	স্ব-উদ্যোগে সৃজিত নোট	ডাক থেকে সৃজিত নোট	নোটে নিষ্পন্ন	আন্তঃ সিস্টেম	ইমেইল ও অন্যান্য	মোট	
১	শহর সমাজসেবা কার্যালয়, মানিকগঞ্জ	৪৭৬	১৩৫	১৩৫	১১৪	২৫১	১৮২	০	১৮২	১৯২
২	শহর সমাজসেবা কার্যালয়, নেত্রকোণা	১৯৮	১২৮	৬	১০৩	১০০	১০	০	১০	১৪
৩	হোটেলস্ ইন্টারন্যাশনাল লিমিটেড	১০৭	১২১	৫৫	৫০	৮০	২১	৭	২৮	২৮
৪	শহর সমাজসেবা কার্যালয়, দিনাজপুর	৩	১০	১৩৬	৬	১৪৫	১৮	০	১৮	১৮
৫	শহর সমাজসেবা কার্যালয়, চাঁদপুর	৩২	৩৭	১৩	২১	১৯	২৭	৪	৩১	৩৩
৬	শহর সমাজসেবা কার্যালয়, মাগুরা	১১	১০	৯	৮	১৬	১৫	০	১৫	১৫
৭	শহর সমাজসেবা কার্যালয়, রাজশাহী	৭	১৮	১১	১২	২০	৩	৯	১২	১৩
৮	শহর সমাজসেবা কার্যালয়, নড়াইল	২৭	২৭	১০	৭	১১	১২	০	১২	১২
৯	শহর সমাজসেবা কার্যালয়-০২, খুলনা	১৭	১১	১৪	৫	১৭	৪	১৩	১৭	১৭
১০	শহর সমাজসেবা কার্যালয়, টাঙ্গাইল	১৩	৮	১২	৬	৫	১৩	০	১৩	১৩
১১	শহর সমাজসেবা কার্যালয়, যশোর	৫	১২	১১	২	১৩	১৩	০	১৩	২৩
১২	শহর সমাজসেবা কার্যালয়, খাগড়াছড়ি	২	১	১৬	০	১৬	১৩	০	১৩	১৩
১৩	শহর সমাজসেবা কার্যালয়, পিরোজপুর	১০	১৫	১২	২	০	১৫	০	১৫	১৫
১৪	শহর সমাজ সেবা কার্যালয়, বাগেরহাট	২	১	১৮	০	০	১২	৭	১৯	১৯
১৫	শহর সমাজসেবা কার্যালয়, কিশোরগঞ্জ	৮	১০	১৬	৪	১০	১০	০	১০	১০
১৬	শহর সমাজসেবা কার্যালয়, জয়পুরহাট	৭	৫	১১	২	১১	৯	১	১০	১০
১৭	শহর সমাজসেবা কার্যালয়-১, চট্টগ্রাম	৭	১০	৯	৮	১৪	৫	২	৭	৭
১৮	শহর সমাজসেবা কার্যালয়, রাজবাড়ী	৫	১০	৮	৩	১২	৮	০	৮	৮
১৯	শহর সমাজসেবা কার্যালয়-০১, খুলনা	১৪	৫	১৫	২	৫	৯	১	১০	১১
২০	শহর সমাজসেবা কার্যালয়, বগুড়া	১৫	১২	৫	৪	৭	৭	০	৭	৮
২১	শহর সমাজসেবা কার্যালয় কুড়িগ্রাম	৫	১০	৫	২	০	৯	০	৯	৯
২২	শহর সমাজসেবা কার্যালয়, গোপালগঞ্জ	২	১২	৪	৬	১৫	২	৩	৫	৫
২৩	শহর সমাজসেবা কার্যালয়-৪, ঢাকা	২	২	১০	০	৭	৮	০	৮	৯
২৪	শহর সমাজসেবা কার্যালয়, ভোলা	২৩	৩২	১	১৪	১৪	০	০	০	০
২৫	শহর সমাজসেবা কার্যালয়, শরীয়তপুর	৯	৪	১৯	৪	২৭	১	০	১	৫
২৬	শহর সমাজসেবা কার্যালয়, সাতক্ষীরা	৪	১০	৮	৫	১৩	৩	০	৩	৩
২৭	শহর সমাজসেবা কার্যালয়, মেহেরপুর	১২	১০	১	৭	৪	৪	০	৪	৫
২৮	শহর সমাজসেবা কার্যালয়, সিলেট	৭	৩	৮	১	৩	৬	০	৬	১০
২৯	শহর সমাজসেবা কার্যালয়, মুন্সিগঞ্জ	৩	৩	৫	২	৫	৫	০	৫	৬
৩০	শহর সমাজসেবা কার্যালয়, নাটোর	৭	১১	২	৬	৪	২	২	৪	৪
৩১	শহর সমাজসেবা কার্যালয়, গাইবান্ধা	৮	৬	৫	১	৫	৫	০	৫	৫
৩২	শহর সমাজসেবা কার্যালয়, ঝালকাঠি	৩	০	১০	০	১০	৪	০	৪	৫
৩৩	শহর সমাজসেবা কার্যালয়, ফরিদপুর	৫২	২৭	১	৩	৪	৪	০	৪	৪
৩৪	শহর সমাজসেবা কার্যালয়, জামালপুর	২৮	২৯	৭	১	৭	৪	০	৪	৫
৩৫	শহর সমাজসেবা কার্যালয়, নীলফামারী	৮	৭	১৮	৬	১	৩	০	৩	৪

৩৬	শহর সমাজসেবা কার্যালয়-১, ঢাকা	১	০	৭	০	৩	৫	০	৫	৫
৩৭	শহর সমাজসেবা কার্যালয়-৫, ঢাকা	৩	২	৬	১	২	৪	০	৪	৪
৩৮	শহর সমাজসেবা কার্যালয়-৩, খালিশপুর,খুলনা	১৭	৭	৩	৪	৩	২	০	২	২
৩৯	শহর সমাজসেবা কার্যালয়, নরসিংদী	১২	১	২	১	০	৪	০	৪	৯
৪০	শহর সমাজসেবা কার্যালয়, মাদারীপুর	৪	১৩	১	৬	৮	০	০	০	০
৪১	শহর সমাজসেবা কার্যালয়, বরিশাল	৬	৮	১	৪	৪	১	১	২	২
৪২	শহর সমাজসেবা কার্যালয়, বান্দরবান সদর, বান্দরবান	১৫	১	২৫	০	০	৪	০	৪	৪
৪৩	শহর সমাজসেবা কার্যালয়, ঠাকুরগাঁও	৫	৩	৩	১	২	২	০	২	২
৪৪	শহর সমাজসেবা কার্যালয়, ঝিনাইদহ	৯	১	০	১	০	২	০	২	২
৪৫	শহর সমাজসেবা কার্যালয়, ময়মনসিংহ	২৭	১	১	১	৩	১	০	১	২
৪৬	শহর সমাজসেবা কার্যালয়-২, রমনা, ঢাকা।	৩	০	৩	০	০	২	০	২	২
৪৭	শহর সমাজসেবা কার্যালয়, কুষ্টিয়া	৪	১৮	১০	২	০	১	০	১	১
৪৮	শহর সমাজসেবা কার্যালয়, রংপুর	১৩	৭	০	১	১	১	০	১	১
৪৯	শহর সমাজসেবা কার্যালয়, ব্রাহ্মণবাড়িয়া	৮	১	০	১	১	১	০	১	১
৫০	শহর সমাজসেবা কার্যালয় -২, চট্টগ্রাম	১০	১২	১	৩	১	০	০	০	২
৫১	শহর সমাজসেবা কার্যালয়-৬, ঢাকা	১	১	২	১	২	০	১	১	১
৫২	শহর সমাজসেবা কার্যালয়-৩, দেবপাহাড়, চট্টগ্রাম	১৩	৭	১	৩	০	০	০	০	৪
৫৩	শহর সমাজসেবা কার্যালয়, ফেনী	১	০	১	০	১	১	০	১	১
৫৪	শহর সমাজসেবা কার্যালয়, গাজিপুর-২	১৩	০	২	০	০	০	২	২	২
৫৫	শহর সমাজসেবা কার্যালয়-৮, ঢাকা	০	০	১	০	০	১	০	১	১
৫৬	শহর সমাজসেবা কার্যালয়, পটুয়াখালী	২	০	১	০	০	১	০	১	১
৫৭	শহর সমাজ সেবা কার্যালয়, চুয়াডাঙ্গা	১৬	১৪০	৫	১	১	০	০	০	১
৫৮	শহর সমাজসেবা কার্যালয়-৩, ঢাকা	২	১	১	১	০	০	০	০	০
৫৯	শহর সমাজসেবা কার্যালয়, নারায়ণগঞ্জ	০	২৬	২	১	০	০	০	০	০
৬০	শহর সমাজসেবা কার্যালয়, লামা, বান্দরবান	১৭	০	০	০	০	০	০	০	০
৬১	শহর সমাজসেবা কার্যালয়, নওগাঁ সদর, নওগাঁ	২	০	০	০	০	০	০	০	০
৬২	শহর সমাজসেবা কার্যালয়, পাবনা	২	৬	০	০	০	০	০	০	০
৬৩	শহর সমাজসেবা কার্যালয়, পঞ্চগড়	১২	০	০	০	০	০	০	০	০
৬৪	শহর সমাজসেবা কার্যালয়, লালমনিরহাট	৭	০	১	০	০	০	০	০	০
৬৫	শহর সমাজসেবা কার্যালয়, বরগুনা	০	০	০	০	০	০	০	০	০
৬৬	শহর সমাজসেবা কার্যালয়, সুনামগঞ্জ	১০	০	০	০	০	০	০	০	০
৬৭	শহর সমাজসেবা কার্যালয়, গাজীপুর	১২	০	০	০	০	০	০	০	০
৬৮	শহর সমাজসেবা কার্যালয়, রাজামাটি-১	১	০	০	০	০	০	০	০	০
৬৯	শহর সমাজসেবা কার্যালয়, নোয়াখালী	৬	০	০	০	০	০	০	০	০
৭০	শহর সমাজসেবা কার্যালয়, শেরপুর	৩	০	০	০	০	০	০	০	০
৭১	শহর সমাজসেবা কার্যালয়, হবিগঞ্জ	১২	০	০	০	০	০	০	০	০
৭২	শহর সমাজসেবা কার্যালয়, কুমিল্লা	১	০	০	০	০	০	০	০	০
৭৩	শহর সমাজসেবা কার্যালয়, কক্সবাজার	৬	০	০	০	০	০	০	০	০
৭৪	শহর সমাজসেবা কার্যালয়-২, রাজামাটি	০	০	০	০	০	০	০	০	০
৭৫	শহর সমাজসেবা কার্যালয়, সিরাজগঞ্জ	৩	০	০	০	০	০	০	০	০
৭৬	শহর সমাজসেবা কার্যালয়-৭, ঢাকা	৩	০	০	০	০	০	০	০	০
৭৭	শহর সমাজসেবা কার্যালয়,চাঁপাইনবাবগঞ্জ	৯	০	০	০	০	০	০	০	০

৭৮	শহর সমাজসেবা কার্যালয়, মৌলভীবাজার	৩	০	০	০	০	০	০	০	০
৭৯	শহর সমাজসেবা কার্যালয়, লক্ষ্মীপুর	৫	০	০	০	০	০	০	০	০

**জেলা পরিষদ এর ই-নথি কার্যক্রমের বিস্তারিত রিপোর্ট (০১-৩১ ডিসেম্বর, ২০১৮)**

ক্রম	অফিসের নাম	ডাক		নথি			পত্রজারিতে নিষ্পন্ন নোট			পত্রজারির সংখ্যা
		গৃহীত	নিষ্পন্ন	স্ব-উদ্যোগে সৃজিত নোট	ডাক থেকে সৃজিত নোট	নোটে নিষ্পন্ন	আন্তঃসিস্টেম	ইমেইল ও অন্যান্য	মোট	
১	জেলা পরিষদ, নওগাঁ	৩	৩	১	০	৩	০	০	০	০
২	জেলা পরিষদ, নড়াইল	৯	০	০	০	০	০	০	০	০
৩	জেলা পরিষদ, কক্সবাজার	১	০	০	০	০	০	০	০	০
৪	জেলা পরিষদ, নেত্রকোণা	০	০	০	০	০	০	০	০	০
৫	জেলা পরিষদ, শরীয়তপুর	০	০	০	০	০	০	০	০	০
৬	জেলা পরিষদ, জয়পুরহাট	০	০	০	০	০	০	০	০	০
৭	জেলা পরিষদ, ময়মনসিংহ	০	০	০	০	০	০	০	০	০
৮	জেলা পরিষদ, চাঁপাইনবাবগঞ্জ	০	০	০	০	০	০	০	০	০
৯	জেলা পরিষদ, ব্রাহ্মণবাড়িয়া।	১	০	০	০	০	০	০	০	০
১০	জেলা পরিষদ, সাতক্ষীরা	০	০	০	০	০	০	০	০	০
১১	জেলা পরিষদ, পাবনা	১	০	০	০	০	০	০	০	০
১২	জেলা পরিষদ, মেহেরপুর	১	০	০	০	০	০	০	০	০
১৩	জেলা পরিষদ, গাইবান্ধা	৬	০	০	০	০	০	০	০	০
১৪	জেলা পরিষদ, মুন্সীগঞ্জ	০	০	০	০	০	০	০	০	০
১৫	জেলা পরিষদ, ঝালকাঠি	০	০	০	০	০	০	০	০	০
১৬	জেলা পরিষদ, নাটোর	১	০	০	০	০	০	০	০	০
১৭	জেলা পরিষদ, পঞ্চগড়	০	০	০	০	০	০	০	০	০
১৮	জেলা পরিষদ, পিরোজপুর	২	০	০	০	০	০	০	০	০
১৯	জেলা পরিষদ, খুলনা	১	০	০	০	০	০	০	০	০
২০	জেলা পরিষদ, লালমনিরহাট	১	০	০	০	০	০	০	০	০
২১	জেলা পরিষদ, বাগেরহাট	০	০	০	০	০	০	০	০	০
২২	জেলা পরিষদ, বরগুনা	১	০	০	০	০	০	০	০	০
২৩	জেলা পরিষদ, ফেনী	০	০	০	০	০	০	০	০	০
২৪	জেলা পরিষদ, রংপুর	০	০	০	০	০	০	০	০	০
২৫	জেলা পরিষদ, ভোলা	০	০	০	০	০	০	০	০	০
২৬	জেলা পরিষদ, চুয়াডাঙ্গা	০	০	০	০	০	০	০	০	০
২৭	জেলা পরিষদ, সুনামগঞ্জ	২	০	০	০	০	০	০	০	০
২৮	জেলা পরিষদ, কিশোরগঞ্জ	০	০	০	০	০	০	০	০	০
২৯	জেলা পরিষদ, সিলেট	২	০	০	০	০	০	০	০	০
৩০	জেলা পরিষদ, টাঙ্গাইল	০	০	০	০	০	০	০	০	০
৩১	জেলা পরিষদ, নারায়ণগঞ্জ	০	০	০	০	০	০	০	০	০
৩২	জেলা পরিষদ, কুষ্টিয়া	০	০	০	০	০	০	০	০	০
৩৩	জেলা পরিষদ, পটুয়াখালী	০	০	০	০	০	০	০	০	০
৩৪	জেলা পরিষদ, মাগুরা	৩	০	০	০	০	০	০	০	০
৩৫	জেলা পরিষদ, গোপালগঞ্জ	০	০	০	০	০	০	০	০	০



৩৬	জেলা পরিষদ, গাজীপুর	০	০	০	০	০	০	০	০	০
৩৭	জেলা পরিষদ, বগুড়া	২	০	০	০	০	০	০	০	০
৩৮	জেলা পরিষদ, মাদারীপুর	০	০	০	০	০	০	০	০	০
৩৯	জেলা পরিষদ, হবিগঞ্জ	১	০	০	০	০	০	০	০	০
৪০	জেলা পরিষদ, বরিশাল	০	০	০	০	০	০	০	০	০
৪১	জেলা পরিষদ, নোয়াখালী	০	০	০	০	০	০	০	০	০
৪২	জেলা পরিষদ, রাজবাড়ী	০	০	০	০	০	০	০	০	০
৪৩	জেলা পরিষদ, কুড়িগ্রাম	৮	০	০	০	০	০	০	০	০
৪৪	জেলা পরিষদ, নীলফামারী	১	০	০	০	০	০	০	০	০
৪৫	জেলা পরিষদ, মৌলভীবাজার	২	০	০	০	০	০	০	০	০
৪৬	জেলা পরিষদ, ফরিদপুর	০	০	০	০	০	০	০	০	০
৪৭	জেলা পরিষদ, ঠাকুরগাঁও	১	০	০	০	০	০	০	০	০
৪৮	জেলা পরিষদ, দিনাজপুর	১	০	০	০	০	০	০	০	০
৪৯	জেলা পরিষদ, রাজশাহী	০	০	০	০	০	০	০	০	০
৫০	জেলা পরিষদ, ঢাকা	০	০	০	০	০	০	০	০	০
৫১	জেলা পরিষদ, নরসিংদী	২	০	০	০	০	০	০	০	০
৫২	জেলা পরিষদ, বিনাইদহ	১	০	০	০	০	০	০	০	০
৫৩	জেলা পরিষদ, কুমিল্লা	০	০	০	০	০	০	০	০	০

**জেলা সমবায় অফিস এর ই-নথি কার্যক্রমের বিস্তারিত রিপোর্ট (০১-৩১ ডিসেম্বর, ২০১৮)**

ক্রম	অফিসের নাম	ডাক		নথি			পত্রজারিতে নিষ্পন্ন নোট			পত্রজারির সংখ্যা
		গৃহীত	নিষ্পন্ন	স্ব-উদ্যোগে সৃজিত নোট	ডাক থেকে সৃজিত নোট	নোটে নিষ্পন্ন	আন্তঃ সিস্টেম	ইমেইল ও অন্যান্য	মোট	
১	জেলা সমবায় অফিস, নওগাঁ	২৮৪	২৩৫	২১৭	৯৪	১৪৮	৭০	৪৭	১১৭	১২০
২	জেলা সমবায় অফিস, পাবনা	৭৮	১১৩	৮৪	৯৭	১৪৩	৫৬	৭	৬৩	৬৬
৩	জেলা সমবায় অফিস, নাটোর	২১	১৭	৮৪	১৪	১৭	৪৩	০	৪৩	৪৫
৪	জেলা সমবায় অফিস, রাজশাহী	১০১	৯০	১৯	৪৪	২৯	১৫	১০	২৫	৩০
৫	জেলা সমবায় অফিস, জয়পুরহাট	১২	৪৯	১৪	১৭	৭	০	০	০	০
৬	জেলা সমবায় কার্যালয়, বাগেরহাট	১০	৯	৫	৬	০	৬	০	৬	৭
৭	জেলা সমবায় অফিস, কুড়িগ্রাম	৮	৭	০	৫	০	১	০	১	১
৮	জেলা সমবায় কার্যালয়, ঝিনাইদহ	১০	১১	১	২	১	১	০	১	১
৯	জেলা সমবায় অফিস, চাঁপাইনবাবগঞ্জ	১২	১	১	১	০	০	০	০	০
১০	জেলা সমবায় অফিস, লালমনিরহাট	২	০	১	০	১	০	০	০	০
১১	জেলা সমবায় অফিস, বরিশাল	০	০	০	০	০	০	০	০	০
১২	জেলা সমবায় অফিস, দিনাজপুর	০	০	০	০	০	০	০	০	০
১৩	জেলা সমবায় অফিস, সুনামগঞ্জ	০	০	০	০	০	০	০	০	০
১৪	জেলা সমবায় কার্যালয়, যশোর।	০	০	০	০	০	০	০	০	০
১৫	জেলা সমবায় অফিস, সিলেট	১	০	০	০	০	০	০	০	০
১৬	জেলা সমবায় অফিস, চট্টগ্রাম	০	০	০	০	০	০	০	০	০
১৭	জেলা সমবায় অফিস, খুলনা	৬	০	০	০	০	০	০	০	০
১৮	জেলা সমবায় অফিস, ঢাকা	৩	০	০	০	০	০	০	০	০
১৯	জেলা সমবায় অফিস, কুমিল্লা	১২	০	০	০	০	০	০	০	০
২০	জেলা সমবায় অফিস, পিরোজপুর	০	০	০	০	০	০	০	০	০
২১	জেলা সমবায় অফিস, সাতক্ষীরা	৭	০	০	০	০	০	০	০	০
২২	জেলা সমবায় অফিস, মেহেরপুর	০	০	০	০	০	০	০	০	০
২৩	জেলা সমবায় অফিস, নোয়াখালী	০	০	০	০	০	০	০	০	০
২৪	জেলা সমবায় অফিস, হবিগঞ্জ	০	০	০	০	০	০	০	০	০
২৫	জেলা সমবায় অফিস, কুষ্টিয়া	৬	০	০	০	০	০	০	০	০
২৬	জেলা পরিষদ, মৌলভীবাজার	২	০	০	০	০	০	০	০	০
২৭	জেলা সমবায় অফিস, মাগুরা	০	০	০	০	০	০	০	০	০
২৮	জেলা সমবায় অফিস, বরগুনা	০	০	০	০	০	০	০	০	০
২৯	জেলা সমবায় অফিস, সিরাজগঞ্জ	৩	০	০	০	০	০	০	০	০
৩০	জেলা সমবায় অফিস, ব্রাহ্মণবাড়িয়া	১	০	০	০	০	০	০	০	০
৩১	জেলা সমবায় অফিস, বান্দরবান	০	০	০	০	০	০	০	০	০
৩২	জেলা সমবায় অফিস, রাজবাড়ী	০	০	০	০	০	০	০	০	০
৩৩	জেলা সমবায় অফিস, ঝালকাঠি	০	০	০	০	০	০	০	০	০
৩৪	জেলা সমবায় অফিস, ফেনী	০	০	০	০	০	০	০	০	০
৩৫	জেলা সমবায় অফিস, গাইবান্ধা	০	০	০	০	০	০	০	০	০

৩৬	জেলা সমবায় অফিস, ফরিদপুর	০	০	০	০	০	০	০	০	০
৩৭	জেলা সমবায় অফিস, শরীয়তপুর	০	০	০	০	০	০	০	০	০
৩৮	জেলা সমবায় অফিস, ভোলা	০	০	০	০	০	০	০	০	০
৩৯	জেলা সমবায় অফিস, গাজীপুর	০	০	০	০	০	০	০	০	০
৪০	জেলা সমবায় কার্যালয়, কক্সবাজার	০	০	০	০	০	০	০	০	০
৪১	জেলা সমবায় কার্যালয়, নড়াইল	১৫	০	০	০	০	০	০	০	০
৪২	জেলা সমবায় অফিস, নারায়ণগঞ্জ	০	০	০	০	০	০	০	০	০
৪৩	জেলা সমবায় অফিস, গোপালগঞ্জ	০	০	০	০	০	০	০	০	০
৪৪	জেলা সমবায় অফিস, পঞ্চগড়	০	০	০	০	০	০	০	০	০
৪৫	জেলা সমবায় অফিস, ময়মনসিংহ	০	০	০	০	০	০	০	০	০
৪৬	জেলা সমবায় অফিস, নেত্রকোনা	০	০	০	০	০	০	০	০	০
৪৭	জেলা সমবায় অফিস, টাঙ্গাইল	০	০	০	০	০	০	০	০	০
৪৮	জেলা সমবায় অফিস, জামালপুর	০	০	০	০	০	০	০	০	০
৪৯	জেলা সমবায় অফিস, শেরপুর	০	০	০	০	০	০	০	০	০
৫০	জেলা সমবায় অফিস, মাদারীপুর	০	০	০	০	০	০	০	০	০
৫১	জেলা সমবায় কার্যালয়, চুয়াডাঙ্গা	৬	০	০	০	০	০	০	০	০
৫২	জেলা সমবায় অফিস, নরসিংদী	১	০	০	০	০	০	০	০	০
৫৩	জেলা সমবায় অফিস, কিশোরগঞ্জ	০	০	০	০	০	০	০	০	০
৫৪	জেলা সমবায় কার্যালয়, মৌলভীবাজার	০	০	০	০	০	০	০	০	০
৫৫	জেলা সমবায় কার্যালয়, লক্ষ্মীপুর।	০	০	০	০	০	০	০	০	০
৫৬	জেলা সমবায় অফিস, চাঁদপুর	০	০	০	০	০	০	০	০	০
৫৭	জেলা সমবায় অফিস, নীলফামারী	১	০	০	০	০	০	০	০	০
৫৮	জেলা সমবায় অফিস, ঠাকুরগাঁও	০	০	০	০	০	০	০	০	০
৫৯	জেলা সমবায় অফিস, রংপুর	০	০	০	০	০	০	০	০	০
৬০	জেলা সমবায় অফিস, মুন্সিগঞ্জ	০	০	০	০	০	০	০	০	০
৬১	জেলা সমবায় অফিস, পটুয়াখালী	০	০	০	০	০	০	০	০	০
৬২	জেলা সমবায় অফিস, বগুড়া	৭	০	০	০	০	০	০	০	০

**জেলা মার্কেটিং অফিস এর ই-নথি কার্যক্রমের বিস্তারিত রিপোর্ট (০১-৩১ ডিসেম্বর, ২০১৮)**

ক্রম	অফিসের নাম	ডাক		নথি			পত্রজারিতে নিষ্পন্ন নোট			পত্রজারির সংখ্যা
		গৃহীত	নিষ্পন্ন	স্ব-উদ্যোগে সৃজিত নোট	ডাক থেকে সৃজিত নোট	নোটে নিষ্পন্ন	আন্তঃ সিস্টেম	ইমেইল ও অন্যান্য	মোট	
১	জেলা মার্কেটিং অফিস, সাতক্ষীরা	১১	১০	১১৪	২	৯৯	১০৭	০	১০৭	১১৫
২	জেলা মার্কেটিং অফিস, সিলেট	৫	৪	৮৮	৩	৭৮	৮০	০	৮০	৮৩
৩	জেলা মার্কেটিং অফিস, খুলনা	১১	২৩	৭৬	৯	৫২	৫২	০	৫২	৫২
৪	জেলা মার্কেটিং অফিস, বান্দরবান পার্বত্য জেলা	০	০	৫৬	০	৪৬	৪৬	০	৪৬	৪৯
৫	জেলা মার্কেটিং অফিস, বাগেরহাট	৭	০	৫২	০	৪৬	৪২	০	৪২	৪২
৬	জেলা মার্কেটিং অফিস, ভোলা	১৩	৩৫	৪০	১১	৩৮	৩৮	০	৩৮	৩৯
৭	জেলা মার্কেটিং অফিস, যশোর	১২	৬৯	৪২	১	৩৫	৩৪	০	৩৪	৩৭
৮	জেলা মার্কেটিং অফিস, বগুড়া	১০	১৯	২৯	৮	৩১	৩০	০	৩০	৩১
৯	জেলা মার্কেটিং অফিস, কৃষি বিপণন অধিদপ্তর, মৌলভীবাজার	৬	১৮	৪৭	০	৩১	৩২	০	৩২	৩৭
১০	জেলা মার্কেটিং অফিস, পিরোজপুর	৮	৮	৫৪	২	৪৩	২৭	০	২৭	৪৫
১১	জেলা মার্কেটিং অফিস, নাটোর	৯	১৩	২৮	৩	৩০	২৯	০	২৯	২৯
১২	জেলা মার্কেটিং অফিস, মেহেরপুর	১৬	১৬	২৭	০	২৬	২৬	০	২৬	২৬
১৩	জেলা মার্কেটিং অফিস, গোপালগঞ্জ	০	০	৩৩	০	২৬	২৫	০	২৫	২৫
১৪	জেলা মার্কেটিং অফিস, দিনাজপুর	৭	৩	৩৫	১	২৪	২৫	০	২৫	২৬
১৫	জেলা মার্কেটিং অফিস, রাজশাহী	৬	১	২৯	১	২৪	২৩	০	২৩	২৬
১৬	জেলা মার্কেটিং অফিস, কুষ্টিয়া	১২	০	২৫	০	১	২৪	০	২৪	২৪
১৭	জেলা মার্কেটিং অফিস, ব্রাহ্মণবাড়িয়া	১৭	১৮	২৩	৩	২৩	১৫	০	১৫	১৫
১৮	জেলা মার্কেটিং অফিস, চাঁপাইনবাবগঞ্জ	৬	০	৪৮	০	১০	১৯	০	১৯	৩৩
১৯	জেলা মার্কেটিং অফিস, লালমনিরহাট	৯	৯	২৬	১	১৬	১৭	০	১৭	১৮
২০	জেলা মার্কেটিং অফিস, পঞ্চগড়	৭	৩	২১	১	১৭	১৬	০	১৬	১৬
২১	জেলা মার্কেটিং অফিস, জামালপুর	০	১	১০	১	০	১১	০	১১	১১
২২	জেলা মার্কেটিং অফিস, পাবনা	১০	২	৮	২	০	৮	১	৯	১৩
২৩	জেলা মার্কেটিং অফিস, জয়পুরহাট	১১	২১	১০	২	১	৭	০	৭	২১
২৪	জেলা মার্কেটিং অফিস, নীলফামারী	১০	০	৭	০	৬	৬	০	৬	৭
২৫	জেলা মার্কেটিং অফিস, গাজীপুর	০	০	৪	০	২	৬	০	৬	৬
২৬	জেলা মার্কেটিং অফিস, নওগাঁ	১০	০	৫	০	৩	৩	০	৩	৩
২৭	জেলা মার্কেটিং অফিস, মাগুরা	১১	৮	২	৩	১	০	০	০	০
২৮	জেলা মার্কেটিং অফিস, কিশোরগঞ্জ	১	০	০	০	০	০	০	০	০
২৯	জেলা মার্কেটিং অফিস, নারায়ণগঞ্জ	০	০	০	০	০	০	০	০	০
৩০	জেলা মার্কেটিং অফিস, মাদারীপুর	০	০	০	০	০	০	০	০	০
৩১	জেলা মার্কেটিং অফিস, হবিগঞ্জ	৩	০	০	০	০	০	০	০	০
৩২	জেলা মার্কেটিং অফিস, সুনামগঞ্জ	৪	০	০	০	০	০	০	০	০
৩৩	জেলা মার্কেটিং অফিস, ঠাকুরগাঁও	৭	০	০	০	০	০	০	০	০
৩৪	জেলা মার্কেটিং অফিস, রাজবাড়ী	০	০	০	০	০	০	০	০	০
৩৫	জেলা মার্কেটিং অফিস, চুয়াডাঙ্গা	০	০	০	০	০	০	০	০	০
৩৬	জেলা মার্কেটিং অফিস, ঝিনাইদহ	০	০	০	০	০	০	০	০	০
৩৭	জেলা মার্কেটিং অফিস, কুড়িগ্রাম	১৪	০	০	০	০	০	০	০	০

জেলা পল্লী বিদ্যুৎ সমিতি লিমিটেড এর ই-নথি কার্যক্রমের বিস্তারিত রিপোর্ট (০১-৩১ ডিসেম্বর, ২০১৮)

ক্রম	অফিসের নাম	ডাক		নথি			পত্রজারিতে নিষ্পন্ন নোট			পত্রজারির সংখ্যা
		গৃহীত	নিষ্পন্ন	স্ব-উদ্যোগে সৃজিত নোট	ডাক থেকে সৃজিত নোট	নোটে নিষ্পন্ন	আন্তঃ সিস্টেম	ইমেইল ও অন্যান্য	মোট	
১	ফরিদপুর পল্লী বিদ্যুৎ সমিতি, কানাইপুর, ফরিদপুর	১৫২	৮৪	০	২৮	০	০	৫৬	৫৬	৫৬
২	পাবনা পল্লী বিদ্যুৎ সমিতি-২	১৮	২৩	২	৬	১	৭	০	৭	৯
৩	কুড়িগ্রাম-লালমনিরহাট পল্লী বিদ্যুৎ সমিতি	১১	১	২	১	০	৩	০	৩	৩
৪	রাজবাড়ী পল্লী বিদ্যুৎ সমিতি	৫৯	১৮	২	১	০	১	০	১	১
৫	মৌলভীবাজার পল্লী বিদ্যুৎ সমিতি	৫	১	১	১	০	১	০	১	১
৬	গাজীপুর পল্লী বিদ্যুৎ সমিতি-২	৬	০	১	০	১	১	০	১	১
৭	দিনাজপুর পল্লী বিদ্যুৎ সমিতি-১, উত্তর গোবিন্দপুর, দিনাজপুর	০	০	০	০	০	০	০	০	০
৮	দিনাজপুর পল্লী বিদ্যুৎ সমিতি-২, দিনাজপুর	০	০	০	০	০	০	০	০	০
৯	রংপুর পল্লী বিদ্যুৎ সমিতি-২	০	০	০	০	০	০	০	০	০
১০	গাইবান্ধা পল্লী বিদ্যুৎ সমিতি	০	০	০	০	০	০	০	০	০
১১	মাদারীপুর পল্লী বিদ্যুৎ সমিতি	০	০	০	০	০	০	০	০	০
১২	গোপালগঞ্জ পল্লী বিদ্যুৎ সমিতি	০	০	০	০	০	০	০	০	০
১৩	শরীয়তপুর পল্লী বিদ্যুৎ সমিতি	০	০	০	০	০	০	০	০	০
১৪	মানিকগঞ্জ পল্লী বিদ্যুৎ সমিতি	০	০	০	০	০	০	০	০	০
১৫	বরিশাল পল্লী বিদ্যুৎ সমিতি-১	০	০	০	০	০	০	০	০	০
১৬	নাটোর পল্লী বিদ্যুৎ সমিতি-১	০	০	০	০	০	০	০	০	০
১৭	গাজীপুর পল্লী বিদ্যুৎ সমিতি-১	০	০	০	০	০	০	০	০	০
১৮	শেরপুর পল্লী বিদ্যুৎ সমিতি	০	০	০	০	০	০	০	০	০
১৯	নওগাঁ পল্লী বিদ্যুৎ সমিতি-১	৭১	১	০	০	০	০	০	০	০
২০	ঝালকাঠি পল্লী বিদ্যুৎ সমিতি	০	০	০	০	০	০	০	০	০
২১	যশোর পল্লী বিদ্যুৎ সমিতি-২, নড়াইল	৯	০	০	০	০	০	০	০	০
২২	জয়পুরহাট পল্লী বিদ্যুৎ সমিতি	১	০	০	০	০	০	০	০	০
২৩	রাজশাহী পল্লী বিদ্যুৎ সমিতি	০	০	০	০	০	০	০	০	০
২৪	পাবনা পল্লী বিদ্যুৎ সমিতি-১	১	০	০	০	০	০	০	০	০
২৫	সিলেট পল্লী বিদ্যুৎ সমিতি-২	০	০	০	০	০	০	০	০	০
২৬	কিশোরগঞ্জ পল্লী বিদ্যুৎ সমিতি	০	০	১	০	০	০	০	০	০
২৭	লক্ষ্মীপুর পল্লী বিদ্যুৎ সমিতি	০	০	০	০	০	০	০	০	০
২৮	টাঙ্গাইল পল্লী বিদ্যুৎ সমিতি	০	০	০	০	০	০	০	০	০
২৯	কুষ্টিয়া পল্লী বিদ্যুৎ সমিতি	১	০	০	০	০	০	০	০	০
৩০	নরসিংদী পল্লী বিদ্যুৎ সমিতি-২	১	০	০	০	০	০	০	০	০
৩১	নরসিংদী পল্লী বিদ্যুৎ সমিতি-১	১	০	০	০	০	০	০	০	০

৩২	সিলেট পল্লী বিদ্যুৎ সমিতি-১	০	০	০	০	০	০	০	০	০
৩৩	মাগুরা পল্লী বিদ্যুৎ সমিতি	১	০	০	০	০	০	০	০	০
৩৪	ঠাকুরগাঁও পল্লী বিদ্যুৎ সমিতি, শিংপাড়া, পঞ্চগড়	০	০	০	০	০	০	০	০	০
৩৫	খুলনা পল্লী বিদ্যুৎ সমিতি	০	০	০	০	০	০	০	০	০
৩৬	বাগেরহাট পল্লী বিদ্যুৎ সমিতি	০	০	০	০	০	০	০	০	০
৩৭	সাতক্ষীরা পল্লী বিদ্যুৎ সমিতি	০	০	০	০	০	০	০	০	০
৩৮	ঝিনাইদহ পল্লী বিদ্যুৎ সমিতি	০	০	০	০	০	০	০	০	০
৩৯	ব্রাহ্মণবাড়িয়া পল্লী বিদ্যুৎ সমিতি	০	০	০	০	০	০	০	০	০
৪০	বগুড়া পল্লী বিদ্যুৎ সমিতি-১	১	০	০	০	০	০	০	০	০
৪১	পিরোজপুর পল্লী বিদ্যুৎ সমিতি	১	০	০	০	০	০	০	০	০
৪২	চাঁপাইনবাবগঞ্জ পল্লী বিদ্যুৎ সমিতি	০	০	০	০	০	০	০	০	০
৪৩	নোয়াখালী পল্লী বিদ্যুৎ সমিতি	০	০	০	০	০	০	০	০	০
৪৪	হবিগঞ্জ পল্লী বিদ্যুৎ সমিতি	০	০	০	০	০	০	০	০	০
৪৫	ফেনী পল্লী বিদ্যুৎ সমিতি	০	০	০	০	০	০	০	০	০
৪৬	নারায়নগঞ্জ পল্লী বিদ্যুৎ সমিতি-১	০	০	০	০	০	০	০	০	০
৪৭	নারায়নগঞ্জ পল্লী বিদ্যুৎ সমিতি-২	০	০	০	০	০	০	০	০	০
৪৮	নওগাঁ পল্লী বিদ্যুৎ সমিতি-২	৩	০	০	০	০	০	০	০	০
৪৯	ভোলা পল্লী বিদ্যুৎ সমিতি	০	০	০	০	০	০	০	০	০
৫০	মেহেরপুর পল্লী বিদ্যুৎ সমিতি	০	০	০	০	০	০	০	০	০
৫১	মুন্সিগঞ্জ পল্লী বিদ্যুৎ সমিতি	০	০	০	০	০	০	০	০	০
৫২	বরিশাল পল্লী বিদ্যুৎ সমিতি-২	০	০	০	০	০	০	০	০	০
৫৩	পটুয়াখালী পল্লী বিদ্যুৎ সমিতি	০	০	০	০	০	০	০	০	০

**জেলা নির্বাচন অফিস এর ই-নথি কার্যক্রমের বিস্তারিত রিপোর্ট (০১-৩১ ডিসেম্বর, ২০১৮)**

ক্রম	অফিসের নাম	ডাক		নথি			পত্রজারিতে নিষ্পন্ন নোট			পত্রজারির সংখ্যা
		গৃহীত	নিষ্পন্ন	স্ব-উদ্যোগে সৃজিত নোট	ডাক থেকে সৃজিত নোট	নোটে নিষ্পন্ন	আন্তঃ সিস্টেম	ইমেইল ও অন্যান্য	মোট	
১	জেলা নির্বাচন অফিস, পিরোজপুর	০	০	০	০	০	০	০	০	০
২	জেলা নির্বাচন অফিসারের কার্যালয়, যশোর	০	০	০	০	০	০	০	০	০
৩	জেলা নির্বাচন অফিস, সিলেট	১	০	০	০	০	০	০	০	০
৪	জেলা নির্বাচন অফিস, খুলনা	০	০	০	০	০	০	০	০	০
৫	জেলা নির্বাচন অফিস, মেহেরপুর	০	০	০	০	০	০	০	০	০
৬	জেলা নির্বাচন অফিস, জয়পুরহাট	৩	০	০	০	০	০	০	০	০
৭	জেলা নির্বাচন অফিস, শরীয়তপুর	০	০	০	০	০	০	০	০	০
৮	জেলা নির্বাচন অফিস, সাতক্ষীরা	১	০	০	০	০	০	০	০	০
৯	জেলা নির্বাচন অফিস, ব্রাহ্মণবাড়িয়া	১	০	০	০	০	০	০	০	০
১০	জেলা নির্বাচন অফিস, রাজবাড়ী	০	০	০	০	০	০	০	০	০
১১	জেলা নির্বাচন অফিস, ফেনী	০	০	০	০	০	০	০	০	০
১২	জেলা নির্বাচন অফিস, চাঁপাইনবাবগঞ্জ	০	০	০	০	০	০	০	০	০
১৩	জেলা নির্বাচন অফিস, লালমনিরহাট	২	০	০	০	০	০	০	০	০
১৪	জেলা নির্বাচন অফিস, গাইবান্ধা	১	০	০	০	০	০	০	০	০
১৫	জেলা নির্বাচন অফিস, কুমিল্লা	০	০	০	০	০	০	০	০	০
১৬	জেলা নির্বাচন অফিস, গাজীপুর	৩	০	০	০	০	০	০	০	০
১৭	জেলা নির্বাচন অফিস, মৌলভীবাজার	২	০	০	০	০	০	০	০	০
১৮	জেলা নির্বাচন অফিস, নারায়ণগঞ্জ	০	০	০	০	০	০	০	০	০
১৯	জেলা নির্বাচন অফিস, মানিকগঞ্জ	০	০	০	০	০	০	০	০	০
২০	জেলা নির্বাচন অফিস, নওগাঁ	৩	০	০	০	০	০	০	০	০
২১	জেলা নির্বাচন অফিসারের কার্যালয়, ভোলা	০	০	০	০	০	০	০	০	০
২২	জেলা নির্বাচন অফিস, হবিগঞ্জ	০	০	০	০	০	০	০	০	০
২৩	জেলা নির্বাচন অফিস, কক্সবাজার	০	০	০	০	০	০	০	০	০
২৪	জেলা নির্বাচন অফিস, নড়াইল	৯	০	০	০	০	০	০	০	০
২৫	জেলা নির্বাচন অফিস, কুষ্টিয়া	১৯	০	০	০	০	০	০	০	০
২৬	জেলা নির্বাচন অফিস, বাগেরহাট	০	০	০	০	০	০	০	০	০
২৭	জেলা নির্বাচন অফিস, পঞ্চগড়	০	০	০	০	০	০	০	০	০
২৮	জেলা নির্বাচন অফিস, ময়মনসিংহ	০	০	০	০	০	০	০	০	০
২৯	জেলা নির্বাচন অফিস, মাদারীপুর	০	০	০	০	০	০	০	০	০
৩০	জেলা নির্বাচন অফিস, রাজশাহী	০	০	০	০	০	০	০	০	০
৩১	জেলা নির্বাচন অফিস, কিশোরগঞ্জ	০	০	০	০	০	০	০	০	০
৩২	জেলা নির্বাচন অফিস, শেরপুর	১	০	০	০	০	০	০	০	০
৩৩	জেলা নির্বাচন অফিস, সুনামগঞ্জ	০	০	০	০	০	০	০	০	০
৩৪	জেলা নির্বাচন অফিসারের কার্যালয়, চুয়াডাঙ্গা	০	০	০	০	০	০	০	০	০
৩৫	জেলা নির্বাচন অফিস, চাঁদপুর	০	০	০	০	০	০	০	০	০

৩৬	জেলা নির্বাচন অফিস, পাবনা	১	০	০	০	০	০	০	০	০
৩৭	জেলা নির্বাচন অফিস, রংপুর	০	০	০	০	০	০	০	০	০
৩৮	জেলা নির্বাচন অফিস, নীলফামারী	০	০	০	০	০	০	০	০	০
৩৯	জেলা নির্বাচন অফিস, ঝিনাইদহ	১৪	০	০	০	০	০	০	০	০
৪০	জেলা নির্বাচন অফিস, ঠাকুরগাঁও	১	০	০	০	০	০	০	০	০
৪১	জেলা নির্বাচন অফিস, কুড়িগ্রাম	১০	০	০	০	০	০	০	০	০
৪২	জেলা নির্বাচন অফিস, দিনাজপুর	০	০	০	০	০	০	০	০	০



**জেলা কৃষি সম্প্রসারণ অফিস এর ই-নথি কার্যক্রমের বিস্তারিত রিপোর্ট (০১-৩১ ডিসেম্বর, ২০১৮)**

ক্রম	অফিসের নাম	ডাক		নথি			পত্রজারিতে নিষ্পন্ন নোট			পত্রজারির সংখ্যা
		গৃহীত	নিষ্পন্ন	স্ব-উদ্যোগে সৃজিত নোট	ডাক থেকে সৃজিত নোট	নোটে নিষ্পন্ন	আন্তঃ সিস্টেম	ইমেইল ও অন্যান্য	মোট	
১	কৃষি সম্প্রসারণ অধিদপ্তর, বগুড়া	৫	০	৪	০	০	৩	০	৩	৩
২	উপপরিচালকের কার্যালয়, কৃষি সম্প্রসারণ অধিদপ্তর, নরসিংদী	১২	১	২	১	১	১	০	১	১
৩	কৃষি সম্প্রসারণ অধিদপ্তর, রাজশাহী	৫	৬	০	১	০	০	০	০	০
৪	কৃষি সম্প্রসারণ অধিদপ্তর, মাগুরা	৩	১	১	১	০	০	০	০	০
৫	কৃষি সম্প্রসারণ অধিদপ্তর, ঝিনাইদহ	২	০	০	০	০	০	০	০	০
৬	উপপরিচালকের কার্যালয়, কৃষি সম্প্রসারণ অধিদপ্তর, যশোর।	১	০	০	০	০	০	০	০	০
৭	কৃষি সম্প্রসারণ অধিদপ্তর, সিলেট জেলা	৩	১	০	০	০	০	০	০	০
৮	উপপরিচালকের কার্যালয়, কৃষি সম্প্রসারণ অধিদপ্তর, খামারবাড়ি, জয়পুরহাট	৭	০	০	০	০	০	০	০	০
৯	কৃষি সম্প্রসারণ অধিদপ্তর, নাটোর	৬	০	০	০	০	০	০	০	০
১০	উপপরিচালকের কার্যালয়, কৃষি সম্প্রসারণ অধিদপ্তর, খামারবাড়ি, চাঁপাইনবাবগঞ্জ	১০	০	০	০	০	০	০	০	০
১১	কৃষি সম্প্রসারণ অধিদপ্তর, পাবনা	৬	০	০	০	০	০	০	০	০
১২	কৃষি সম্প্রসারণ অধিদপ্তর, গাইবান্ধা	১০	০	০	০	০	০	০	০	০
১৩	কৃষি সম্প্রসারণ অধিদপ্তর, লালমনিরহাট	১৬	০	০	০	০	০	০	০	০
১৪	কৃষি সম্প্রসারণ অধিদপ্তর, নীলফামারী	১২	০	০	০	০	০	০	০	০
১৫	কৃষি সম্প্রসারণ অধিদপ্তর, পঞ্চগড়	৪	০	০	০	০	০	০	০	০
১৬	কৃষি সম্প্রসারণ অধিদপ্তর, রংপুর	২	০	০	০	০	০	০	০	০
১৭	কৃষি সম্প্রসারণ অধিদপ্তর, হবিগঞ্জ	৩	০	০	০	০	০	০	০	০
১৮	কৃষি সম্প্রসারণ অধিদপ্তর, মৌলভীবাজার	১	০	০	০	০	০	০	০	০
১৯	কৃষি সম্প্রসারণ অধিদপ্তর, সুনামগঞ্জ	১	০	০	০	০	০	০	০	০
২০	কৃষি সম্প্রসারণ অধিদপ্তর, বরগুনা	৩	০	০	০	০	০	০	০	০
২১	কৃষি সম্প্রসারণ অধিদপ্তর, বরিশাল	১	০	০	০	০	০	০	০	০
২২	কৃষি সম্প্রসারণ অধিদপ্তর, ভোলা	০	০	০	০	০	০	০	০	০
২৩	উপপরিচালকের কার্যালয়, কৃষি সম্প্রসারণ অধিদপ্তর, খামারবাড়ি, ঝালকাঠি	০	০	০	০	০	০	০	০	০
২৪	কৃষি সম্প্রসারণ অধিদপ্তর, পটুয়াখালী	৩	০	০	০	০	০	০	০	০
২৫	কৃষি সম্প্রসারণ অধিদপ্তর, পিরোজপুর	১	০	০	০	০	০	০	০	০
২৬	কৃষি সম্প্রসারণ অধিদপ্তর, ব্রাহ্মণবাড়িয়া	২	০	০	০	০	০	০	০	০
২৭	কৃষি সম্প্রসারণ অধিদপ্তর, চাঁদপুর	২	০	০	০	০	০	০	০	০
২৮	কৃষি সম্প্রসারণ অধিদপ্তর, চট্টগ্রাম	৪	০	০	০	০	০	০	০	০
২৯	কৃষি সম্প্রসারণ অধিদপ্তর, কুমিল্লা	১৯	০	০	০	০	০	০	০	০

৩০	উপপরিচালকের কার্যালয়, কৃষি সম্প্রসারণ অধিদপ্তর, খামারবাড়ি, ফেনী	১	০	০	০	০	০	০	০	০
৩১	কৃষি সম্প্রসারণ অধিদপ্তর, খাগড়াছড়ি	৩	০	০	০	০	০	০	০	০
৩২	কৃষি সম্প্রসারণ অধিদপ্তর, লক্ষ্মীপুর	১	০	০	০	০	০	০	০	০
৩৩	কৃষি সম্প্রসারণ অধিদপ্তর, নোয়াখালী	২	০	০	০	০	০	০	০	০
৩৪	কৃষি সম্প্রসারণ অধিদপ্তর, ঢাকা	১	০	০	০	০	০	০	০	০
৩৫	কৃষি সম্প্রসারণ অধিদপ্তর, গাজীপুর	৩	০	০	০	০	০	০	০	০
৩৬	কৃষি সম্প্রসারণ অধিদপ্তর, গোপালগঞ্জ	০	০	০	০	০	০	০	০	০
৩৭	কৃষি সম্প্রসারণ অধিদপ্তর, কিশোরগঞ্জ	১	০	০	০	০	০	০	০	০
৩৮	কৃষি সম্প্রসারণ অধিদপ্তর, মানিকগঞ্জ	০	০	০	০	০	০	০	০	০
৩৯	কৃষি সম্প্রসারণ অধিদপ্তর, মুন্সিগঞ্জ	০	০	০	০	০	০	০	০	০
৪০	কৃষি সম্প্রসারণ অধিদপ্তর, নারায়ণগঞ্জ	০	০	০	০	০	০	০	০	০
৪১	কৃষি সম্প্রসারণ অধিদপ্তর, টাঙ্গাইল	০	০	০	০	০	০	০	০	০
৪২	কৃষি সম্প্রসারণ অধিদপ্তর, বাগেরহাট	০	০	০	০	০	০	০	০	০
৪৩	কৃষি সম্প্রসারণ অধিদপ্তর, কুষ্টিয়া	১৪	০	০	০	০	০	০	০	০
৪৪	কৃষি সম্প্রসারণ অধিদপ্তর, মেহেরপুর	৮	০	০	০	০	০	০	০	০
৪৫	কৃষি সম্প্রসারণ অধিদপ্তর, নড়াইল	১৯	০	০	০	০	০	০	০	০
৪৬	উপপরিচালকের কার্যালয়, কৃষি সম্প্রসারণ অধিদপ্তর, খামারবাড়ি, জামালপুর	০	০	০	০	০	০	০	০	০
৪৭	উপপরিচালকের কার্যালয়, কৃষি সম্প্রসারণ অধিদপ্তর, খামারবাড়ি, ময়মনসিংহ	০	০	০	০	০	০	০	০	০
৪৮	উপপরিচালকের কার্যালয়, কৃষি সম্প্রসারণ অধিদপ্তর, খামারবাড়ি, নেত্রকোণা	০	০	০	০	০	০	০	০	০
৪৯	উপপরিচালকের কার্যালয়, কৃষি সম্প্রসারণ অধিদপ্তর, খামারবাড়ি, শেরপুর	১	০	০	০	০	০	০	০	০
৫০	কৃষি সম্প্রসারণ অধিদপ্তর, ফরিদপুর	০	০	০	০	০	০	০	০	০
৫১	উপপরিচালকের কার্যালয়, কৃষি সম্প্রসারণ অধিদপ্তর, খামারবাড়ি, শরীয়তপুর	১	০	০	০	০	০	০	০	০
৫২	কৃষি সম্প্রসারণ অধিদপ্তর, বান্দরবান	১	০	০	০	০	০	০	০	০
৫৩	কৃষি সম্প্রসারণ অধিদপ্তর, সাতক্ষীরা	০	০	০	০	০	০	০	০	০
৫৪	কৃষি সম্প্রসারণ অধিদপ্তর, চুয়াডাঙ্গা	৯	০	০	০	০	০	০	০	০
৫৫	কৃষি সম্প্রসারণ অধিদপ্তর, খামারবারী, মাদারীপুর	০	০	০	০	০	০	০	০	০
৫৬	কৃষি সম্প্রসারণ অধিদপ্তর, খামারবাড়ি, কুড়িগ্রাম	৭	০	০	০	০	০	০	০	০
৫৭	কৃষি সম্প্রসারণ অধিদপ্তর, ঠাকুরগাঁও	১০	০	০	০	০	০	০	০	০

বাংলাদেশ পল্লী উন্নয়ন বোর্ড, জেলা কার্যালয় এর ই-নথি কার্যক্রমের বিস্তারিত রিপোর্ট (০১-৩১ ডিসেম্বর, ২০১৮)

ক্রম	অফিসের নাম	ডাক		নথি			পত্রজারিতে নিষ্পন্ন নোট			পত্রজারির সংখ্যা
		গৃহীত	নিষ্পন্ন	স্ব-উদ্যোগে সৃজিত নোট	ডাক থেকে সৃজিত নোট	নোটে নিষ্পন্ন	আন্তঃ সিস্টেম	ইমেইল ও অন্যান্য	মোট	
১	বাংলাদেশ পল্লী উন্নয়ন বোর্ড (বিআরডিবি), ঝিনাইদহ জেলা	৫	৩	১১	৩	৪	৩	০	৩	৪
২	বাংলাদেশ পল্লী উন্নয়ন বোর্ড(বিআরডিবি),ময়মনসিংহ	২	২	৩	২	০	১	০	১	২
৩	বাংলাদেশ পল্লী উন্নয়ন বোর্ড (বিআরডিবি), বরিশাল জেলা	১	০	০	০	০	০	০	০	০
৪	বাংলাদেশ পল্লী উন্নয়ন বোর্ড (বিআরডিবি), দিনাজপুর জেলা	০	০	০	০	০	০	০	০	০
৫	উপপরিচালকের কার্যালয়, বাংলাদেশ পল্লী উন্নয়ন বোর্ড (বিআরডিবি), যশোর	১	০	০	০	০	০	০	০	০
৬	উপপরিচালকের কার্যালয়, বাংলাদেশ পল্লী উন্নয়ন বোর্ড (বিআরডিবি), সিলেট	১	০	০	০	০	০	০	০	০
৭	উপপরিচালকের কার্যালয়, বাংলাদেশ পল্লী উন্নয়ন বোর্ড (বিআরডিবি), চট্টগ্রাম	৩	০	০	০	০	০	০	০	০
৮	বাংলাদেশ পল্লী উন্নয়ন বোর্ড (বিআরডিবি), খুলনা জেলা	০	০	০	০	০	০	০	০	০
৯	বাংলাদেশ পল্লী উন্নয়ন বোর্ড (বিআরডিবি), কুমিল্লা জেলা	০	০	০	০	০	০	০	০	০
১০	উপপরিচালকের কার্যালয়, বাংলাদেশ পল্লী উন্নয়ন বোর্ড (বিআরডিবি), মেহেরপুর	৫	০	০	০	০	০	০	০	০
১১	উপপরিচালকের কার্যালয়, বাংলাদেশ পল্লী উন্নয়ন বোর্ড (বিআরডিবি), সাতক্ষীরা	১	০	০	০	০	০	০	০	০
১২	উপপরিচালকের কার্যালয়, বাংলাদেশ পল্লী উন্নয়ন বোর্ড (বিআরডিবি), জয়পুরহাট	৮	০	০	০	০	০	০	০	০
১৩	উপপরিচালকের কার্যালয়, বাংলাদেশ পল্লী উন্নয়ন বোর্ড (বিআরডিবি), মুন্সীগঞ্জ	১	০	০	০	০	০	০	০	০
১৪	বাংলাদেশ পল্লী উন্নয়ন বোর্ড (বিআরডিবি), বরগুনা	০	০	০	০	০	০	০	০	০
১৫	উপপরিচালকের কার্যালয়, বিআরডিবি, শরীয়তপুর	০	০	০	০	০	০	০	০	০
১৬	উপপরিচালকের কার্যালয়, বাংলাদেশ পল্লী উন্নয়ন বোর্ড (বিআরডিবি), বান্দরবান	১	০	০	০	০	০	০	০	০
১৭	উপপরিচালকের কার্যালয়, বাংলাদেশ পল্লী উন্নয়ন বোর্ড (বিআরডিবি), পিরোজপুর	১	০	০	০	০	০	০	০	০
১৮	বাংলাদেশ পল্লী উন্নয়ন বোর্ড (বিআরডিবি), ফেনী	১	০	০	০	০	০	০	০	০

১৯	বাংলাদেশ পল্লী উন্নয়ন বোর্ড (বিআরডিবি), নড়াইল	৯	০	০	০	০	০	০	০	০
২০	বাংলাদেশ পল্লী উন্নয়ন বোর্ড (বিআরডিবি), মাগুরা	৩	০	০	০	০	০	০	০	০
২১	বাংলাদেশ পল্লী উন্নয়ন বোর্ড (বিআরডিবি), খাগড়াছড়ি	১	০	০	০	০	০	০	০	০
২২	বাংলাদেশ পল্লী উন্নয়ন বোর্ড (বিআরডিবি), লালমনিরহাট জেলা	১	০	০	০	০	০	০	০	০
২৩	বাংলাদেশ পল্লী উন্নয়ন বোর্ড (বিআরডিবি), নোয়াখালী	০	০	০	০	০	০	০	০	০
২৪	বাংলাদেশ পল্লী উন্নয়ন বোর্ড, কুড়িগ্রাম	৭	০	০	০	০	০	০	০	০
২৫	বাংলাদেশ পল্লী উন্নয়ন বোর্ড, সিরাজগঞ্জ	০	০	০	০	০	০	০	০	০
২৬	উপপরিচালকের কার্যালয়, বাংলাদেশ পল্লী উন্নয়ন বোর্ড, (বিআরডিবি), নওগাঁ	৩	০	০	০	০	০	০	০	০
২৭	বাংলাদেশ পল্লী উন্নয়ন বোর্ড (বিআরডিবি), মাদারিপুর	০	০	০	০	০	০	০	০	০
২৮	বাংলাদেশ পল্লী উন্নয়ন বোর্ড (বিআরডিবি), গাইবান্ধা	৯	০	০	০	০	০	০	০	০
২৯	উপপরিচালকের কার্যালয়, বাংলাদেশ পল্লী উন্নয়ন বোর্ড (বিআরডিবি), ব্রাহ্মণবাড়িয়া	২	০	০	০	০	০	০	০	০
৩০	বাংলাদেশ পল্লী উন্নয়ন বোর্ড (বিআরডিবি), ঢাকা	০	০	০	০	০	০	০	০	০
৩১	বাংলাদেশ পল্লী উন্নয়ন বোর্ড (বিআরডিবি), গাজীপুর	০	০	০	০	০	০	০	০	০
৩২	উপপরিচালকের কার্যালয়, বাংলাদেশ পল্লী উন্নয়ন বোর্ড, (বিআরডিবি), মৌলভীবাজার	২	০	০	০	০	০	০	০	০
৩৩	বাংলাদেশ পল্লী উন্নয়ন বোর্ড (বিআরডিবি), রংপুর	০	০	০	০	০	০	০	০	০
৩৪	বাংলাদেশ পল্লী উন্নয়ন বোর্ড (বিআরডিবি), হবিগঞ্জ	১	০	০	০	০	০	০	০	০
৩৫	উপপরিচালকের কার্যালয়, (বিআরডিবি), বাগেরহাট	০	০	০	০	০	০	০	০	০
৩৬	উপপরিচালকের কার্যালয়, বাংলাদেশ পল্লী উন্নয়ন বোর্ড (বিআরডিবি), কক্সবাজার	১	০	০	০	০	০	০	০	০
৩৭	উপপরিচালকের কার্যালয়, বাংলাদেশ পল্লী উন্নয়ন বোর্ড (বিআরডিবি), ফরিদপুর	১	০	০	০	০	০	০	০	০
৩৮	উপপরিচালকের কার্যালয়, বাংলাদেশ পল্লী উন্নয়ন বোর্ড (বিআরডিবি), পাবনা	১	০	০	০	০	০	০	০	০
৩৯	বাংলাদেশ পল্লী উন্নয়ন বোর্ড (বিআরডিবি), ঝালকাঠি	০	০	০	০	০	০	০	০	০
৪০	বাংলাদেশ পল্লী উন্নয়ন বোর্ড, (বিআরডিবি), গোপালগঞ্জ	০	০	০	০	০	০	০	০	০

৪১	উপপরিচালকের কার্যালয়, বিআরডিবি, বগুড়া	০	০	০	০	০	০	০	০	০
৪২	বাংলাদেশ পল্লী উন্নয়ন বোর্ড (বিআরডিবি), মানিকগঞ্জ	২	০	০	০	০	০	০	০	০
৪৩	উপ-পরিচালকের কার্যালয়, বাংলাদেশ পল্লী উন্নয়ন বোর্ড, নাটোর	০	০	০	০	০	০	০	০	০
৪৪	বাংলাদেশ পল্লী উন্নয়ন বোর্ড (বিআরডিবি), কুষ্টিয়া	২	০	০	০	০	০	০	০	০
৪৫	উপপরিচালকের কার্যালয়, বিআরডিবি, চাঁদপুর	০	০	০	০	০	০	০	০	০
৪৬	উপপরিচালকের কার্যালয়, বিআরডিবি, লক্ষ্মীপুর	০	০	০	০	০	০	০	০	০
৪৭	উপপরিচালকের কার্যালয়, বাংলাদেশ পল্লী উন্নয়ন বোর্ড (বিআরডিবি), পঞ্চগড়	০	০	০	০	০	০	০	০	০
৪৮	বাংলাদেশ পল্লী উন্নয়ন বোর্ড (বিআরডিবি), নরসিংদী	৩	০	০	০	০	০	০	০	০
৪৯	বাংলাদেশ পল্লী উন্নয়ন বোর্ড(বিআরডিবি), জামালপুর	০	০	০	০	০	০	০	০	০
৫০	বাংলাদেশ পল্লী উন্নয়ন বোর্ড(বিআরডিবি), নেত্রকোনা	০	০	০	০	০	০	০	০	০
৫১	বাংলাদেশ পল্লী উন্নয়ন বোর্ড (বিআরডিবি), চুয়াডাঙ্গা	০	০	০	০	০	০	০	০	০
৫২	বাংলাদেশ পল্লী উন্নয়ন বোর্ড (বিআরডিবি), নারায়ণগঞ্জ	০	০	০	০	০	০	০	০	০
৫৩	বাংলাদেশ পল্লী উন্নয়ন বোর্ড (বিআরডিবি), টাঙ্গাইল	০	০	০	০	০	০	০	০	০
৫৪	বাংলাদেশ পল্লী উন্নয়ন বোর্ড (বিআরডিবি), কিশোরগঞ্জ	০	০	০	০	০	০	০	০	০
৫৫	বাংলাদেশ পল্লী উন্নয়ন বোর্ড (বিআরডিবি), চাঁপাইনবাবগঞ্জ	০	০	০	০	০	০	০	০	০
৫৬	বাংলাদেশ পল্লী উন্নয়ন বোর্ড (বিআরডিবি), রাজশাহী	০	০	০	০	০	০	০	০	০
৫৭	বাংলাদেশ পল্লী উন্নয়ন বোর্ড (বিআরডিবি), নীলফামারী	১	০	০	০	০	০	০	০	০
৫৮	বাংলাদেশ পল্লী উন্নয়ন বোর্ড, ঠাকুরগাঁও	০	০	০	০	০	০	০	০	০

**জেলা পরিসংখ্যান অফিস এর ই-নথি কার্যক্রমের বিস্তারিত রিপোর্ট (০১-৩১ ডিসেম্বর, ২০১৮)**

ক্রম	অফিসের নাম	ডাক		নথি			পত্রজারিতে নিষ্পন্ন নোট			পত্রজারির সংখ্যা
		গৃহীত	নিষ্পন্ন	স্ব-উদ্যোগে সৃজিত নোট	ডাক থেকে সৃজিত নোট	নোটে নিষ্পন্ন	আন্তঃ সিস্টেম	ইমেইল ও অন্যান্য	মোট	
১	জেলা পরিসংখ্যান অফিস, ফরিদপুর	০	০	০	০	২	০	০	০	০
২	জেলা পরিসংখ্যান অফিস, পিরোজপুর	০	০	০	০	০	০	০	০	০
৩	জেলা পরিসংখ্যান অফিস, সাতক্ষীরা	০	০	০	০	০	০	০	০	০
৪	জেলা পরিসংখ্যান কার্যালয় নওগাঁ	০	০	০	০	০	০	০	০	০
৫	জেলা পরিসংখ্যান অফিস, ব্রাহ্মণবাড়িয়া	০	০	০	০	০	০	০	০	০
৬	জেলা পরিসংখ্যান অফিস, বান্দরবান	০	০	০	০	০	০	০	০	০
৭	জেলা পরিসংখ্যান অফিস, জয়পুরহাট	৩	০	০	০	০	০	০	০	০
৮	জেলা পরিসংখ্যান অফিস, রাজবাড়ী	০	০	০	০	০	০	০	০	০
৯	জেলা পরিসংখ্যান অফিস, ঝিনাইদহ	০	০	০	০	০	০	০	০	০
১০	জেলা পরিসংখ্যান অফিস, মেহেরপুর	০	০	০	০	০	০	০	০	০
১১	জেলা পরিসংখ্যান অফিস, দিনাজপুর	০	০	০	০	০	০	০	০	০
১২	জেলা পরিসংখ্যান অফিস, লালমনিরহাট	১	০	০	০	০	০	০	০	০
১৩	জেলা পরিসংখ্যান কার্যালয়, রংপুর	০	০	০	০	০	০	০	০	০
১৪	জেলা পরিসংখ্যান কার্যালয়, মৌলভীবাজার	০	০	০	০	০	০	০	০	০
১৫	জেলা পরিসংখ্যান অফিস, কক্সবাজার	০	০	০	০	০	০	০	০	০
১৬	জেলা পরিসংখ্যান অফিস, নড়াইল	৯	০	০	০	০	০	০	০	০
১৭	জেলা পরিসংখ্যান ব্যুরো, মাগুরা	২	০	০	০	০	০	০	০	০
১৮	জেলা পরিসংখ্যান অফিস, নাটোর	০	০	০	০	০	০	০	০	০
১৯	জেলা পরিসংখ্যান অফিস, যশোর	০	০	০	০	০	০	০	০	০
২০	জেলা পরিসংখ্যান কার্যালয়, কুষ্টিয়া	০	০	০	০	০	০	০	০	০
২১	জেলা পরিসংখ্যান অফিস, টাঙ্গাইল	০	০	০	০	০	০	০	০	০
২২	জেলা পরিসংখ্যান অফিস, ময়মনসিংহ	০	০	০	০	০	০	০	০	০
২৩	জেলা পরিসংখ্যান অফিস, শেরপুর	০	০	০	০	০	০	০	০	০
২৪	জেলা পরিসংখ্যান কার্যালয়, চুয়াডাঙ্গা	০	০	০	০	০	০	০	০	০
২৫	জেলা পরিসংখ্যান অফিস, পটুয়াখালী	০	০	০	০	০	০	০	০	০
২৬	জেলা পরিসংখ্যান অফিস, মাদারীপুর	০	০	০	০	০	০	০	০	০
২৭	জেলা পরিসংখ্যান অফিস, সিরাজগঞ্জ	০	০	০	০	০	০	০	০	০
২৮	জেলা পরিসংখ্যান অফিস, রাজশাহী	০	০	০	০	০	০	০	০	০
২৯	জেলা পরিসংখ্যান অফিস, হবিগঞ্জ	১	০	০	০	০	০	০	০	০
৩০	জেলা পরিসংখ্যান অফিস, গাজীপুর	০	০	০	০	০	০	০	০	০
৩১	জেলা পরিসংখ্যান অফিস, নরসিংদী	২	০	০	০	০	০	০	০	০
৩২	জেলা পরিসংখ্যান অফিস, কিশোরগঞ্জ	০	০	০	০	০	০	০	০	০
৩৩	জেলা পরিসংখ্যান কার্যালয়, পাবনা	০	০	০	০	০	০	০	০	০
৩৪	জেলা পরিসংখ্যান অফিস, সুনামগঞ্জ	০	০	০	০	০	০	০	০	০
৩৫	জেলা পরিসংখ্যান অফিস, মানিকগঞ্জ	০	০	০	০	০	০	০	০	০

৩৬	জেলা পরিসংখ্যান অফিস, চাঁদপুর	০	০	০	০	০	০	০	০	০
৩৭	জেলা পরিসংখ্যান অফিস, খুলনা	০	০	০	০	০	০	০	০	০
৩৮	জেলা পরিসংখ্যান অফিস, নীলফামারী	০	০	০	০	০	০	০	০	০
৩৯	জেলা পরিসংখ্যান অফিস, ঠাকুরগাঁও	০	০	০	০	০	০	০	০	০
৪০	জেলা পরিসংখ্যান অফিস, কুড়িগ্রাম	৭	০	০	০	০	০	০	০	০

জেলা বন বিভাগ/ সামাজিক বন বিভাগ এর ই-নথি কার্যক্রমের বিস্তারিত রিপোর্ট (০১-৩১ ডিসেম্বর, ২০১৮)

ক্রম	অফিসের নাম	ডাক		নথি			পত্রজারিতে নিষ্পন্ন নোট			পত্রজারির সংখ্যা
		গৃহীত	নিষ্পন্ন	স্ব-উদ্যোগে সৃজিত নোট	ডাক থেকে সৃজিত নোট	নোটে নিষ্পন্ন	আন্তঃসিস্টেম	ইমেইল ও অন্যান্য	মোট	
১	সামাজিক বন বিভাগ, পাবনা	০	০	০	০	০	০	০	০	০
২	সামাজিক বন বিভাগ, দিনাজপুর	০	০	০	০	০	০	০	০	০
৩	সামাজিক বন বিভাগ, ফরিদপুর	০	০	০	০	০	০	০	০	০
৪	সামাজিক বন বিভাগ, মানিকগঞ্জ	০	০	০	০	০	০	০	০	০
৫	সামাজিক বন বিভাগ, যশোর	০	০	০	০	০	০	০	০	০
৬	সামাজিক বন বিভাগ, নওগাঁ	০	০	০	০	০	০	০	০	০
৭	সামাজিক বন বিভাগ, ব্রাহ্মণবাড়িয়া	১	০	০	০	০	০	০	০	০
৮	সামাজিক বন বিভাগ, মৌলভীবাজার	১	০	০	০	০	০	০	০	০
৯	সামাজিক বন বিভাগ, ঠাকুরগাঁও	০	০	০	০	০	০	০	০	০



জেলা গণপূর্ত বিভাগ এর ই-নথি কার্যক্রমের বিস্তারিত রিপোর্ট (০১-৩১ ডিসেম্বর, ২০১৮)

ক্রম	অফিসের নাম	ডাক		নথি			পত্রজারিতে নিষ্পন্ন নোট			পত্রজারির সংখ্যা
		গৃহীত	নিষ্পন্ন	স্ব-উদ্যোগে সৃজিত নোট	ডাক থেকে সৃজিত নোট	নোটে নিষ্পন্ন	আন্তঃ সিস্টেম	ইমেইল ও অন্যান্য	মোট	
১	গণপূর্ত বিভাগ, ঝিনাইদহ	২৬	২৫	৮৫	১৮	১০	০	০	০	০
২	গণপূর্ত বিভাগ, যশোর	০	০	০	০	০	০	০	০	০
৩	গণপূর্ত বিভাগ, ফেনী	১	০	০	০	০	০	০	০	০
৪	গণপূর্ত বিভাগ, কুড়িগ্রাম	৩৪	০	০	০	০	০	০	০	০
৫	গণপূর্ত বিভাগ, জয়পুরহাট	৩	০	০	০	০	০	০	০	০
৬	গণপূর্ত বিভাগ, নওগাঁ	৩	০	০	০	০	০	০	০	০
৭	গণপূর্ত বিভাগ, বান্দরবান	১	০	০	০	০	০	০	০	০
৮	গণপূর্ত বিভাগ, রাজবাড়ী	০	০	০	০	০	০	০	০	০
৯	গণপূর্ত বিভাগ, দিনাজপুর	১	০	০	০	০	০	০	০	০
১০	গণপূর্ত বিভাগ, গাজীপুর	০	০	০	০	০	০	০	০	০
১১	গণপূর্ত বিভাগ, হবিগঞ্জ	৬	০	০	০	০	০	০	০	০
১২	গণপূর্ত বিভাগ, বাগেরহাট	০	০	০	০	০	০	০	০	০
১৩	গণপূর্ত অধিদপ্তর, চুয়াডাঙ্গা	১	০	০	০	০	০	০	০	০
১৪	গণপূর্ত বিভাগ, নড়াইল	৯	০	০	০	০	০	০	০	০
১৫	গণপূর্ত বিভাগ, মানিকগঞ্জ	০	০	০	০	০	০	০	০	০
১৬	গণপূর্ত বিভাগ, ফরিদপুর	০	০	০	০	০	০	০	০	০
১৭	গণপূর্ত বিভাগ, লালমনিরহাট	৩	০	০	০	০	০	০	০	০
১৮	গণপূর্ত বিভাগ, নাটোর	০	০	০	০	০	০	০	০	০
১৯	গণপূর্ত বিভাগ, কুষ্টিয়া	৯	০	০	০	০	০	০	০	০
২০	গণপূর্ত বিভাগ, নারায়ণগঞ্জ	০	০	০	০	০	০	০	০	০
২১	গণপূর্ত বিভাগ, চাঁদপুর	০	০	০	০	০	০	০	০	০
২২	গণপূর্ত বিভাগ, রাজশাহী	০	০	০	০	০	০	০	০	০
২৩	গণপূর্ত বিভাগ, টাঙ্গাইল	০	০	০	০	০	০	০	০	০
২৪	গণপূর্ত বিভাগ-২, রাজশাহী	০	০	০	০	০	০	০	০	০
২৫	গণপূর্ত বিভাগ, পাবনা	০	০	০	০	০	০	০	০	০
২৬	গণপূর্ত বিভাগ, মৌলভীবাজার	১	০	০	০	০	০	০	০	০
২৭	গণপূর্ত বিভাগ, সুনামগঞ্জ	০	০	০	০	০	০	০	০	০
২৮	গণপূর্ত বিভাগ, কিশোরগঞ্জ	৩	০	০	০	০	০	০	০	০
২৯	গণপূর্ত বিভাগ, ঠাকুরগাঁও	২	০	০	০	০	০	০	০	০
৩০	গণপূর্ত বিভাগ, কুমিল্লা	১	০	০	০	০	০	০	০	০

**নির্বাধী প্রকৌশলীর কার্যালয়, এলজিইডি এর ই-নথি কার্যক্রমের বিস্তারিত রিপোর্ট (০১-৩১ ডিসেম্বর, ২০১৮)**

ক্রম	অফিসের নাম	ডাক		নথি			পত্রজারিতে নিষ্পন্ন নোট			পত্রজারির সংখ্যা
		গৃহীত	নিষ্পন্ন	স্ব-উদ্যোগে সৃজিত নোট	ডাক থেকে সৃজিত নোট	নোটে নিষ্পন্ন	আন্তঃ সিস্টেম	ইমেইল ও অন্যান্য	মোট	
১	নির্বাধী প্রকৌশলীর কার্যালয়, এলজিইডি, টাঙ্গাইল	০	০	১১	০	২	০	২	২	৫
২	নির্বাধী প্রকৌশলীর কার্যালয়, এলজিইডি, যশোর	০	০	১	০	১	১	০	১	১
৩	নির্বাধী প্রকৌশলীর কার্যালয়, এলজিইডি, নড়াইল	৯	০	১	০	১	১	০	১	১
৪	নির্বাধী প্রকৌশলীর কার্যালয়, এলজিইডি, কিশোরগঞ্জ	০	০	১	০	১	১	০	১	১
৫	নির্বাধী প্রকৌশলীর কার্যালয়, এলজিইডি, সাতক্ষীরা	১	০	২	০	০	১	০	১	১
৬	নির্বাধী প্রকৌশলীর কার্যালয়, এলজিইডি, গাজীপুর	০	০	২	০	০	১	০	১	১
৭	নির্বাধী প্রকৌশলীর কার্যালয়, এলজিইডি, মেহেরপুর	০	০	১	০	১	০	১	১	১
৮	নির্বাধী প্রকৌশলীর কার্যালয়, এলজিইডি, কুষ্টিয়া	৩	০	১	০	১	০	১	১	১
৯	নির্বাধী প্রকৌশলীর কার্যালয়, এলজিইডি, পাবনা	২	১	০	১	০	০	০	০	০
১০	নির্বাধী প্রকৌশলীর কার্যালয়, এলজিইডি, ঝিনাইদহ	১	০	৩	০	০	০	০	০	০
১১	নির্বাধী প্রকৌশলীর কার্যালয়, এলজিইডি, বরিশাল	০	০	০	০	০	০	০	০	০
১২	নির্বাধী প্রকৌশলীর কার্যালয়, এলজিইডি, দিনাজপুর	০	০	০	০	০	০	০	০	০
১৩	নির্বাধী প্রকৌশলীর কার্যালয়, এলজিইডি, সুনামগঞ্জ	১	০	০	০	০	০	০	০	০
১৪	নির্বাধী প্রকৌশলীর কার্যালয়, এলজিইডি, সিলেট	৯	০	০	০	০	০	০	০	০
১৫	নির্বাধী প্রকৌশলীর কার্যালয়, এলজিইডি, চট্টগ্রাম	২	০	০	০	০	০	০	০	০
১৬	নির্বাধী প্রকৌশলীর কার্যালয়, এলজিইডি, খুলনা	০	০	০	০	০	০	০	০	০
১৭	নির্বাধী প্রকৌশলীর কার্যালয়, এলজিইডি, রংপুর	০	০	০	০	০	০	০	০	০
১৮	নির্বাধী প্রকৌশলীর কার্যালয়, এলজিইডি, বরগুনা	০	০	০	০	০	০	০	০	০
১৯	নির্বাধী প্রকৌশলীর কার্যালয়, এলজিইডি, ফরিদপুর	০	০	০	০	০	০	০	০	০
২০	নির্বাধী প্রকৌশলীর কার্যালয়, এলজিইডি, মাগুরা	০	০	০	০	০	০	০	০	০
২১	নির্বাধী প্রকৌশলীর কার্যালয়, এলজিইডি, মানিকগঞ্জ	০	০	০	০	০	০	০	০	০
২২	নির্বাধী প্রকৌশলীর কার্যালয়, এলজিইডি, বান্দরবান পার্বত্য	৩	০	০	০	০	০	০	০	০
২৩	নির্বাধী প্রকৌশলীর কার্যালয়, এলজিইডি, রাজবাড়ী	০	০	০	০	০	০	০	০	০
২৪	নির্বাধী প্রকৌশলীর কার্যালয়, এলজিইডি, ফেনী	১	০	০	০	০	০	০	০	০
২৫	নির্বাধী প্রকৌশলীর কার্যালয়, এলজিইডি, ব্রাহ্মণবাড়িয়া	১	০	০	০	০	০	০	০	০
২৬	নির্বাধী প্রকৌশলীর কার্যালয়, এলজিইডি, গাইবান্ধা	৫	০	০	০	০	০	০	০	০
২৭	নির্বাধী প্রকৌশলীর কার্যালয়, এলজিইডি, ঢাকা	০	০	০	০	০	০	০	০	০
২৮	নির্বাধী প্রকৌশলীর কার্যালয়, এলজিইডি, মৌলভীবাজার	১	০	০	০	০	০	০	০	০
২৯	নির্বাধী প্রকৌশলীর কার্যালয়, এলজিইডি, পিরোজপুর	১	০	০	০	০	০	০	০	০
৩০	নির্বাধী প্রকৌশলীর কার্যালয়, এলজিইডি, নওগাঁ	৬	০	০	০	০	০	০	০	০
৩১	নির্বাধী প্রকৌশলীর কার্যালয়, এলজিইডি, ভোলা	০	০	০	০	০	০	০	০	০
৩২	নির্বাধী প্রকৌশলীর কার্যালয়, এলজিইডি, হবিগঞ্জ	৩	০	০	০	০	০	০	০	০
৩৩	নির্বাধী প্রকৌশলীর কার্যালয়, এলজিইডি, বাগেরহাট	০	০	১	০	০	০	০	০	০
৩৪	নির্বাধী প্রকৌশলীর কার্যালয়, এলজিইডি, চুয়াডাঙ্গা	০	০	১	০	০	০	০	০	০

৩৫	নির্বাহী প্রকৌশলীর কার্যালয়, এলজিইডি, নারায়ণগঞ্জ	১	০	০	০	০	০	০	০	০
৩৬	নির্বাহী প্রকৌশলীর কার্যালয়, এলজিইডি, ঝালকাঠি	০	০	০	০	০	০	০	০	০
৩৭	নির্বাহী প্রকৌশলীর কার্যালয়, এলজিইডি, গোপালগঞ্জ	০	০	০	০	০	০	০	০	০
৩৮	নির্বাহী প্রকৌশলীর কার্যালয়, এলজিইডি, বগুড়া	০	০	০	০	০	০	০	০	০
৩৯	নির্বাহী প্রকৌশলীর কার্যালয়, এলজিইডি, লালমনিরহাট	২	০	০	০	০	০	০	০	০
৪০	নির্বাহী প্রকৌশলীর কার্যালয়, এলজিইডি, ময়মনসিংহ	০	০	০	০	০	০	০	০	০
৪১	নির্বাহী প্রকৌশলীর কার্যালয়, এলজিইডি, নেত্রকোনা	০	০	০	০	০	০	০	০	০
৪২	নির্বাহী প্রকৌশলীর কার্যালয়, এলজিইডি, জামালপুর	০	০	০	০	০	০	০	০	০
৪৩	নির্বাহী প্রকৌশলীর কার্যালয়, এলজিইডি, পঞ্চগড়	০	০	০	০	০	০	০	০	০
৪৪	নির্বাহী প্রকৌশলীর কার্যালয়, এলজিইডি, নাটোর	০	০	০	০	০	০	০	০	০
৪৫	নির্বাহী প্রকৌশলীর কার্যালয়, এলজিইডি, শেরপুর	২	০	০	০	০	০	০	০	০
৪৬	নির্বাহী প্রকৌশলীর কার্যালয়, এলজিইডি, চাঁপাইনবনগঞ্জ	০	০	০	০	০	০	০	০	০
৪৭	নির্বাহী প্রকৌশলীর কার্যালয়, এলজিইডি, নরসিংদী	৪	০	০	০	০	০	০	০	০
৪৮	নির্বাহী প্রকৌশলীর কার্যালয়, এলজিইডি, চাঁদপুর	০	০	০	০	০	০	০	০	০
৪৯	নির্বাহী প্রকৌশলীর কার্যালয়, এলজিইডি, রাজশাহী	০	০	০	০	০	০	০	০	০
৫০	নির্বাহী প্রকৌশলীর কার্যালয়, এলজিইডি, নোয়াখালী	০	০	০	০	০	০	০	০	০
৫১	নির্বাহী প্রকৌশলীর কার্যালয়, এলজিইডি, কক্সবাজার	০	০	০	০	০	০	০	০	০
৫২	নির্বাহী প্রকৌশলীর কার্যালয়, এলজিইডি, ঠাকুরগাঁও	০	০	০	০	০	০	০	০	০
৫৩	নির্বাহী প্রকৌশলীর কার্যালয়, এলজিইডি, মাদারীপুর	১	০	০	০	০	০	০	০	০
৫৪	নির্বাহী প্রকৌশলীর কার্যালয়, এলজিইডি, সিরাজগঞ্জ	০	০	০	০	০	০	০	০	০
৫৫	নির্বাহী প্রকৌশলীর কার্যালয়, এলজিইডি, নীলফামারী	০	০	০	০	০	০	০	০	০
৫৬	নির্বাহী প্রকৌশলীর কার্যালয়, এলজিইডি, রাঙ্গামাটি	০	০	০	০	০	০	০	০	০
৫৭	নির্বাহী প্রকৌশলীর কার্যালয়, এলজিইডি, খাগড়াছড়ি	০	০	০	০	০	০	০	০	০
৫৮	নির্বাহী প্রকৌশলীর কার্যালয়, এলজিইডি, কুড়িগ্রাম	০	০	০	০	০	০	০	০	০
৫৯	নির্বাহী প্রকৌশলীর কার্যালয়, এলজিইডি, মুন্সিগঞ্জ	০	০	০	০	০	০	০	০	০
৬০	নির্বাহী প্রকৌশলীর কার্যালয়, এলজিইডি, শরীয়তপুর	১	০	০	০	০	০	০	০	০
৬১	নির্বাহী প্রকৌশলীর কার্যালয়, এলজিইডি, জয়পুরহাট	০	০	০	০	০	০	০	০	০
৬২	নির্বাহী প্রকৌশলীর কার্যালয়, এলজিইডি, পটুয়াখালী	০	০	০	০	০	০	০	০	০
৬৩	নির্বাহী প্রকৌশলীর কার্যালয়, এলজিইডি, লক্ষ্মীপুর	০	০	০	০	০	০	০	০	০
৬৪	নির্বাহী প্রকৌশলীর কার্যালয়, এলজিইডি, কুমিল্লা	২	০	০	০	০	০	০	০	০

জেলা পুলিশ সুপারের কার্যালয় এর ই-নথি কার্যক্রমের বিস্তারিত রিপোর্ট (০১-৩১ ডিসেম্বর, ২০১৮)

ক্রম	অফিসের নাম	ডাক		নথি			পত্রজারিতে নিষ্পন্ন নোট			পত্রজারির সংখ্যা
		গৃহীত	নিষ্পন্ন	স্ব-উদ্যোগে সৃজিত নোট	ডাক থেকে সৃজিত নোট	নোটে নিষ্পন্ন	আন্তঃ সিস্টেম	ইমেইল ও অন্যান্য	মোট	
১	পুলিশ সুপারের কার্যালয়, নওগাঁ	২০	০	০	০	০	০	০	০	০
২	পুলিশ সুপারের কার্যালয়, যশোর	২	০	০	০	০	০	০	০	০
৩	পুলিশ সুপারের কার্যালয়, নড়াইল	৯	০	০	০	০	০	০	০	০
৪	পুলিশ সুপারের কার্যালয়, কুষ্টিয়া	২৪	০	০	০	০	০	০	০	০
৫	পুলিশ সুপারের কার্যালয়, নাটোর	৪	০	০	০	০	০	০	০	০
৬	পুলিশ সুপারের কার্যালয়, বাগেরহাট	০	০	০	০	০	০	০	০	০
৭	পুলিশ সুপারের কার্যালয়, পঞ্চগড়	০	০	০	০	০	০	০	০	০
৮	পুলিশ সুপারের কার্যালয়, ব্রাহ্মণবাড়িয়া	০	০	০	০	০	০	০	০	০
৯	পুলিশ সুপারের কার্যালয়, সিরাজগঞ্জ	২	০	০	০	০	০	০	০	০
১০	পুলিশ সুপারের কার্যালয়, মাগুরা	২	০	০	০	০	০	০	০	০
১১	পুলিশ সুপারের কার্যালয়, ঝিনাইদহ	৩১	২	০	০	০	০	০	০	০
১২	পুলিশ সুপারের কার্যালয়, শরীয়তপুর	৩	০	০	০	০	০	০	০	০
১৩	পুলিশ সুপারের কার্যালয়, মাদারীপুর	০	০	০	০	০	০	০	০	০
১৪	পুলিশ সুপারের কার্যালয়, সুনামগঞ্জ	০	০	০	০	০	০	০	০	০
১৫	পুলিশ সুপারের কার্যালয়, রাজশাহী	০	০	০	০	০	০	০	০	০
১৬	জেলা সুপারের কার্যালয়, নড়াইল	৯	০	০	০	০	০	০	০	০
১৭	পুলিশ সুপারের কার্যালয়, পাবনা	১	০	০	০	০	০	০	০	০
১৮	পুলিশ সুপারের কার্যালয়, খুলনা	১	০	০	০	০	০	০	০	০
১৯	পুলিশ সুপারের কার্যালয়, রাজবাড়ী	০	০	০	০	০	০	০	০	০
২০	পুলিশ সুপারের কার্যালয়, গাইবান্ধা	৬	০	০	০	০	০	০	০	০
২১	পুলিশ সুপারের কার্যালয়, চুয়াডাঙ্গা	০	০	০	০	০	০	০	০	০
২২	পুলিশ সুপারের কার্যালয়, মৌলভীবাজার	১১	০	০	০	০	০	০	০	০
২৩	পুলিশ সুপারের কার্যালয়, কুড়িগ্রাম	১৪	০	০	০	০	০	০	০	০

**জেলা মৎস্য অফিস এর ই-নথি কার্যক্রমের বিস্তারিত রিপোর্ট (০১-৩১ ডিসেম্বর, ২০১৮)**

ক্রম	অফিসের নাম	ডাক		নথি			পত্রজারিতে নিষ্পন্ন নোট			পত্রজারির সংখ্যা
		গৃহীত	নিষ্পন্ন	স্ব-উদ্যোগে সৃজিত নোট	ডাক থেকে সৃজিত নোট	নোটে নিষ্পন্ন	আন্তঃ সিস্টেম	ইমেইল ও অন্যান্য	মোট	
১	জেলা মৎস্য কর্মকর্তার কার্যালয়, নওগাঁ	৬	১৪	২	৬	৬	২	১	৩	৩
২	জেলা মৎস্য কর্মকর্তার কার্যালয়, লালমনিরহাট	১	৩৪০	০	২	১	০	১	১	২
৩	জেলা মৎস্য কর্মকর্তার কার্যালয়, ঝিনাইদহ	৩	৩৩২	০	২	১	০	০	০	০
৪	জেলা মৎস্য কর্মকর্তার কার্যালয়, সুনামগঞ্জ	২	০	০	০	০	০	০	০	০
৫	জেলা মৎস্য কর্মকর্তার কার্যালয়, যশোর	০	০	০	০	০	০	০	০	০
৬	জেলা মৎস্য কর্মকর্তার কার্যালয়, সিলেট	১	০	০	০	০	০	০	০	০
৭	জেলা মৎস্য কর্মকর্তার কার্যালয়, খুলনা	০	০	০	০	০	০	০	০	০
৮	জেলা মৎস্য কর্মকর্তার কার্যালয়, রাজশাহী	৫	০	০	০	০	০	০	০	০
৯	জেলা মৎস্য কর্মকর্তার কার্যালয়, কুমিল্লা	১৩	০	০	০	০	০	০	০	০
১০	জেলা মৎস্য কর্মকর্তার কার্যালয়, সাতক্ষীরা	০	০	০	০	০	০	০	০	০
১১	জেলা মৎস্য কর্মকর্তার কার্যালয়, বান্দরবান	১	০	০	০	০	০	০	০	০
১২	জেলা মৎস্য কর্মকর্তার কার্যালয়, নড়াইল	১০	০	০	০	০	০	০	০	০
১৩	জেলা মৎস্য কর্মকর্তার কার্যালয়, চাঁপাইনবাবগঞ্জ	২	০	০	০	০	০	০	০	০
১৪	জেলা মৎস্য কর্মকর্তার কার্যালয়, পাবনা	৫	০	০	০	০	০	০	০	০
১৫	জেলা মৎস্য কর্মকর্তার কার্যালয়, নাটোর	৫	০	০	০	০	০	০	০	০
১৬	জেলা মৎস্য কর্মকর্তার কার্যালয়, পঞ্চগড়	০	০	০	০	০	০	০	০	০
১৭	জেলা মৎস্য কর্মকর্তার কার্যালয়, পিরোজপুর	১	০	০	০	০	০	০	০	০
১৮	জেলা মৎস্য কর্মকর্তার কার্যালয়, শেরপুর	১	০	০	০	০	০	০	০	০
১৯	জেলা মৎস্য কর্মকর্তার কার্যালয়, ময়মনসিংহ	৭	০	০	০	০	০	০	০	০
২০	জেলা মৎস্য কর্মকর্তার কার্যালয়, জয়পুরহাট	৩	০	০	০	০	০	০	০	০
২১	জেলা মৎস্য দপ্তর, ভোলা	০	০	০	০	০	০	০	০	০
২২	জেলা মৎস্য কর্মকর্তার কার্যালয়, বাগেরহাট	১	০	০	০	০	০	০	০	০
২৩	জেলা মৎস্য কর্মকর্তার কার্যালয়, কিশোরগঞ্জ	০	০	০	০	০	০	০	০	০
২৪	জেলা মৎস্য কর্মকর্তার কার্যালয়, চুয়াডাঙ্গা	০	০	০	০	০	০	০	০	০
২৫	জেলা মৎস্য কর্মকর্তার কার্যালয়, ব্রাহ্মনবাড়িয়া	১	০	০	০	০	০	০	০	০
২৬	জেলা মৎস্য কর্মকর্তার কার্যালয়, মৌলভীবাজার	০	০	০	০	০	০	০	০	০
২৭	জেলা মৎস্য কর্মকর্তার কার্যালয়, নারায়ণগঞ্জ	১৪	০	০	০	০	০	০	০	০
২৮	জেলা মৎস্য কর্মকর্তার কার্যালয়, কুষ্টিয়া	৩	০	০	০	০	০	০	০	০
২৯	জেলা মৎস্য কর্মকর্তার কার্যালয়, মাদারীপুর	০	০	০	০	০	০	০	০	০
৩০	জেলা মৎস্য কর্মকর্তার কার্যালয়, গাজীপুর	২	০	০	০	০	০	০	০	০
৩১	জেলা মৎস্য কর্মকর্তার কার্যালয়, গোপালগঞ্জ	০	০	০	০	০	০	০	০	০
৩২	জেলা মৎস্য কর্মকর্তার কার্যালয়, হবিগঞ্জ	২	০	০	০	০	০	০	০	০
৩৩	জেলা মৎস্য কর্মকর্তার কার্যালয়, নরসিংদী	৩	০	০	০	০	০	০	০	০
৩৪	জেলা মৎস্য কর্মকর্তার কার্যালয়, মানিকগঞ্জ	০	০	০	০	০	০	০	০	০
৩৫	জেলা মৎস্য কর্মকর্তার কার্যালয়, কুড়িগ্রাম	৭	০	০	০	০	০	০	০	০
৩৬	জেলা মৎস্য কর্মকর্তার কার্যালয়, ঠাকুরগাঁও	৮	০	০	০	০	০	০	০	০
৩৭	জেলা মৎস্য কর্মকর্তার কার্যালয়, দিনাজপুর	০	০	০	০	০	০	০	০	০
৩৮	জেলা মৎস্য কর্মকর্তার কার্যালয়, রাজবাড়ী	০	০	০	০	০	০	০	০	০
৩৯	জেলা মৎস্য কর্মকর্তার কার্যালয়, রংপুর	০	০	০	০	০	০	০	০	০

**জেলা তথ্য অফিস এর ই-নথি কার্যক্রমের বিস্তারিত রিপোর্ট (০১-৩১ ডিসেম্বর, ২০১৮)**

ক্রম	অফিসের নাম	ডাক		নথি			পত্রজারিতে নিষ্পন্ন নোট			পত্রজারির সংখ্যা
		গৃহীত	নিষ্পন্ন	স্ব-উদ্যোগে সৃজিত নোট	ডাক থেকে সৃজিত নোট	নোটে নিষ্পন্ন	আন্তঃসিস্টেম	ইমেইল ও অন্যান্য	মোট	
১	জেলা তথ্য অফিস, কুমিল্লা	২২	৩৪	০	৩	০	৪	০	৪	৪
২	জেলা তথ্য অফিস, নরসিংদী	৬	২	৩	১	১	১	০	১	১
৩	জেলা তথ্য অফিস, কুড়িগ্রাম	১৫	১	৪	১	০	০	০	০	০
৪	জেলা তথ্য অফিস, ঝিনাইদহ	০	০	৩	০	০	০	০	০	০
৫	জেলা তথ্য অফিস, দিনাজপুর	০	০	০	০	০	০	০	০	০
৬	জেলা তথ্য অফিস, সুনামগঞ্জ	১	০	০	০	০	০	০	০	০
৭	জেলা তথ্য অফিসারের কার্যালয়, যশোর	০	০	০	০	০	০	০	০	০
৮	জেলা তথ্য অফিস, সিলেট	১	০	০	০	০	০	০	০	০
৯	জেলা তথ্য অফিস, রংপুর	৪	০	০	০	০	০	০	০	০
১০	জেলা তথ্য অফিস, ঢাকা	০	০	০	০	০	০	০	০	০
১১	জেলা তথ্য অফিস, জয়পুরহাট	৮	০	০	০	০	০	০	০	০
১২	জেলা তথ্য অফিস, সাতক্ষীরা	০	০	০	০	০	০	০	০	০
১৩	জেলা তথ্য অফিস, ব্রাহ্মণবাড়িয়া	২	০	০	০	০	০	০	০	০
১৪	জেলা তথ্য অফিস, বান্দরবান	১	০	০	০	০	০	০	০	০
১৫	জেলা তথ্য অফিস, রাজশাহী	০	০	০	০	০	০	০	০	০
১৬	জেলা তথ্য অফিস, পাবনা	০	০	০	০	০	০	০	০	০
১৭	জেলা তথ্য অফিস, রাজবাড়ী	০	০	০	০	০	০	০	০	০
১৮	জেলা তথ্য অফিস, মানিকগঞ্জ	০	০	০	০	০	০	০	০	০
১৯	জেলা তথ্য অফিস, ফরিদপুর	০	০	০	০	০	০	০	০	০
২০	জেলা তথ্য অফিস, নাটোর	০	০	০	০	০	০	০	০	০
২১	জেলা তথ্য অফিস, কুষ্টিয়া	৩	০	০	০	০	০	০	০	০
২২	জেলা তথ্য অফিস, হবিগঞ্জ	২	০	০	০	০	০	০	০	০
২৩	জেলা তথ্য অফিস, ফেনী	০	০	০	০	০	০	০	০	০
২৪	জেলা তথ্য অফিস, মাগুরা	২	০	০	০	০	০	০	০	০
২৫	জেলা তথ্য অফিস, নড়াইল	১০	০	০	০	০	০	০	০	০
২৬	জেলা তথ্য অফিস, নওগাঁ	১	০	০	০	০	০	০	০	০
২৭	জেলা তথ্য অফিস, গাজীপুর	১	০	০	০	০	০	০	০	০
২৮	জেলা তথ্য অফিস, মৌলভীবাজার	২	০	০	০	০	০	০	০	০
২৯	জেলা তথ্য অফিস, লালমনিরহাট	৪	০	০	০	০	০	০	০	০
৩০	জেলা তথ্য অফিস, পটুয়াখালী	০	০	০	০	০	০	০	০	০
৩১	জেলা তথ্য অফিস, চুয়াডাঙ্গা	০	০	০	০	০	০	০	০	০

জেলা পানি উন্নয়ন বিভাগ এর ই-নথি কার্যক্রমের বিস্তারিত রিপোর্ট (০১-৩১ ডিসেম্বর, ২০১৮)

ক্রম	অফিসের নাম	ডাক		নথি			পত্রজারিতে নিষ্পন্ন নোট			পত্রজারির সংখ্যা
		গৃহীত	নিষ্পন্ন	স্ব- উদ্যোগে সৃজিত নোট	ডাক থেকে সৃজিত নোট	নোটে নিষ্পন্ন	আন্তঃ সিস্টেম	ইমেইল ও অন্যান্য	মোট	
১	নির্বাহী প্রকৌশলী এর দপ্তর, কুষ্টিয়া পানি উন্নয়ন বিভাগ	১	০	০	০	০	০	০	০	০
২	নির্বাহী প্রকৌশলী এর দপ্তর, লালমনিরহাট পানি উন্নয়ন বিভাগ	৩	০	০	০	০	০	০	০	০
৩	নির্বাহী প্রকৌশলী এর দপ্তর, মৌলভীবাজার পানি উন্নয়ন বিভাগ	১	০	০	০	০	০	০	০	০

জেলা শিক্ষা প্রকৌশল অধিদপ্তর এর ই-নথি কার্যক্রমের বিস্তারিত রিপোর্ট (০১-৩১ ডিসেম্বর, ২০১৮)

ক্রম	অফিসের নাম	ডাক		নথি			পত্রজারিতে নিষ্পন্ন নোট			পত্রজারির সংখ্যা
		গৃহীত	নিষ্পন্ন	স্ব- উদ্যোগে সৃজিত নোট	ডাক থেকে সৃজিত নোট	নোটে নিষ্পন্ন	আন্তঃ সিস্টেম	ইমেইল ও অন্যান্য	মোট	
১	শিক্ষা প্রকৌশল অধিদপ্তর, বিনাইদহ	১	০	০	০	০	০	০	০	০
২	নির্বাহী প্রকৌশলীর কার্যালয়, শিক্ষা প্রকৌশল অধিদপ্তর, যশোর	০	০	০	০	০	০	০	০	০
৩	শিক্ষা প্রকৌশল অধিদপ্তর, সিলেট	১	০	০	০	০	০	০	০	০
৪	শিক্ষা প্রকৌশল অধিদপ্তর, খুলনা জেলা	০	০	০	০	০	০	০	০	০
৫	শিক্ষা প্রকৌশল অধিদপ্তর, ফরিদপুর	০	০	০	০	০	০	০	০	০
৬	শিক্ষা প্রকৌশল অধিদপ্তর, কুষ্টিয়া	২	০	০	০	০	০	০	০	০
৭	শিক্ষা প্রকৌশল অধিদপ্তর, সাতক্ষীরা	১	০	০	০	০	০	০	০	০
৮	শিক্ষা প্রকৌশল অধিদপ্তর, নারায়ণগঞ্জ	০	০	০	০	০	০	০	০	০
৯	শিক্ষা প্রকৌশল অধিদপ্তর, কুমিল্লা	১৩	০	০	০	০	০	০	০	০
১০	শিক্ষা প্রকৌশল অধিদপ্তর, নওগাঁ	০	০	০	০	০	০	০	০	০
১১	শিক্ষা প্রকৌশল অধিদপ্তর, মাদারীপুর	০	০	০	০	০	০	০	০	০
১২	শিক্ষা প্রকৌশল অধিদপ্তর, দিনাজপুর	১	০	০	০	০	০	০	০	০
১৩	নির্বাহী প্রকৌশলীর কার্যালয়, শিক্ষা প্রকৌশল অধিদপ্তর, নড়াইল	০	০	০	০	০	০	০	০	০
১৪	শিক্ষা প্রকৌশল অধিদপ্তর, মাগুরা	৩	০	০	০	০	০	০	০	০
১৫	শিক্ষা প্রকৌশল অধিদপ্তর, চাঁপাইনবাবগঞ্জ	০	০	০	০	০	০	০	০	০
১৬	শিক্ষা প্রকৌশল অধিদপ্তর, নাটোর	০	০	০	০	০	০	০	০	০
১৭	শিক্ষা প্রকৌশল অধিদপ্তর, মৌলভীবাজার	০	০	০	০	০	০	০	০	০
১৮	শিক্ষা প্রকৌশল অধিদপ্তর, সুনামগঞ্জ	০	০	০	০	০	০	০	০	০
১৯	শিক্ষা প্রকৌশল অধিদপ্তর, রাজশাহী	০	০	০	০	০	০	০	০	০
২০	শিক্ষা প্রকৌশল অধিদপ্তর, লালমনিরহাট	০	০	০	০	০	০	০	০	০
২১	শিক্ষা প্রকৌশল অধিদপ্তর, পটুয়াখালী	০	০	০	০	০	০	০	০	০
২২	শিক্ষা প্রকৌশল অধিদপ্তর, নরসিংদী	১	০	০	০	০	০	০	০	০
২৩	শিক্ষা প্রকৌশল অধিদপ্তর, চুয়াডাঙ্গা	০	০	০	০	০	০	০	০	০
২৪	শিক্ষা প্রকৌশল অধিদপ্তর, কিশোরগঞ্জ	০	০	০	০	০	০	০	০	০
২৫	শিক্ষা প্রকৌশল অধিদপ্তর, পিরোজপুর	১	০	০	০	০	০	০	০	০
২৬	শিক্ষা প্রকৌশল অধিদপ্তর, সিরাজগঞ্জ	০	০	০	০	০	০	০	০	০
২৭	শিক্ষা প্রকৌশল অধিদপ্তর, শরীয়তপুর	০	০	০	০	০	০	০	০	০



জেলা জনস্বাস্থ্য প্রকৌশল অধিদপ্তর এর ই-নথি কার্যক্রমের বিস্তারিত রিপোর্ট (০১-৩১ ডিসেম্বর, ২০১৮)

ক্রম	অফিসের নাম	ডাক		নথি			পত্রজারিতে নিষ্পন্ন নোট			পত্রজারির সংখ্যা
		গৃহীত	নিষ্পন্ন	স্ব-উদ্যোগে সৃজিত নোট	ডাক থেকে সৃজিত নোট	নোটে নিষ্পন্ন	আন্তঃ সিস্টেম	ইমেইল ও অন্যান্য	মোট	
১	জনস্বাস্থ্য প্রকৌশল অধিদপ্তর, নরসিংদী	৪	৪	৬	৩	০	৩	০	৩	৩
২	জনস্বাস্থ্য প্রকৌশল অধিদপ্তর, পাবনা	৩	৬	২	৬	৫	০	০	০	০
৩	জনস্বাস্থ্য প্রকৌশল অধিদপ্তর, দিনাজপুর জেলা	৩	৪	৩	২	২	২	০	২	২
৪	জনস্বাস্থ্য প্রকৌশল অধিদপ্তর, চট্টগ্রাম	১	০	০	০	০	০	০	০	০
৫	জনস্বাস্থ্য প্রকৌশল অধিদপ্তর, খুলনা জেলা	০	০	০	০	০	০	০	০	০
৬	জনস্বাস্থ্য প্রকৌশল অধিদপ্তর, মাদারীপুর	০	০	০	০	০	০	০	০	০
৭	জনস্বাস্থ্য প্রকৌশল অধিদপ্তর, কুষ্টিয়া	১	০	০	০	০	০	০	০	০
৮	জনস্বাস্থ্য প্রকৌশল অধিদপ্তর, সাতক্ষীরা	০	০	০	০	০	০	০	০	০
৯	জনস্বাস্থ্য প্রকৌশল অধিদপ্তর, কুমিল্লা	১২	০	০	০	০	০	০	০	০
১০	জনস্বাস্থ্য প্রকৌশল অধিদপ্তর, ময়মনসিংহ	০	০	০	০	০	০	০	০	০
১১	জনস্বাস্থ্য প্রকৌশল অধিদপ্তর, শেরপুর	০	০	০	০	০	০	০	০	০
১২	জনস্বাস্থ্য প্রকৌশল অধিদপ্তর, রাজশাহী	০	০	০	০	০	০	০	০	০
১৩	জনস্বাস্থ্য প্রকৌশল অধিদপ্তর, লালমনিরহাট	০	০	০	০	০	০	০	০	০
১৪	জনস্বাস্থ্য প্রকৌশল অধিদপ্তর, নড়াইল	৯	০	০	০	০	০	০	০	০
১৫	জনস্বাস্থ্য প্রকৌশল অধিদপ্তর, চাঁপাইনবাবগঞ্জ	০	০	০	০	০	০	০	০	০
১৬	জনস্বাস্থ্য প্রকৌশল অধিদপ্তর, নাটোর	১	০	০	০	০	০	০	০	০
১৭	জনস্বাস্থ্য প্রকৌশল অধিদপ্তর, সুনামগঞ্জ	১	০	০	০	০	০	০	০	০
১৮	জনস্বাস্থ্য প্রকৌশল অধিদপ্তর, রংপুর	০	০	০	০	০	০	০	০	০
১৯	জনস্বাস্থ্য প্রকৌশল অধিদপ্তর, কিশোরগঞ্জ	০	০	০	০	০	০	০	০	০
২০	জনস্বাস্থ্য প্রকৌশল অধিদপ্তর, মানিকগঞ্জ	০	০	০	০	০	০	০	০	০
২১	জনস্বাস্থ্য প্রকৌশল অধিদপ্তর, শরীয়তপুর	০	০	০	০	০	০	০	০	০
২২	জনস্বাস্থ্য প্রকৌশল অধিদপ্তর, নওগাঁ	১	০	০	০	০	০	০	০	০
২৩	জনস্বাস্থ্য প্রকৌশল অধিদপ্তর, রাজবাড়ী	০	০	০	০	০	০	০	০	০
২৪	জনস্বাস্থ্য প্রকৌশল অধিদপ্তর, কুড়িগ্রাম	৯	০	০	০	০	০	০	০	০
২৫	জনস্বাস্থ্য প্রকৌশল অধিদপ্তর, পিরোজপুর	০	০	০	০	০	০	০	০	০
২৬	জনস্বাস্থ্য প্রকৌশল অধিদপ্তর, ঝিনাইদহ	০	০	০	০	০	০	০	০	০
২৭	জনস্বাস্থ্য প্রকৌশল অধিদপ্তর, সিরাজগঞ্জ	০	০	০	০	০	০	০	০	০
২৮	জনস্বাস্থ্য প্রকৌশল অধিদপ্তর, মাগুরা	২	০	০	০	০	০	০	০	০

**জেলা উপানুষ্ঠানিক শিক্ষা অফিস এর ই-নথি কার্যক্রমের বিস্তারিত রিপোর্ট (০১-৩১ ডিসেম্বর, ২০১৮)**

ক্রম	অফিসের নাম	ডাক		নথি			পত্রজারিতে নিষ্পন্ন নোট			পত্রজারির সংখ্যা
		গৃহীত	নিষ্পন্ন	স্ব-উদ্যোগে সৃজিত নোট	ডাক থেকে সৃজিত নোট	নোটে নিষ্পন্ন	আন্তঃ সিস্টেম	ইমেইল ও অন্যান্য	মোট	
১	জেলা উপানুষ্ঠানিক শিক্ষা ব্যুরো, ফরিদপুর	০	০	০	০	০	০	০	০	০
২	জেলা উপানুষ্ঠানিক শিক্ষা ব্যুরো, ময়মনসিংহ	০	০	০	০	০	০	০	০	০
৩	জেলা উপানুষ্ঠানিক শিক্ষা ব্যুরো, সাতক্ষীরা	০	০	০	০	০	০	০	০	০
৪	জেলা উপানুষ্ঠানিক শিক্ষা ব্যুরো, শেরপুর	০	০	০	০	০	০	০	০	০
৫	জেলা উপানুষ্ঠানিক শিক্ষা ব্যুরো, সুনামগঞ্জ	১	০	০	০	০	০	০	০	০
৬	জেলা উপানুষ্ঠানিক শিক্ষা ব্যুরো, ফেনী	১	০	০	০	০	০	০	০	০
৭	জেলা উপানুষ্ঠানিক শিক্ষা ব্যুরো, মাদারীপুর	০	০	০	০	০	০	০	০	০
৮	জেলা উপানুষ্ঠানিক শিক্ষা ব্যুরো, নওগাঁ	১	০	০	০	০	০	০	০	০
৯	জেলা উপানুষ্ঠানিক শিক্ষা ব্যুরো, দিনাজপুর	২	০	০	০	০	০	০	০	০
১০	জেলা উপানুষ্ঠানিক শিক্ষা ব্যুরো, হবিগঞ্জ	১	০	০	০	০	০	০	০	০
১১	জেলা উপানুষ্ঠানিক শিক্ষা ব্যুরো, কুড়িগ্রাম	০	০	০	০	০	০	০	০	০
১২	জেলা উপানুষ্ঠানিক শিক্ষা ব্যুরো, রাজশাহী	১	০	০	০	০	০	০	০	০
১৩	জেলা উপানুষ্ঠানিক শিক্ষা ব্যুরো, মাগুরা	৩	০	০	০	০	০	০	০	০
১৪	জেলা উপানুষ্ঠানিক শিক্ষা ব্যুরো, গাজীপুর	০	০	০	০	০	০	০	০	০
১৫	জেলা উপানুষ্ঠানিক শিক্ষা ব্যুরো, চাঁপাইনবাবগঞ্জ	০	০	০	০	০	০	০	০	০
১৬	জেলা উপানুষ্ঠানিক শিক্ষা ব্যুরো, মৌলভীবাজার	১	০	০	০	০	০	০	০	০
১৭	জেলা উপানুষ্ঠানিক শিক্ষা ব্যুরো, রাজবাড়ী	০	০	০	০	০	০	০	০	০
১৮	জেলা উপানুষ্ঠানিক শিক্ষা ব্যুরো, পাবনা	০	০	০	০	০	০	০	০	০
১৯	জেলা উপানুষ্ঠানিক শিক্ষা ব্যুরো, কিশোরগঞ্জ	০	০	০	০	০	০	০	০	০
২০	জেলা উপানুষ্ঠানিক শিক্ষা ব্যুরো, গাইবান্ধা	১৩	০	০	০	০	০	০	০	০
২১	জেলা উপানুষ্ঠানিক শিক্ষা ব্যুরো, কুষ্টিয়া	২	০	০	০	০	০	০	০	০
২২	জেলা উপানুষ্ঠানিক শিক্ষা ব্যুরো, লালমনিরহাট	১	০	০	০	০	০	০	০	০
২৩	জেলা উপানুষ্ঠানিক শিক্ষা ব্যুরো, ঝিনাইদহ	০	০	০	০	০	০	০	০	০
২৪	জেলা উপানুষ্ঠানিক শিক্ষা ব্যুরো, নড়াইল	৯	০	০	০	০	০	০	০	০
২৫	জেলা উপানুষ্ঠানিক শিক্ষা ব্যুরো, খুলনা	০	০	০	০	০	০	০	০	০
২৬	জেলা উপানুষ্ঠানিক শিক্ষা ব্যুরো, ঠাকুরগাঁও	০	০	০	০	০	০	০	০	০
২৭	জেলা উপানুষ্ঠানিক শিক্ষা ব্যুরো, চুয়াডাঙ্গা	০	০	০	০	০	০	০	০	০
২৮	জেলা উপানুষ্ঠানিক শিক্ষা ব্যুরো, মানিকগঞ্জ	০	০	০	০	০	০	০	০	০
২৯	জেলা উপানুষ্ঠানিক শিক্ষা ব্যুরো, সিরাজগঞ্জ	০	০	০	০	০	০	০	০	০

জেলা ইসলামিক ফাউন্ডেশন এর ই-নথি কার্যক্রমের বিস্তারিত রিপোর্ট (০১-৩১ ডিসেম্বর, ২০১৮)

ক্রম	অফিসের নাম	ডাক		নথি			পত্রজারিতে নিষ্পন্ন নোট			পত্রজারির সংখ্যা
		গৃহীত	নিষ্পন্ন	স্ব-উদ্যোগে সৃজিত নোট	ডাক থেকে সৃজিত নোট	নোটে নিষ্পন্ন	আন্তঃ সিস্টেম	ইমেইল ও অন্যান্য	মোট	
১	ইসলামিক ফাউন্ডেশন সাতক্ষীরা জেলা কার্যালয়	০	০	০	০	০	০	০	০	০
২	ইসলামিক ফাউন্ডেশন নারায়ণগঞ্জ জেলা কার্যালয়	০	০	০	০	০	০	০	০	০
৩	ইসলামিক ফাউন্ডেশন ফেনী জেলা কার্যালয়	০	০	০	০	০	০	০	০	০
৪	ইসলামিক ফাউন্ডেশন, নওগাঁ	০	০	০	০	০	০	০	০	০
৫	ইসলামিক ফাউন্ডেশন, হবিগঞ্জ জেলা কার্যালয়	০	০	০	০	০	০	০	০	০
৬	ইসলামিক ফাউন্ডেশন দিনাজপুর জেলা কার্যালয়	০	০	০	০	০	০	০	০	০
৭	ইসলামিক ফাউন্ডেশন জেলা কার্যালয়, রাজশাহী	০	০	০	০	০	০	০	০	০
৮	ইসলামিক ফাউন্ডেশন, নাটোর	০	০	০	০	০	০	০	০	০
৯	ইসলামিক ফাউন্ডেশন, গাজীপুর	০	০	০	০	০	০	০	০	০
১০	ইসলামিক ফাউন্ডেশন সুনামগঞ্জ জেলা কার্যালয়	২	০	০	০	০	০	০	০	০
১১	ইসলামিক ফাউন্ডেশন চাঁপাইনবাবগঞ্জ জেলা কার্যালয়	০	০	০	০	০	০	০	০	০
১২	ইসলামিক ফাউন্ডেশন, মৌলভীবাজার জেলা কার্যালয়	১	০	০	০	০	০	০	০	০
১৩	ইসলামিক ফাউন্ডেশন, কিশোরগঞ্জ	০	০	০	০	০	০	০	০	০
১৪	ইসলামিক ফাউন্ডেশন কুষ্টিয়া জেলা কার্যালয়	৫	০	০	০	০	০	০	০	০
১৫	ইসলামিক ফাউন্ডেশন, মানিকগঞ্জ	০	০	০	০	০	০	০	০	০
১৬	ইসলামিক ফাউন্ডেশন, ফরিদপুর	০	০	০	০	০	০	০	০	০
১৭	ইসলামিক ফাউন্ডেশন, লালমনিরহাট	২	০	০	০	০	০	০	০	০
১৮	ইসলামিক ফাউন্ডেশন, চুয়াডাঙ্গা	১	০	০	০	০	০	০	০	০
১৯	ইসলামিক ফাউন্ডেশন, রাজবাড়ী	০	০	০	০	০	০	০	০	০
২০	ইসলামিক ফাউন্ডেশন, কুড়িগ্রাম	৭	০	০	০	০	০	০	০	০

জেলা বাংলাদেশ ক্ষুদ্র ও কুটির শিল্প করপোরেশন (বিসিক) এর ই-নথি কার্যক্রমের বিস্তারিত রিপোর্ট (০১-৩১ ডিসেম্বর, ২০১৮)

ক্রম	অফিসের নাম	ডাক		নথি			পত্রজারিতে নিষ্পন্ন নোট			পত্রজারির সংখ্যা
		গৃহীত	নিষ্পন্ন	স্ব-উদ্যোগে সৃজিত নোট	ডাক থেকে সৃজিত নোট	নোটে নিষ্পন্ন	আন্তঃ সিস্টেম	ইমেইল ও অন্যান্য	মোট	
১	বাংলাদেশ ক্ষুদ্র ও কুটির শিল্প করপোরেশন (বিসিক), কুমিল্লা	৩	০	০	০	০	০	০	০	০
২	বাংলাদেশ ক্ষুদ্র ও কুটির শিল্প করপোরেশন (বিসিক), নড়াইল	৯	০	০	০	০	০	০	০	০
৩	বাংলাদেশ ক্ষুদ্র ও কুটির শিল্প করপোরেশন (বিসিক), চাঁদপুর	০	০	০	০	০	০	০	০	০
৪	বাংলাদেশ ক্ষুদ্র ও কুটির শিল্প করপোরেশন (বিসিক), সুনামগঞ্জ	১	০	০	০	০	০	০	০	০
৫	বাংলাদেশ ক্ষুদ্র ও কুটির শিল্প করপোরেশন (বিসিক), ফরিদপুর	০	০	০	০	০	০	০	০	০
৬	বাংলাদেশ ক্ষুদ্র ও কুটির শিল্প করপোরেশন (বিসিক), ঠাকুরগাঁও	০	০	০	০	০	০	০	০	০
৭	বাংলাদেশ ক্ষুদ্র ও কুটির শিল্প করপোরেশন (বিসিক), নওগাঁ	০	০	০	০	০	০	০	০	০
৮	বাংলাদেশ ক্ষুদ্র ও কুটির শিল্প করপোরেশন (বিসিক), মৌলভীবাজার	১	০	০	০	০	০	০	০	০
৯	বাংলাদেশ ক্ষুদ্র ও কুটির শিল্প করপোরেশন (বিসিক), লালমনিরহাট	১	০	০	০	০	০	০	০	০
১০	বাংলাদেশ ক্ষুদ্র ও কুটির শিল্প করপোরেশন (বিসিক), চুয়াডাঙ্গা	০	০	০	০	০	০	০	০	০
১১	বাংলাদেশ ক্ষুদ্র ও কুটির শিল্প করপোরেশন (বিসিক), রাজবাড়ী	০	০	০	০	০	০	০	০	০

**জেলা প্রাণিসম্পদ অফিস এর ই-নথি কার্যক্রমের বিস্তারিত রিপোর্ট (০১-৩১ ডিসেম্বর, ২০১৮)**

ক্রম	অফিসের নাম	ডাক		নথি			পত্রজারিতে নিষ্পন্ন নোট			পত্রজারির সংখ্যা
		গৃহীত	নিষ্পন্ন	স্ব-উদ্যোগে সৃজিত নোট	ডাক থেকে সৃজিত নোট	নোটে নিষ্পন্ন	আন্তঃ সিস্টেম	ইমেইল ও অন্যান্য	মোট	
১	জেলা প্রাণিসম্পদ কার্যালয়, দিনাজপুর	২	১	১	১	০	০	০	০	১
২	জেলা প্রাণিসম্পদ কর্মকর্তার কার্যালয়, সুনামগঞ্জ	১	০	০	০	০	০	০	০	০
৩	জেলা প্রাণিসম্পদ কর্মকর্তার কার্যালয়, যশোর	০	০	০	০	০	০	০	০	০
৪	জেলা প্রাণিসম্পদ কার্যালয়, সিলেট	১	০	০	০	০	০	০	০	০
৫	জেলা প্রাণিসম্পদ কার্যালয়, চুয়াডাঙ্গা	০	০	০	০	০	০	০	০	০
৬	জেলা প্রাণিসম্পদ কার্যালয়, কুষ্টিয়া	০	০	০	০	০	০	০	০	০
৭	জেলা প্রাণিসম্পদ কার্যালয়, নড়াইল	১০	০	০	০	০	০	০	০	০
৮	জেলা প্রাণিসম্পদ কার্যালয়, মৌলভীবাজার	১	০	০	০	০	০	০	০	০
৯	জেলা প্রাণিসম্পদ কার্যালয়, কুড়িগ্রাম	৭	০	০	০	০	০	০	০	০
১০	জেলা প্রাণিসম্পদ কার্যালয়, লালমনিরহাট	১	০	০	০	০	০	০	০	০
১১	জেলা প্রাণিসম্পদ কার্যালয়, ঠাকুরগাঁও	০	০	০	০	০	০	০	০	০
১২	জেলা প্রাণিসম্পদ কার্যালয়, ফরিদপুর	০	০	০	০	০	০	০	০	০
১৩	জেলা প্রাণিসম্পদ কার্যালয়, গাজীপুর	০	০	০	০	০	০	০	০	০
১৪	জেলা প্রাণিসম্পদ কার্যালয়, কিশোরগঞ্জ	০	০	০	০	০	০	০	০	০
১৫	জেলা প্রাণিসম্পদ কার্যালয়, নারায়ণগঞ্জ	০	০	০	০	০	০	০	০	০
১৬	জেলা প্রাণিসম্পদ কার্যালয়, রাজবাড়ী	০	০	০	০	০	০	০	০	০
১৭	জেলা প্রাণিসম্পদ কার্যালয়, নওগাঁ	২	০	০	০	০	০	০	০	০
১৮	জেলা প্রাণিসম্পদ কার্যালয়, চাঁপাইনবাবগঞ্জ	০	০	০	০	০	০	০	০	০
১৯	জেলা প্রাণিসম্পদ কার্যালয়, রাজশাহী	০	০	০	০	০	০	০	০	০
২০	জেলা প্রাণিসম্পদ কার্যালয়, মানিকগঞ্জ	০	০	০	০	০	০	০	০	০
২১	জেলা প্রাণিসম্পদ কার্যালয়, মেহেরপুর	৩	০	০	০	০	০	০	০	০
২২	জেলা প্রাণিসম্পদ কার্যালয়, মাগুরা	২	০	০	০	০	০	০	০	০
২৩	জেলা প্রাণিসম্পদ কার্যালয়, নাটোর	১	০	০	০	০	০	০	০	০
২৪	জেলা প্রাণিসম্পদ কার্যালয়, পঞ্চগড়	০	০	০	০	০	০	০	০	০

জেলা আনসার ও ভিডিপি কার্যালয় এর ই-নথি কার্যক্রমের বিস্তারিত রিপোর্ট (০১-৩১ ডিসেম্বর, ২০১৮)

ক্রম	অফিসের নাম	ডাক		নথি			পত্রজারিতে নিষ্পন্ন নোট			পত্রজারির সংখ্যা
		গৃহীত	নিষ্পন্ন	স্ব-উদ্যোগে সৃজিত নোট	ডাক থেকে সৃজিত নোট	নোটে নিষ্পন্ন	আন্তঃ সিস্টেম	ইমেইল ও অন্যান্য	মোট	
১	জেলা আনসার ও ভিডিপি কার্যালয়, গাজীপুর	০	০	০	০	০	০	০	০	০
২	জেলা আনসার ও ভিডিপি কার্যালয়, কুমিল্লা	০	০	০	০	০	০	০	০	০
৩	জেলা আনসার ও ভিডিপি কার্যালয়, মানিকগঞ্জ	০	০	০	০	০	০	০	০	০
৪	জেলা আনসার ও ভিডিপি কার্যালয়, নড়াইল	৯	০	০	০	০	০	০	০	০
৫	জেলা আনসার ও ভিডিপি কার্যালয়, কিশোরগঞ্জ	০	০	০	০	০	০	০	০	০
৬	জেলা আনসার ও ভিডিপি কার্যালয়, কুষ্টিয়া	২	০	০	০	০	০	০	০	০
৭	জেলা আনসার ও ভিডিপি কার্যালয়, নাটোর	০	০	০	০	০	০	০	০	০
৮	জেলা আনসার ও ভিডিপি কার্যালয়, মৌলভীবাজার	১	০	০	০	০	০	০	০	০

জেলা মাদকদ্রব্য নিয়ন্ত্রণ অধিদপ্তর এর ই-নথি কার্যক্রমের বিস্তারিত রিপোর্ট (০১-৩১ ডিসেম্বর, ২০১৮)

ক্রম	অফিসের নাম	ডাক		নথি			পত্রজারিতে নিষ্পন্ন নোট			পত্রজারির সংখ্যা
		গৃহীত	নিষ্পন্ন	স্ব-উদ্যোগে সৃজিত নোট	ডাক থেকে সৃজিত নোট	নোটে নিষ্পন্ন	আন্তঃ সিস্টেম	ইমেইল ও অন্যান্য	মোট	
১	মাদকদ্রব্য নিয়ন্ত্রণ অধিদপ্তর, গাজীপুর	০	০	০	০	০	০	০	০	০
২	জেলা মাদকদ্রব্য নিয়ন্ত্রণ অফিসারের কার্যালয়, সুনামগঞ্জ	০	০	০	০	০	০	০	০	০
৩	জেলা মাদকদ্রব্য নিয়ন্ত্রণ কার্যালয়, নড়াইল	৯	০	০	০	০	০	০	০	০
৪	মাদকদ্রব্য নিয়ন্ত্রণ অধিদপ্তর, পাবনা	০	০	০	০	০	০	০	০	০
৫	জেলা মাদকদ্রব্য নিয়ন্ত্রণ অফিসারের কার্যালয়, হবিগঞ্জ	০	০	০	০	০	০	০	০	০
৬	জেলা মাদকদ্রব্য নিয়ন্ত্রণ কার্যালয়, খুলনা	০	০	০	০	০	০	০	০	০
৭	জেলা মাদকদ্রব্য নিয়ন্ত্রণ কার্যালয়, কুষ্টিয়া	১	০	০	০	০	০	০	০	০
৮	জেলা মাদকদ্রব্য নিয়ন্ত্রণ অফিসারের কার্যালয়, মৌলভীবাজার	০	০	০	০	০	০	০	০	০
৯	জেলা মাদকদ্রব্য নিয়ন্ত্রণ কার্যালয়, চুয়াডাঙ্গা	১	০	০	০	০	০	০	০	০
১০	জেলা মাদকদ্রব্য নিয়ন্ত্রণ কার্যালয়, সাতক্ষীরা	০	০	০	০	০	০	০	০	০
১১	মাদকদ্রব্য নিয়ন্ত্রণ অধিদপ্তর, মানিকগঞ্জ	০	০	০	০	০	০	০	০	০
১২	জেলা মাদকদ্রব্য নিয়ন্ত্রণ কার্যালয়, ঝিনাইদহ	১	০	০	০	০	০	০	০	০
১৩	মাদকদ্রব্য নিয়ন্ত্রণ অধিদপ্তর, সিরাজগঞ্জ	০	০	০	০	০	০	০	০	০
১৪	মাদকদ্রব্য নিয়ন্ত্রণ অধিদপ্তর, নওগাঁ	১	০	০	০	০	০	০	০	০

জেলা শিশু একাডেমি এর ই-নথি কার্যক্রমের বিস্তারিত রিপোর্ট (০১-৩১ ডিসেম্বর, ২০১৮)

ক্রম	অফিসের নাম	ডাক		নথি			পত্রজারিতে নিষ্পন্ন নোট			পত্রজারির সংখ্যা
		গৃহীত	নিষ্পন্ন	স্ব-উদ্যোগে সৃজিত নোট	ডাক থেকে সৃজিত নোট	নোটে নিষ্পন্ন	আন্তঃ সিস্টেম	ইমেইল ও অন্যান্য	মোট	
১	জেলা শিশু একাডেমী, যশোর	১	০	০	০	০	০	০	০	০
২	জেলা শিশু একাডেমী, সুনামগঞ্জ	২	০	০	০	০	০	০	০	০
৩	জেলা শিশু একাডেমী, গাজীপুর	১	০	০	০	০	০	০	০	০
৪	বাংলাদেশ শিশু একাডেমী, নওগাঁ	০	০	০	০	০	০	০	০	০
৫	জেলা শিশু বিষয়ক কর্মকর্তার কার্যালয়, বাংলাদেশ শিশু একাডেমী, মৌলভীবাজার	৪	০	০	০	০	০	০	০	০
৬	জেলা শিশু একাডেমী, নড়াইল	১০	০	০	০	০	০	০	০	০
৭	বাংলাদেশ শিশু একাডেমী, কুষ্টিয়া।	৫	০	০	০	০	০	০	০	০
৮	জেলা শিশু একাডেমী, পাবনা	১	০	০	০	০	০	০	০	০
৯	বাংলাদেশ শিশু একাডেমী, নাটোর	১	০	০	০	০	০	০	০	০
১০	বাংলাদেশ শিশু একাডেমী, চুয়াডাঙ্গা	১	০	০	০	০	০	০	০	০
১১	বাংলাদেশ শিশু একাডেমী, কুমিল্লা	০	০	০	০	০	০	০	০	০
১২	জেলা শিশু একাডেমী, মানিকগঞ্জ	১	০	০	০	০	০	০	০	০



জেলা পাসপোর্ট অফিস এর ই-নথি কার্যক্রমের বিস্তারিত রিপোর্ট (০১-৩১ ডিসেম্বর, ২০১৮)

ক্রম	অফিসের নাম	ডাক		নথি			পত্রজারিতে নিষ্পন্ন নোট			পত্রজারির সংখ্যা
		গৃহীত	নিষ্পন্ন	স্ব-উদ্যোগে সৃজিত নোট	ডাক থেকে সৃজিত নোট	নোটে নিষ্পন্ন	আন্তঃসিস্টেম	ইমেইল ও অন্যান্য	মোট	
১	জেলা পাসপোর্ট অফিস, নওগাঁ	২	০	০	০	০	০	০	০	০
২	জেলা পাসপোর্ট অফিস, নড়াইল	৯	০	০	০	০	০	০	০	০
৩	জেলা পাসপোর্ট অফিস, চুয়াডাঙ্গা	০	০	০	০	০	০	০	০	০
৪	জেলা পাসপোর্ট অফিস, সাতক্ষীরা	০	০	০	০	০	০	০	০	০
৫	জেলা পাসপোর্ট অফিস, ঝিনাইদহ	৪	০	০	০	০	০	০	০	০
৬	জেলা পাসপোর্ট অফিস, হবিগঞ্জ	০	০	০	০	০	০	০	০	০
৭	জেলা পাসপোর্ট অফিস, ঠাকুরগাঁও	০	০	০	০	০	০	০	০	০
৮	জেলা পাসপোর্ট অফিস, ভোলা	০	০	০	০	০	০	০	০	০
৯	জেলা পাসপোর্ট অফিস, কিশোরগঞ্জ	০	০	০	০	০	০	০	০	০
১০	জেলা পাসপোর্ট অফিস, যশোর	০	০	০	০	০	০	০	০	০

**জেলা সিভিল সার্জন অফিস এর ই-নথি কার্যক্রমের বিস্তারিত রিপোর্ট (০১-৩১ ডিসেম্বর, ২০১৮)**

ক্রম	অফিসের নাম	ডাক		নথি			পত্রজারিতে নিষ্পন্ন নোট			পত্রজারির সংখ্যা
		গৃহীত	নিষ্পন্ন	স্ব-উদ্যোগে সৃজিত নোট	ডাক থেকে সৃজিত নোট	নোটে নিষ্পন্ন	আন্তঃ সিস্টেম	ইমেইল ও অন্যান্য	মোট	
১	সিভিল সার্জন অফিস, কুড়িগ্রাম	৯	৩১	৬	১	৭	০	৭	৭	৯
২	জেলা সিভিল সার্জনের কার্যালয়, দিনাজপুর	৪	১	২	১	০	১	০	১	১
৩	জেলা সিভিল সার্জনের কার্যালয়, ব্রাহ্মণবাড়িয়া	১	০	০	০	০	০	০	০	০
৪	জেলা সিভিল সার্জনের কার্যালয়, যশোর	০	০	০	০	০	০	০	০	০
৫	জেলা সিভিল সার্জনের কার্যালয়, সুনামগঞ্জ	০	০	০	০	০	০	০	০	০
৬	জেলা সিভিল সার্জনের কার্যালয়, সিলেট	১	০	০	০	০	০	০	০	০
৭	জেলা সিভিল সার্জনের কার্যালয়, চট্টগ্রাম	১	০	০	০	০	০	০	০	০
৮	জেলা সিভিল সার্জনের কার্যালয়, রংপুর	৪	০	০	০	০	০	০	০	০
৯	জেলা সিভিল সার্জনের কার্যালয়, কুমিল্লা	১৫	০	০	০	০	০	০	০	০
১০	জেলা সিভিল সার্জনের কার্যালয়, মেহেরপুর	১	০	০	০	০	০	০	০	০
১১	জেলা সিভিল সার্জনের কার্যালয়, সাতক্ষীরা	৪	০	০	০	০	০	০	০	০
১২	জেলা সিভিল সার্জনের এর কার্যালয়, নওগাঁ	৩	০	০	০	০	০	০	০	০
১৩	সিভিল সার্জন এর কার্যালয়, জয়পুরহাট	৭	০	০	০	০	০	০	০	০
১৪	সিভিল সার্জনের কার্যালয়, রাজবাড়ী	০	০	০	০	০	০	০	০	০
১৫	জেলা সিভিল সার্জনের কার্যালয়, চাঁপাইনবাবগঞ্জ	০	০	০	০	০	০	০	০	০
১৬	সিভিল সার্জন অফিস, হবিগঞ্জ	০	০	০	০	০	০	০	০	০
১৭	জেলা সিভিল সার্জনের কার্যালয়, বান্দরবান	১	০	০	০	০	০	০	০	০
১৮	সিভিল সার্জনের কার্যালয়, গাজীপুর	২	০	০	০	০	০	০	০	০
১৯	সিভিল সার্জনের কার্যালয়, মৌলভীবাজার	১	০	০	০	০	০	০	০	০
২০	জেলা সিভিল সার্জনের কার্যালয়, নারায়ণগঞ্জ	০	০	০	০	০	০	০	০	০
২১	জেলা সিভিল সার্জনের কার্যালয়, ভোলা	০	০	০	০	০	০	০	০	০
২২	জেলা সিভিল সার্জনের কার্যালয়, বাগেরহাট	০	০	০	০	০	০	০	০	০
২৩	জেলা সিভিল সার্জনের কার্যালয়, লালমনিরহাট	৭	০	০	০	০	০	০	০	০
২৪	জেলা সিভিল সার্জনের কার্যালয়, কক্সবাজার	১	০	০	০	০	০	০	০	০
২৫	সিভিল সার্জনের কার্যালয়, ফরিদপুর	০	০	০	০	০	০	০	০	০
২৬	জেলা সিভিল সার্জনের কার্যালয়, নড়াইল	১১	০	০	০	০	০	০	০	০
২৭	সিভিল সার্জনের কার্যালয়, মানিকগঞ্জ	১	০	০	০	০	০	০	০	০
২৮	জেলা সিভিল সার্জনের কার্যালয়, মাগুরা	৯	০	০	০	০	০	০	০	০
২৯	সিভিল সার্জনের কার্যালয়, নাটোর	০	০	০	০	০	০	০	০	০
৩০	জেলা সিভিল সার্জনের কার্যালয়, কুষ্টিয়া	১১	০	০	০	০	০	০	০	০
৩১	জেলা সিভিল সার্জনের কার্যালয়, পঞ্চগড়	০	০	০	০	০	০	০	০	০
৩২	জেলা সিভিল সার্জনের কার্যালয়, রাজশাহী	০	০	০	০	০	০	০	০	০
৩৩	জেলা সিভিল সার্জনের কার্যালয়, ঝিনাইদহ	০	০	০	০	০	০	০	০	০
৩৪	সিভিল সার্জনের কার্যালয়, কিশোরগঞ্জ	০	০	০	০	০	০	০	০	০
৩৫	সিভিল সার্জন কার্যালয়, পাবনা	০	০	০	০	০	০	০	০	০
৩৬	জেলা সিভিল সার্জনের কার্যালয়, নীলফামারী	১	০	০	০	০	০	০	০	০
৩৭	জেলা সিভিল সার্জনের কার্যালয়, ঠাকুরগাঁও	১	০	০	০	০	০	০	০	০

**জেলা পরিবার পরিকল্পনা অফিস এর ই-নথি কার্যক্রমের বিস্তারিত রিপোর্ট (০১-৩১ ডিসেম্বর, ২০১৮)**

ক্রম	অফিসের নাম	ডাক		নথি			পত্রজারিতে নিষ্পন্ন নোট			পত্রজারির সংখ্যা
		গৃহীত	নিষ্পন্ন	স্ব-উদ্যোগে সৃজিত নোট	ডাক থেকে সৃজিত নোট	নোটে নিষ্পন্ন	আন্তঃ সিস্টেম	ইমেইল ও অন্যান্য	মোট	
১	জেলা পরিবার পরিকল্পনা কার্যালয়, নওগাঁ	২২	২১	১১	১৯	১৯	৭	৭	১৪	১৫
২	জেলা পরিবার পরিকল্পনা অফিস, দিনাজপুর	১৫	৬	২	৫	১	১	০	১	১
৩	জেলা পরিবার পরিকল্পনা কার্যালয়, ঝিনাইদহ	০	০	০	০	০	০	০	০	০
৪	জেলা পরিবার পরিকল্পনা কার্যালয়, পিরোজপুর	০	০	০	০	০	০	০	০	০
৫	জেলা পরিবার পরিকল্পনা কার্যালয়, যশোর	০	০	০	০	০	০	০	০	০
৬	জেলা পরিবার পরিকল্পনা কার্যালয়, খুলনা	০	০	০	০	০	০	০	০	০
৭	জেলা পরিবার পরিকল্পনা কার্যালয়, ঢাকা	০	০	০	০	০	০	০	০	০
৮	জেলা পরিবার পরিকল্পনা কার্যালয়, রাজশাহী	০	০	০	০	০	০	০	০	০
৯	জেলা পরিবার পরিকল্পনা কার্যালয়, মেহেরপুর	৫	০	০	০	০	০	০	০	০
১০	জেলা পরিবার পরিকল্পনা অফিস, কুড়িগ্রাম	৭	০	০	০	০	০	০	০	০
১১	জেলা পরিবার পরিকল্পনা কার্যালয়, রাজবাড়ী	১	০	০	০	০	০	০	০	০
১২	জেলা পরিবার পরিকল্পনা কার্যালয়, বান্দরবান	১	০	০	০	০	০	০	০	০
১৩	জেলা পরিবার পরিকল্পনা অফিস, জয়পুরহাট	৬	০	০	০	০	০	০	০	০
১৪	জেলা পরিবার পরিকল্পনা কার্যালয়, ফেনী	১	০	০	০	০	০	০	০	০
১৫	জেলা পরিবার পরিকল্পনা কার্যালয়, চাঁপাইনবাবগঞ্জ	১	০	০	০	০	০	০	০	০
১৬	জেলা পরিবার পরিকল্পনা কার্যালয়, ব্রাহ্মণবাড়িয়া	১	০	০	০	০	০	০	০	০
১৭	জেলা পরিবার পরিকল্পনা কার্যালয়, গাজীপুর	০	০	০	০	০	০	০	০	০
১৮	জেলা পরিবার পরিকল্পনা কার্যালয়, মাদারিপুর	০	০	০	০	০	০	০	০	০
১৯	জেলা পরিবার পরিকল্পনা কার্যালয়, মৌলভীবাজার	১	০	০	০	০	০	০	০	০
২০	জেলা পরিবার পরিকল্পনা কার্যালয়, ভোলা	০	০	০	০	০	০	০	০	০
২১	জেলা পরিবার পরিকল্পনা কার্যালয়, বাগেরহাট	০	০	০	০	০	০	০	০	০
২২	জেলা পরিবার পরিকল্পনা কার্যালয়, কক্সবাজার	৩	০	০	০	০	০	০	০	০
২৩	জেলা পরিবার পরিকল্পনা কার্যালয়, নড়াইল	৯	০	০	০	০	০	০	০	০
২৪	জেলা পরিবার পরিকল্পনা কার্যালয়, নারায়ণগঞ্জ	০	০	০	০	০	০	০	০	০
২৫	জেলা পরিবার পরিকল্পনা কার্যালয়, পাবনা	০	০	০	০	০	০	০	০	০
২৬	জেলা পরিবার পরিকল্পনা কার্যালয়, মাগুরা	৩	০	০	০	০	০	০	০	০
২৭	জেলা পরিবার পরিকল্পনা কার্যালয়, গোপালগঞ্জ	০	০	০	০	০	০	০	০	০
২৮	জেলা পরিবার পরিকল্পনা কার্যালয়, ফরিদপুর	০	০	০	০	০	০	০	০	০
২৯	জেলা পরিবার পরিকল্পনা কার্যালয়, কুষ্টিয়া	১	০	০	০	০	০	০	০	০
৩০	জেলা পরিবার পরিকল্পনা কার্যালয়, টাঙ্গাইল	০	০	০	০	০	০	০	০	০
৩১	জেলা পরিবার পরিকল্পনা কার্যালয়, সাতক্ষীরা	০	০	০	০	০	০	০	০	০
৩২	জেলা পরিবার পরিকল্পনা কার্যালয়, ময়মনসিংহ	০	০	০	০	০	০	০	০	০
৩৩	জেলা পরিবার পরিকল্পনা কার্যালয়, শেরপুর	১	০	০	০	০	০	০	০	০

৩৪	জেলা পরিবার পরিকল্পনা কার্যালয়, চুয়াডাঙ্গা	০	০	০	০	০	০	০	০	০
৩৫	জেলা পরিবার পরিকল্পনা অফিস, কুমিল্লা	১৪	০	০	০	০	০	০	০	০
৩৬	জেলা পরিবার পরিকল্পনা কার্যালয়, পটুয়াখালী	০	০	০	০	০	০	০	০	০
৩৭	জেলা পরিবার পরিকল্পনা কার্যালয়, কিশোরগঞ্জ	০	০	০	০	০	০	০	০	০
৩৮	জেলা পরিবার পরিকল্পনা কার্যালয়, নরসিংদী	১	০	০	০	০	০	০	০	০
৩৯	জেলা পরিবার পরিকল্পনা কার্যালয়, রংপুর	০	০	০	০	০	০	০	০	০
৪০	জেলা পরিবার পরিকল্পনা অফিস, নীলফামারী	১	০	০	০	০	০	০	০	০
৪১	জেলা পরিবার পরিকল্পনা কার্যালয়, ঠাকুরগাঁও	০	০	০	০	০	০	০	০	০

**জেলা খাদ্য নিয়ন্ত্রকের কার্যালয় এর ই-নথি কার্যক্রমের বিস্তারিত রিপোর্ট (০১-৩১ ডিসেম্বর, ২০১৮)**

ক্রম	অফিসের নাম	ডাক		নথি			পত্রজারিতে নিষ্পন্ন নোট			পত্রজারির সংখ্যা
		গৃহীত	নিষ্পন্ন	স্ব-উদ্যোগে সৃজিত নোট	ডাক থেকে সৃজিত নোট	নোটে নিষ্পন্ন	আন্তঃ সিস্টেম	ইমেইল ও অন্যান্য	মোট	
১	জেলা খাদ্য নিয়ন্ত্রকের কার্যালয়, ঝিনাইদহ	২	২	১	১	২	০	২	২	২
২	জেলা খাদ্য নিয়ন্ত্রকের কার্যালয়, দিনাজপুর	৬	৩	০	১	০	১	০	১	১
৩	জেলা খাদ্য নিয়ন্ত্রকের কার্যালয়, যশোর	০	০	০	০	০	০	০	০	০
৪	জেলা খাদ্য নিয়ন্ত্রকের কার্যালয়, সিলেট	১	০	০	০	০	০	০	০	০
৫	জেলা খাদ্য নিয়ন্ত্রকের কার্যালয়, কুষ্টিয়া	০	০	০	০	০	০	০	০	০
৬	জেলা খাদ্য নিয়ন্ত্রকের কার্যালয়, মেহেরপুর	০	০	০	০	০	০	০	০	০
৭	জেলা খাদ্য নিয়ন্ত্রকের কার্যালয়, নড়াইল	৯	০	০	০	০	০	০	০	০
৮	জেলা খাদ্য নিয়ন্ত্রকের কার্যালয়, জয়পুরহাট	৩	০	০	০	০	০	০	০	০
৯	জেলা খাদ্য নিয়ন্ত্রকের কার্যালয়, নাটোর	০	০	০	০	০	০	০	০	০
১০	জেলা খাদ্য নিয়ন্ত্রকের কার্যালয়, চাঁপাইনবাবগঞ্জ	২	০	০	০	০	০	০	০	০
১১	জেলা খাদ্য নিয়ন্ত্রকের কার্যালয়, পাবনা	১	০	০	০	০	০	০	০	০
১২	জেলা খাদ্য নিয়ন্ত্রকের কার্যালয়, রাজশাহী	০	০	০	০	০	০	০	০	০
১৩	জেলা খাদ্য নিয়ন্ত্রকের কার্যালয়, ঠাকুরগাঁও	২	০	০	০	০	০	০	০	০
১৪	জেলা খাদ্য নিয়ন্ত্রকের কার্যালয়, মৌলভীবাজার	৪	০	০	০	০	০	০	০	০
১৫	জেলা খাদ্য নিয়ন্ত্রকের কার্যালয়, সুনামগঞ্জ	০	০	০	০	০	০	০	০	০
১৬	জেলা খাদ্য নিয়ন্ত্রকের কার্যালয়, গাজীপুর	০	০	০	০	০	০	০	০	০
১৭	জেলা খাদ্য নিয়ন্ত্রকের কার্যালয়, কিশোরগঞ্জ	১	০	০	০	০	০	০	০	০
১৮	জেলা খাদ্য নিয়ন্ত্রকের কার্যালয়, মানিকগঞ্জ	০	০	০	০	০	০	০	০	০
১৯	জেলা খাদ্য নিয়ন্ত্রকের কার্যালয়, টাঙ্গাইল	২	০	০	০	০	০	০	০	০
২০	জেলা খাদ্য নিয়ন্ত্রকের কার্যালয়, ভোলা	১৭	০	০	০	০	০	০	০	০
২১	জেলা খাদ্য নিয়ন্ত্রকের কার্যালয়, পটুয়াখালী	২৪	০	০	০	০	০	০	০	০
২২	জেলা খাদ্য নিয়ন্ত্রকের কার্যালয়, কক্সবাজার	১	০	০	০	০	০	০	০	০
২৩	জেলা খাদ্য নিয়ন্ত্রকের কার্যালয়, ফেনী	০	০	০	০	০	০	০	০	০
২৪	জেলা খাদ্য নিয়ন্ত্রকের কার্যালয়, কুমিল্লা	১৯	০	০	০	০	০	০	০	০
২৫	জেলা খাদ্য নিয়ন্ত্রকের কার্যালয়, লালমনিরহাট	১	০	০	০	০	০	০	০	০
২৬	জেলা খাদ্য নিয়ন্ত্রকের দপ্তর, কুড়িগ্রাম	৮	০	০	০	০	০	০	০	০
২৭	জেলা খাদ্য নিয়ন্ত্রকের কার্যালয়, শরীয়তপুর	০	০	০	০	০	০	০	০	০
২৮	জেলা খাদ্য নিয়ন্ত্রকের কার্যালয়, নওগাঁ	৫	০	০	০	০	০	০	০	০
২৯	জেলা খাদ্য নিয়ন্ত্রকের কার্যালয়, পঞ্চগড়	০	০	০	০	০	০	০	০	০
৩০	জেলা খাদ্য নিয়ন্ত্রকের কার্যালয়, চুয়াডাঙ্গা	০	০	০	০	০	০	০	০	০

জেলা ফায়ার সার্ভিস এন্ড সিভিল ডিফেন্স অফিস এর ই-নথি কার্যক্রমের বিস্তারিত রিপোর্ট (০১-০১ ডিসেম্বর, ২০১৮)

ক্রম	অফিসের নাম	ডাক		নথি			পত্রজারিতে নিষ্পন্ন নোট			পত্রজারির সংখ্যা
		গৃহীত	নিষ্পন্ন	স্ব-উদ্যোগে সৃজিত নোট	ডাক থেকে সৃজিত নোট	নোটে নিষ্পন্ন	আন্তঃ সিস্টেম	ইমেইল ও অন্যান্য	মোট	
১	ফায়ার সার্ভিস ও সিভিল ডিফেন্স, নওগাঁ	০	০	০	০	০	০	০	০	০
২	উপ-সহকারী পরিচালকের দপ্তর ফায়ার সার্ভিস ও সিভিল ডিফেন্স, নড়াইল	৯	০	০	০	০	০	০	০	০
৩	ফায়ার সার্ভিস ও সিভিল ডিফেন্স, সুনামগঞ্জ	০	০	০	০	০	০	০	০	০
৪	ফায়ার সার্ভিস ও সিভিল ডিফেন্স, পাবনা	১	০	০	০	০	০	০	০	০
৫	ফায়ার সার্ভিস ও সিভিল ডিফেন্স, হবিগঞ্জ	০	০	০	০	০	০	০	০	০
৬	ফায়ার সার্ভিস ও সিভিল ডিফেন্স, পটুয়াখালী	০	০	০	০	০	০	০	০	০
৭	ফায়ার সার্ভিস ও সিভিল ডিফেন্স, নাটোর	০	০	০	০	০	০	০	০	০
৮	ফায়ার সার্ভিস ও সিভিল ডিফেন্স, মৌলভীবাজার	০	০	০	০	০	০	০	০	০
৯	ফায়ার সার্ভিস ও সিভিল ডিফেন্স, চুয়াডাঙ্গা	০	০	০	০	০	০	০	০	০
১০	ফায়ার সার্ভিস ও সিভিল ডিফেন্স, কুমিল্লা	০	০	০	০	০	০	০	০	০
১১	ফায়ার সার্ভিস ও সিভিল ডিফেন্স, মানিকগঞ্জ	০	০	০	০	০	০	০	০	০

কেন্দ্রীয় কারাগার (জেলা কার্যালয়) এর ই-নথি কার্যক্রমের বিস্তারিত রিপোর্ট (০১-৩১ ডিসেম্বর, ২০১৮)

ক্রম	অফিসের নাম	ডাক		নথি			পত্রজারিতে নিষ্পন্ন নোট			পত্রজারির সংখ্যা
		গৃহীত	নিষ্পন্ন	স্ব- উদ্যোগে সৃজিত নোট	ডাক থেকে সৃজিত নোট	নোটে নিষ্পন্ন	আন্তঃ সিস্টেম	ইমেইল ও অন্যান্য	মোট	
১	কেন্দ্রীয় কারাগার, রংপুর	০	০	০	০	০	০	০	০	০
২	কেন্দ্রীয় কারাগার, নওগাঁ	১	০	০	০	০	০	০	০	০
৩	কেন্দ্রীয় কারাগার, কুমিল্লা	১	০	০	০	০	০	০	০	০
৪	কেন্দ্রীয় কারাগার, মৌলভীবাজার	১	০	০	০	০	০	০	০	০
৫	কেন্দ্রীয় কারাগার, পাবনা	০	০	০	০	০	০	০	০	০
৬	কেন্দ্রীয় কারাগার, হবিগঞ্জ	১	০	০	০	০	০	০	০	০
৭	কেন্দ্রীয় কারাগার, মানিকগঞ্জ	০	০	০	০	০	০	০	০	০
৮	কেন্দ্রীয় কারাগার, রাজশাহী	০	০	০	০	০	০	০	০	০
৯	কেন্দ্রীয় কারাগার, কুষ্টিয়া	০	০	০	০	০	০	০	০	০
১০	কেন্দ্রীয় কারাগার, চুয়াডাঙ্গা	০	০	০	০	০	০	০	০	০
১১	কেন্দ্রীয় কারাগার, ঝিনাইদহ	২	০	০	০	০	০	০	০	০

সড়ক ও জনপথ অধিদপ্তর,(জেলা কার্যালয়) এর ই-নথি কার্যক্রমের বিস্তারিত রিপোর্ট (০১-৩১ ডিসেম্বর, ২০১৮)

ক্রম	অফিসের নাম	ডাক		নথি			পত্রজারিতে নিষ্পন্ন নোট			পত্রজারির সংখ্যা
		গৃহীত	নিষ্পন্ন	স্ব-উদ্যোগে সৃজিত নোট	ডাক থেকে সৃজিত নোট	নোটে নিষ্পন্ন	আন্তঃ সিস্টেম	ইমেইল ও অন্যান্য	মোট	
১	নির্বাহী প্রকৌশলীর কার্যালয়, সড়ক ও জনপদ অধিদপ্তর, যশোর	০	০	০	০	০	০	০	০	০
২	সড়ক ও জনপদ অধিদপ্তর, সিলেট জেলা	০	০	০	০	০	০	০	০	০
৩	সড়ক ও জনপদ অধিদপ্তর, কুমিল্লা জেলা	১৬	০	০	০	০	০	০	০	০
৪	সড়ক ও জনপদ অধিদপ্তর, ফরিদপুর জেলা	০	০	০	০	০	০	০	০	০
৫	নির্বাহী প্রকৌশলীর কার্যালয়, সড়ক ও জনপদ অধিদপ্তর, মেহেরপুর	০	০	০	০	০	০	০	০	০
৬	নির্বাহী প্রকৌশলীর কার্যালয়, সড়ক বিভাগ, জয়পুরহাট	০	০	০	০	০	০	০	০	০
৭	সড়ক বিভাগ, পিরোজপুর জেলা	১	০	০	০	০	০	০	০	০
৮	সড়ক বিভাগ, বান্দরবান পার্বত্য জেলা	০	০	০	০	০	০	০	০	০
৯	সড়ক বিভাগ, নড়াইল	৯	০	০	০	০	০	০	০	০
১০	সড়ক বিভাগ, ব্রাহ্মণবাড়িয়া।	০	০	০	০	০	০	০	০	০
১১	সড়ক বিভাগ, সাতক্ষীরা	০	০	০	০	০	০	০	০	০
১২	সড়ক বিভাগ, লালমনিরহাট	১	০	০	০	০	০	০	০	০
১৩	সড়ক বিভাগ, পঞ্চগড়	০	০	০	০	০	০	০	০	০
১৪	সড়ক বিভাগ, নাটোর	০	০	০	০	০	০	০	০	০
১৫	সড়ক ও জনপথ বিভাগ, বাগেরহাট	০	০	০	০	০	০	০	০	০
১৬	সড়ক বিভাগ, পাবনা	০	০	০	০	০	০	০	০	০
১৭	প্রধান প্রকৌশলীর কার্যালয়, সড়ক ও জনপথ বিভাগ, নওগাঁ	২	০	০	০	০	০	০	০	০
১৮	সড়ক বিভাগ, নারায়ণগঞ্জ	০	০	০	০	০	০	০	০	০
১৯	নির্বাহী প্রকৌশলীর কার্যালয়, সড়ক বিভাগ, কুষ্টিয়া	৬	০	০	০	০	০	০	০	০
২০	সড়ক বিভাগ, মাদারীপুর	০	০	০	০	০	০	০	০	০
২১	সড়ক বিভাগ, গাজীপুর	১	০	০	০	০	০	০	০	০
২২	সড়ক বিভাগ, গোপালগঞ্জ	১	০	০	০	০	০	০	০	০
২৩	সড়ক বিভাগ, হবিগঞ্জ	০	০	০	০	০	০	০	০	০
২৪	সড়ক বিভাগ, কিশোরগঞ্জ	০	০	০	০	০	০	০	০	০
২৫	সড়ক বিভাগ, রাজবাড়ী	০	০	০	০	০	০	০	০	০
২৬	সড়ক বিভাগ, মৌলভীবাজার	০	০	০	০	০	০	০	০	০
২৭	সড়ক বিভাগ, কুড়িগ্রাম	৭	০	০	০	০	০	০	০	০
২৮	নির্বাহী প্রকৌশলীর কার্যালয়, সড়ক ও জনপদ বিভাগ, ঠাকুরগাঁও	০	০	০	০	০	০	০	০	০
২৯	সড়ক বিভাগ, রাজশাহী	০	০	০	০	০	০	০	০	০
৩০	সড়ক বিভাগ, মানিকগঞ্জ	০	০	০	০	০	০	০	০	০
৩১	সড়ক বিভাগ, সুনামগঞ্জ	০	০	০	০	০	০	০	০	০



কলকারখানা ও প্রতিষ্ঠান পরিদর্শন অধিদপ্তর, জেলা অফিস এর ই-নথি কার্যক্রমের বিস্তারিত রিপোর্ট (০১-৩১ ডিসেম্বর, ২০১৮)

ক্রম	অফিসের নাম	ডাক		নথি			পত্রজারিতে নিষ্পন্ন নোট			পত্রজারির সংখ্যা
		গৃহীত	নিষ্পন্ন	স্ব- উদ্যোগে সৃজিত নোট	ডাক থেকে সৃজিত নোট	নোটে নিষ্পন্ন	আন্তঃ সিস্টেম	ইমেইল ও অন্যান্য	মোট	
১	কলকারখানা ও প্রতিষ্ঠান পরিদর্শন অধিদপ্তর, উপমহাপরিদর্শকের কার্যালয়, রাজশাহী	১০১	১৫৫	৪০৫	১১৪	১০৮	১৯	১৭২	১৯১	২০০
২	কলকারখানা ও প্রতিষ্ঠান পরিদর্শন অধিদপ্তর, উপমহাপরিদর্শকের কার্যালয়, নরসিংদী	২০	৪১	১৪	৩৮	৬০	১৩	০	১৩	১৪
৩	কলকারখানা ও প্রতিষ্ঠান পরিদর্শন অধিদপ্তর, উপমহাপরিদর্শকের কার্যালয়, কিশোরগঞ্জ	০	০	০	০	০	০	০	০	০
৪	কলকারখানা ও প্রতিষ্ঠান পরিদর্শন অধিদপ্তর, উপমহাপরিদর্শকের কার্যালয়, টাঙ্গাইল	১৯	০	০	০	০	০	০	০	০

শেখ রাসেল শিশু প্রশিক্ষণ ও পুনর্বাসন কেন্দ্র, জেলা অফিস এর ই-নথি কার্যক্রমের বিস্তারিত রিপোর্ট (০১-৩১ ডিসেম্বর, ২০১৮)

ক্রম	অফিসের নাম	ডাক		নথি			পত্রজারিতে নিষ্পন্ন নোট			পত্রজারির সংখ্যা
		গৃহীত	নিষ্পন্ন	স্ব-উদ্যোগে সৃজিত নোট	ডাক থেকে সৃজিত নোট	নোটে নিষ্পন্ন	আন্তঃ সিস্টেম	ইমেইল ও অন্যান্য	নোট	
১	শেখ রাসেল শিশু প্রশিক্ষণ ও পুনর্বাসন কেন্দ্র, ফরিদপুর	২	১	১২	১	৭	৭	০	৭	৮
২	শেখ রাসেল শিশু প্রশিক্ষণ ও পুনর্বাসন কেন্দ্র, বরিশাল	৮	৬	৮	২	৪	৫	০	৫	৬
৩	শেখ রাসেল শিশু প্রশিক্ষণ ও পুনর্বাসন কেন্দ্র, রাজশাহী	৩	২	৪	১	৪	২	০	২	২
৪	শেখ রাসেল শিশু প্রশিক্ষণ ও পুনর্বাসন কেন্দ্র, কক্সবাজার	৪	৫	১৪	১	০	১	০	১	২
৫	শেখ রাসেল শিশু প্রশিক্ষণ ও পুনর্বাসন কেন্দ্র, বরগুনা	৩	০	০	০	০	০	০	০	০
৬	শেখ রাসেল শিশু প্রশিক্ষণ ও পুনর্বাসন কেন্দ্র, খুলনা	৬	০	০	০	০	০	০	০	০
৭	শেখ রাসেল শিশু প্রশিক্ষণ ও পুনর্বাসন কেন্দ্র, গাজীপুর	৩	০	০	০	০	০	০	০	০
৮	শেখ রাসেল শিশু প্রশিক্ষণ ও পুনর্বাসন কেন্দ্র, চট্টগ্রাম	২	০	০	০	০	০	০	০	০
৯	শেখ রাসেল শিশু প্রশিক্ষণ ও পুনর্বাসন কেন্দ্র, রংপুর	১৩	০	০	০	০	০	০	০	০
১০	শেখ রাসেল শিশু প্রশিক্ষণ ও পুনর্বাসন কেন্দ্র, কুষ্টিয়া	১	০	০	০	০	০	০	০	০
১১	শেখ রাসেল শিশু প্রশিক্ষণ ও পুনর্বাসন কেন্দ্র, সিলেট	১	০	০	০	০	০	০	০	০

বিভাগীয় কৃষি বিপণন কার্যালয় এর ই-নথি কার্যক্রমের বিস্তারিত রিপোর্ট (০১-৩১ ডিসেম্বর, ২০১৮)

ক্রম	অফিসের নাম	ডাক		নথি			পত্রজারিতে নিষ্পন্ন নোট			পত্রজারির সংখ্যা
		গৃহীত	নিষ্পন্ন	স্ব-উদ্যোগে সৃজিত নোট	ডাক থেকে সৃজিত নোট	নোটে নিষ্পন্ন	আন্তঃ সিস্টেম	ইমেইল ও অন্যান্য	মোট	
১	বিভাগীয় কৃষি বিপণন কার্যালয়, চট্টগ্রাম	৪৭	১০৯	১২১	৯১	১৯৫	৮৩	০	৮৩	৮৩
২	বিভাগীয় কৃষি বিপণন কার্যালয়, ঢাকা	১১৬	১১২	১৭১	৬	১১৭	১১৩	০	১১৩	১১৩
৩	বিভাগীয় কৃষি বিপণন কার্যালয়, খুলনা	২৯১	২৯৯	৯০	৬	৮৫	৮০	২	৮২	৮৩
৪	বিভাগীয় কৃষি বিপণন কার্যালয়, বরিশাল	৯৪	৫৯	৭৭	৯	৭৪	৭৭	৩	৮০	৮৫
৫	বিভাগীয় কৃষি বিপণন কার্যালয়, রাজশাহী	১৬৭	১৫১	৭৮	২০	৮৭	৪৮	০	৪৮	৫৩
৬	বিভাগীয় কৃষি বিপণন কার্যালয়, সিলেট	১১৫	১৪১	৫৮	৮	১	৫৭	০	৫৭	৬২
৭	বিভাগীয় কৃষি বিপণন কার্যালয়, রংপুর	৮৩	১৪৩	৩৩	১৩	৩০	৩২	১	৩৩	৩৩

**জোনাল সেটেলমেন্ট অফিস এর ই-নথি কার্যক্রমের বিস্তারিত রিপোর্ট (০১-৩১ ডিসেম্বর, ২০১৮)**

ক্রম	অফিসের নাম	ডাক		নথি			পত্রজারিতে নিষ্পন্ন নোট			পত্রজারির সংখ্যা
		গৃহীত	নিষ্পন্ন	স্ব-উদ্যোগে সৃজিত নোট	ডাক থেকে সৃজিত নোট	নোটে নিষ্পন্ন	আন্তঃ সিস্টেম	ইমেইল ও অন্যান্য	মোট	
১	জোনাল সেটেলমেন্ট অফিস, রংপুর	১২৬	১২৭	১৪৫	৪৩	১০৮	৪৫	৬০	১০৫	১০৬
২	জোনাল সেটেলমেন্ট অফিস, দিনাজপুর	১০৩	৯৭	১২০	৩০	৬০	১৬	৩১	৪৭	৪৮
৩	জোনাল সেটেলমেন্ট অফিস, ঢাকা	১২৬	৬৪	৪৭	৪৪	৫৫	১৭	৯	২৬	৩১
৪	জোনাল সেটেলমেন্ট অফিস, সিলেট	২	২	৫২	১	৩২	২০	৭	২৭	২৭
৫	জোনাল সেটেলমেন্ট অফিস, খুলনা	২১	৪৬	২২	২৭	২৩	৩	১৪	১৭	১৭
৬	জোনাল সেটেলমেন্ট অফিস, ফরিদপুর	১১	১৩	১৫	১১	১৪	১০	৮	১৮	১৮
৭	জোনাল সেটেলমেন্ট অফিস, ময়মনসিংহ	৯	১৩	৮	৬	৯	৩	৫	৮	৮
৮	জোনাল সেটেলমেন্ট অফিস, যশোর	১	৩	২	২	১	২	০	২	২
৯	জোনাল সেটেলমেন্ট অফিস, রাজশাহী	৮	৭	০	১	১	১	০	১	১
১০	জোনাল সেটেলমেন্ট অফিস, পাবনা	১	১	১	১	১	০	০	০	০
১১	জোনাল সেটেলমেন্ট অফিস, বগুড়া	৪	০	০	০	০	০	০	০	০
১২	জোনাল সেটেলমেন্ট অফিস, কুষ্টিয়া	০	০	০	০	০	০	০	০	০
১৩	জোনাল সেটেলমেন্ট অফিস, জামালপুর	১	০	০	০	০	০	০	০	০
১৪	জোনাল সেটেলমেন্ট অফিস, পটুয়াখালী	১	০	০	০	০	০	০	০	০
১৫	জোনাল সেটেলমেন্ট অফিস, চট্টগ্রাম	০	০	০	০	০	০	০	০	০
১৬	জোনাল সেটেলমেন্ট অফিস, টাঙ্গাইল	০	০	০	০	০	০	০	০	০
১৭	জোনাল সেটেলমেন্ট অফিস, নোয়াখালী	০	০	০	০	০	০	০	০	০
১৮	জোনাল সেটেলমেন্ট অফিস, কুমিল্লা	১২	০	০	০	০	০	০	০	০
১৯	জোনাল সেটেলমেন্ট অফিস, বরিশাল	৩	১৯	০	০	০	০	০	০	০

দিয়ারা অপারেশন অফিস এর ই-নথি কার্যক্রমের বিস্তারিত রিপোর্ট (০১-৩১ ডিসেম্বর, ২০১৮)

ক্রম	অফিসের নাম	ডাক		নথি			পত্রজারিতে নিষ্পন্ন নোট			পত্রজারির সংখ্যা
		গৃহীত	নিষ্পন্ন	স্ব- উদ্যোগে সৃজিত নোট	ডাক থেকে সৃজিত নোট	নোটে নিষ্পন্ন	আন্তঃ সিস্টেম	ইমেইল ও অন্যান্য	মোট	
১	দিয়ারা অপারেশন, ঢাকা	৩	৪	১	১	০	০	০	০	০
২	দিয়ারা অপারেশন, বরিশাল	০	০	০	০	০	০	০	০	০
৩	দিয়ারা অপারেশন, চট্টগ্রাম	০	০	০	০	০	০	০	০	০
৪	দিয়ারা অপারেশন, রাজশাহী	০	০	০	০	০	০	০	০	০
৫	দিয়ারা অপারেশন, নরসিংদী	০	০	০	০	০	০	০	০	০

আঞ্চলিক লোক প্রশাসন প্রশিক্ষণ কেন্দ্র এর ই-নথি কার্যক্রমের বিস্তারিত রিপোর্ট (০১-৩১ ডিসেম্বর, ২০১৮)

ক্রম	অফিসের নাম	ডাক		নথি			পত্রজারিতে নিষ্পন্ন নোট			পত্রজারির সংখ্যা
		গৃহীত	নিষ্পন্ন	স্ব- উদ্যোগে সৃজিত নোট	ডাক থেকে সৃজিত নোট	নোটে নিষ্পন্ন	আন্তঃ সিস্টেম	ইমেইল ও অন্যান্য	মোট	
১	আঞ্চলিক লোক প্রশাসন প্রশিক্ষণ কেন্দ্র, রাজশাহী	৩৩	২৯	৬২	০	৫২	৩০	০	৩০	৩৩
২	আঞ্চলিক লোক প্রশাসন প্রশিক্ষণ কেন্দ্র, চট্টগ্রাম	১৮	১৪	২৯	৩	৩১	১১	৩	১৪	১৫
৩	আঞ্চলিক লোক প্রশাসন প্রশিক্ষণ কেন্দ্র, ঢাকা	১৯	৯	১৯	১	১০	১০	০	১০	১২
৪	আঞ্চলিক লোক প্রশাসন প্রশিক্ষণ কেন্দ্র, খুলনা	২১	৯০	৭	৬	৫	০	০	০	২

বিভাগীয় পরিচালকের কার্যালয়,সমাজসেবা এর ই-নথি কার্যক্রমের বিস্তারিত রিপোর্ট (০১-৩১ ডিসেম্বর, ২০১৮)

ক্রম	অফিসের নাম	ডাক		নথি			পত্রজারিতে নিষ্পন্ন নোট			পত্রজারির সংখ্যা
		গৃহীত	নিষ্পন্ন	স্ব- উদ্যোগে সৃজিত নোট	ডাক থেকে সৃজিত নোট	নোটে নিষ্পন্ন	আন্তঃ সিস্টেম	ইমেইল ও অন্যান্য	মোট	
১	বিভাগীয় পরিচালকের কার্যালয়,সমাজসেবা অধিদফতর,রাজশাহী	২৪২	২৬৮	১০৯	১৮৩	২২২	৭২	০	৭২	৭৩
২	বিভাগীয় পরিচালকের কার্যালয়,সমাজসেবা অধিদফতর,চট্টগ্রাম	৪০৫	৩৫১	৫৫	৪৯	৭৯	৫৬	২	৫৮	৫৮
৩	বিভাগীয় পরিচালকের কার্যালয়,সমাজসেবা অধিদফতর,খুলনা	২৫৫	১৩৫	৫০	১০৫	১৩৬	১৯	০	১৯	১৯
৪	বিভাগীয় পরিচালকের কার্যালয়,সমাজসেবা অধিদফতর,বরিশাল	২৭৭	৩৬২	৩৫	৬৫	৪৪	২২	০	২২	২২
৫	বিভাগীয় পরিচালকের কার্যালয়,সমাজসেবা অধিদফতর,ময়মনসিংহ	১৫০	১৩৩	৫২	২৪	৬১	২৫	০	২৫	২৫
৬	বিভাগীয় পরিচালকের কার্যালয়,সমাজসেবা অধিদফতর,ঢাকা	২৬৯	১৯৮	২৬	২৪	২৮	২৯	০	২৯	২৯
৭	বিভাগীয় পরিচালকের কার্যালয়,সমাজসেবা অধিদফতর,সিলেট	১১৮	১৪৩	৪২	৯	৩৩	৩০	০	৩০	৩২
৮	বিভাগীয় পরিচালকের কার্যালয়,সমাজসেবা অধিদফতর,রংপুর	১৭১	১৫৫	৩	১০	১৩	১২	০	১২	১২

নগর উন্নয়ন অধিদপ্তর, আঞ্চলিক অফিস এর ই-নথি কার্যক্রমের বিস্তারিত রিপোর্ট (০১-৩১ ডিসেম্বর, ২০১৮)

ক্রম	অফিসের নাম	ডাক		নথি			পত্রজারিতে নিষ্পন্ন নোট			পত্রজারির সংখ্যা
		গৃহীত	নিষ্পন্ন	স্ব-উদ্যোগে সৃজিত নোট	ডাক থেকে সৃজিত নোট	নোটে নিষ্পন্ন	আন্তঃ সিস্টেম	ইমেইল ও অন্যান্য	মোট	
১	খুলনা আঞ্চলিক অফিস, নগর উন্নয়ন অধিদপ্তর, খুলনা	১১৯	১২৯	৯৫	২৩	৮১	৭৫	২	৭৭	৭৯
২	রাজশাহী আঞ্চলিক অফিস, নগর উন্নয়ন অধিদপ্তর, রাজশাহী	২৯	২৭	৮৫	৬	৫০	৬৬	৫	৭১	৭১
৩	বরিশাল আঞ্চলিক অফিস, নগর উন্নয়ন অধিদপ্তর, বরিশাল	১৭	২০	৫৬	১১	৪৪	২১	১৬	৩৭	৪০
৪	কক্সবাজার আঞ্চলিক অফিস, নগর উন্নয়ন অধিদপ্তর, কক্সবাজার	৩৩	৩৪	১৮	২৫	১৯	১৩	৫	১৮	২৩
৫	সিলেট আঞ্চলিক অফিস, নগর উন্নয়ন অধিদপ্তর, সিলেট	২৫	২৯	৫	২৪	৬	১৯	০	১৯	১৯



মাধ্যমিক ও উচ্চ শিক্ষা অঞ্চলিক অফিস এর ই-নথি কার্যক্রমের বিস্তারিত রিপোর্ট (০১-৩১ ডিসেম্বর, ২০১৮)

ক্রম	অফিসের নাম	ডাক		নথি			পত্রজারিতে নিষ্পন্ন নোট			পত্রজারির সংখ্যা
		গৃহীত	নিষ্পন্ন	স্ব-উদ্যোগে সৃজিত নোট	ডাক থেকে সৃজিত নোট	নোটে নিষ্পন্ন	আন্তঃ সিস্টেম	ইমেইল ও অন্যান্য	মোট	
১	মাধ্যমিক ও উচ্চ শিক্ষা কুমিল্লা অঞ্চল, কুমিল্লা	৫৭	৫০	৫	৪০	৪	৫	০	৫	৫
২	মাধ্যমিক ও উচ্চ শিক্ষা চট্টগ্রাম অঞ্চল, চট্টগ্রাম	১২	১০	৫	৫	৫	৪	০	৪	৪
৩	মাধ্যমিক ও উচ্চ শিক্ষা সিলেট অঞ্চল, সিলেট	৯	৩	০	৩	০	০	০	০	০
৪	মাধ্যমিক ও উচ্চ শিক্ষা রাজশাহী অঞ্চল, রাজশাহী	৩	০	০	০	০	০	০	০	০
৫	মাধ্যমিক ও উচ্চ শিক্ষা খুলনা অঞ্চল, খুলনা	১	০	০	০	০	০	০	০	০
৬	মাধ্যমিক ও উচ্চ শিক্ষা ঢাকা অঞ্চল, ঢাকা	৭	০	০	০	০	০	০	০	০
৭	মাধ্যমিক ও উচ্চ শিক্ষা রংপুর অঞ্চল, রংপুর	৩	১২১	০	০	০	০	০	০	০
৮	মাধ্যমিক ও উচ্চ শিক্ষা ময়মনসিংহ অঞ্চল, ময়মনসিংহ	১	০	০	০	০	০	০	০	০
৯	মাধ্যমিক ও উচ্চ শিক্ষা বরিশাল অঞ্চল, বরিশাল	২	০	০	০	০	০	০	০	০

বিভাগীয় প্রাথমিক শিক্ষা কার্যালয় এর ই-নথি কার্যক্রমের বিস্তারিত রিপোর্ট (০১-৩১ ডিসেম্বর, ২০১৮)

ক্রম	অফিসের নাম	ডাক		নথি			পত্রজারিতে নিষ্পন্ন নোট			পত্রজারির সংখ্যা
		গৃহীত	নিষ্পন্ন	স্ব-উদ্যোগে সৃজিত নোট	ডাক থেকে সৃজিত নোট	নোটে নিষ্পন্ন	আন্তঃ সিস্টেম	ইমেইল ও অন্যান্য	মোট	
১	বিভাগীয় প্রাথমিক শিক্ষা কার্যালয়, ঢাকা	১২	১৭	৭	৮	৪	৪	০	৪	৪
২	বিভাগীয় উপপরিচালকের কার্যালয়, প্রাথমিক শিক্ষা, সিলেট	৬	৫	১	৩	৩	০	৩	৩	৩
৩	বিভাগীয় উপপরিচালকের কার্যালয়, প্রাথমিক শিক্ষা, চট্টগ্রাম	৭	৩	১	২	১	২	০	২	২
৪	বিভাগীয় উপপরিচালকের কার্যালয়, প্রাথমিক শিক্ষা, খুলনা	৬	৮	১	২	০	০	০	০	০
৫	বিভাগীয় উপপরিচালকের কার্যালয়, প্রাথমিক শিক্ষা, রংপুর	১১	০	০	০	০	০	০	০	০
৬	বিভাগীয় উপপরিচালকের কার্যালয়, প্রাথমিক শিক্ষা, রাজশাহী	৮	০	০	০	০	০	০	০	০
৭	বিভাগীয় উপপরিচালকের কার্যালয়, প্রাথমিক শিক্ষা, বরিশাল	৫	০	০	০	০	০	০	০	০

বাংলাদেশ কম্পিউটার কাউন্সিল, আঞ্চলিক কার্যালয় এর ই-নথি কার্যক্রমের বিস্তারিত রিপোর্ট (০১-৩১ ডিসেম্বর, ২০১৮)

ক্রম	অফিসের নাম	ডাক		নথি			পত্রজারিতে নিষ্পন্ন নোট			পত্রজারির সংখ্যা
		গৃহীত	নিষ্পন্ন	স্ব- উদ্যোগে সৃজিত নোট	ডাক থেকে সৃজিত নোট	নোটে নিষ্পন্ন	আন্তঃ সিস্টেম	ইমেইল ও অন্যান্য	মোট	
১	বাংলাদেশ কম্পিউটার কাউন্সিল, আঞ্চলিক কার্যালয়, ফরিদপুর	০	০	১৪	০	১০	৭	০	৭	৭
২	বাংলাদেশ কম্পিউটার কাউন্সিল, আঞ্চলিক কার্যালয়, বরিশাল	৮	৪	১০	৪	৯	৫	০	৫	৫
৩	বাংলাদেশ কম্পিউটার কাউন্সিল, আঞ্চলিক কার্যালয়, সিলেট	২	৩	২৭	০	২৭	২	০	২	২
৪	বাংলাদেশ কম্পিউটার কাউন্সিল, আঞ্চলিক কার্যালয়, চট্টগ্রাম	০	১৯	৩	২	২	১	০	১	১
৫	বাংলাদেশ কম্পিউটার কাউন্সিল, আঞ্চলিক কার্যালয়, রাজশাহী	০	০	১	০	০	১	০	১	১
৬	বাংলাদেশ কম্পিউটার কাউন্সিল, আঞ্চলিক কার্যালয়, খুলনা	০	০	১	০	০	০	০	০	১

বাংলাদেশ ধান গবেষণা ইনস্টিটিউট এর ই-নথি কার্যক্রমের বিস্তারিত রিপোর্ট (০১ – ৩১ ডিসেম্বর, ২০১৮)

ক্রম	অফিসের নাম	ডাক		নথি			পত্রজারিতে নিষ্পন্ন নোট			পত্রজারির সংখ্যা
		গৃহীত	নিষ্পন্ন	স্ব-উদ্যোগে সৃজিত নোট	ডাক থেকে সৃজিত নোট	নোটে নিষ্পন্ন	আন্তঃ সিস্টেম	ইমেইল ও অন্যান্য	মোট	
১	বাংলাদেশ ধান গবেষণা ইনস্টিটিউট, আঞ্চলিক কার্যালয়, রাজশাহী	০	০	০	০	০	০	০	০	০
২	বাংলাদেশ ধান গবেষণা ইনস্টিটিউট, আঞ্চলিক কার্যালয়, কুমিল্লা	০	০	০	০	০	০	০	০	০
৩	বাংলাদেশ ধান গবেষণা ইনস্টিটিউট, আঞ্চলিক কার্যালয়, বরিশাল	০	০	০	০	০	০	০	০	০
৪	বাংলাদেশ ধান গবেষণা ইনস্টিটিউট, আঞ্চলিক কার্যালয়, সোনাগাজী, ফেনী	০	০	০	০	০	০	০	০	০
৫	বাংলাদেশ ধান গবেষণা ইনস্টিটিউট, আঞ্চলিক কার্যালয়, হবিগঞ্জ	০	০	০	০	০	০	০	০	০
৬	বাংলাদেশ ধান গবেষণা ইনস্টিটিউট, আঞ্চলিক কার্যালয়, ভাঙ্গা, ফরিদপুর	০	০	০	০	০	০	০	০	০
৭	বাংলাদেশ ধান গবেষণা ইনস্টিটিউট, আঞ্চলিক কার্যালয়, রংপুর	০	০	০	০	০	০	০	০	০
৮	বাংলাদেশ ধান গবেষণা ইনস্টিটিউট, আঞ্চলিক কার্যালয়, কুষ্টিয়া	০	০	০	০	০	০	০	০	০
৯	বাংলাদেশ ধান গবেষণা ইনস্টিটিউট, আঞ্চলিক কার্যালয়, সাতক্ষীরা	০	০	০	০	০	০	০	০	০

আঞ্চলিক খাদ্য নিয়ন্ত্রকের কার্যালয় এর ই-নথি কার্যক্রমের বিস্তারিত রিপোর্ট (০১-৩১ ডিসেম্বর, ২০১৮)

ক্রম	অফিসের নাম	ডাক		নথি			পত্রজারিতে নিষ্পন্ন নোট			পত্রজারির সংখ্যা
		গৃহীত	নিষ্পন্ন	স্ব-উদ্যোগে সৃজিত নোট	ডাক থেকে সৃজিত নোট	নোটে নিষ্পন্ন	আন্তঃ সিস্টেম	ইমেইল ও অন্যান্য	মোট	
১	আঞ্চলিক খাদ্য নিয়ন্ত্রকের কার্যালয়, বরিশাল	১৪৯	১৪৫	৩১	৬০	১৭	৭৬	৩	৭৯	৭৯
২	আঞ্চলিক খাদ্য নিয়ন্ত্রকের কার্যালয়, ঢাকা	১৮	২০	১০	১৫	০	১২	৪	১৬	১৬
৩	আঞ্চলিক খাদ্য নিয়ন্ত্রকের কার্যালয়, রাজশাহী	২	০	০	০	০	০	০	০	০
৪	আঞ্চলিক খাদ্য নিয়ন্ত্রকের কার্যালয়, রংপুর	৩	০	০	০	০	০	০	০	০
৫	আঞ্চলিক খাদ্য নিয়ন্ত্রকের কার্যালয়, সিলেট	২	০	০	০	০	০	০	০	০
৬	আঞ্চলিক খাদ্য নিয়ন্ত্রকের কার্যালয়, খুলনা	৪	০	০	০	০	০	০	০	০

বিভাগীয় সমবায় অফিস এর ই-নথি কার্যক্রমের বিস্তারিত রিপোর্ট (০১ - ৩১ ডিসেম্বর, ২০১৮)

ক্রম	অফিসের নাম	ডাক		নথি			পত্রজারিতে নিষ্পন্ন নোট			পত্রজারির সংখ্যা
		গৃহীত	নিষ্পন্ন	স্ব- উদ্যোগে সৃজিত নোট	ডাক থেকে সৃজিত নোট	নোটে নিষ্পন্ন	আন্তঃ সিস্টেম	ইমেইল ও অন্যান্য	মোট	
১	বিভাগীয় সমবায় কার্যালয়, রাজশাহী	৪৬৭	৩৮০	১১৩	২২৭	২৫৩	৫৩	২৯	৮২	৮৩
২	বিভাগীয় সমবায় কার্যালয়, খুলনা	৪৩	৪৫	৮	২৬	১৩	১৪	২	১৬	১৬
৩	বিভাগীয় সমবায় কার্যালয়, রংপুর	০	০	০	০	০	০	০	০	০
৪	বিভাগীয় সমবায় কার্যালয়, ঢাকা	০	০	০	০	০	০	০	০	০
৫	বিভাগীয় সমবায় কার্যালয়, ময়মনসিংহ	১	০	০	০	০	০	০	০	০

উপজেলা ভূমি অফিসসমূহের ই-নথি কার্যক্রম (০১-৩১ ডিসেম্বর, ২০১৮)

ক্রম	অফিসের নাম	ডাক		নথি			পত্রজারিতে নিষ্পন্ন নোট			পত্রজারির সংখ্যা
		গৃহীত	নিষ্পন্ন	স্ব-উদ্যোগে সৃজিত নোট	ডাক থেকে সৃজিত নোট	নোটে নিষ্পন্ন	আন্তঃ সিস্টেম	ইমেইল ও অন্যান্য	মোট	
১	উপজেলা ভূমি অফিস, টুঞ্জিপাড়া, গোপালগঞ্জ।	০	১১	৪৩	৯	৩৭	১৩	১৪	২৭	৩০
২	উপজেলা ভূমি অফিস, মান্দা, নওগাঁ	১৬	২২	১	১৬	০	১২	০	১২	১২
৩	উপজেলা ভূমি অফিস পাবনা সদর, পাবনা	৬	৩০	৪	২১	০	৪	০	৪	৪
৪	উপজেলা ভূমি অফিস, আদর্শ সদর,কুমিল্লা	২০	২১	১	১৮	৪	০	০	০	০
৫	উপজেলা ভূমি অফিস, আটঘরিয়া, পাবনা	৪	১০	৪	২	৮	০	০	০	০
৬	উপজেলা ভূমি অফিস, ঝিনাইদহ সদর	০	০	০	০	০	০	০	০	০
৭	উপজেলা ভূমি অফিস, আশুগঞ্জ, ব্রাহ্মণবাড়িয়া	৩৮	০	০	০	০	০	০	০	০
৮	উপজেলা ভূমি অফিস, মহেশখালী, কক্সবাজার	০	০	০	০	০	০	০	০	০
৯	উপজেলা ভূমি অফিস, রামু, কক্সবাজার	০	০	০	০	০	০	০	০	০
১০	উপজেলা ভূমি অফিস, চকরিয়া, কক্সবাজার	০	০	০	০	০	০	০	০	০
১১	উপজেলা ভূমি অফিস, শরীয়তপুর সদর, শরীয়তপুর	০	০	০	০	০	০	০	০	০
১২	উপজেলা ভূমি অফিস, পলাশ, নরসিংদী	১০	০	০	০	০	০	০	০	০
১৩	উপজেলা ভূমি অফিস, বেলাবো, নরসিংদী	১৭	০	০	০	০	০	০	০	০
১৪	উপজেলা ভূমি অফিস, রায়পুরা, নরসিংদী	১৯	০	০	০	০	০	০	০	০
১৫	উপজেলা ভূমি অফিস, মনোহরদী, নরসিংদী	২৪	০	০	০	০	০	০	০	০
১৬	উপজেলা ভূমি অফিস, নরসিংদী সদর, নরসিংদী	৯৩	০	০	০	০	০	০	০	০
১৭	উপজেলা ভূমি অফিস, শিবপুর, নরসিংদী	২৫	০	০	০	০	০	০	০	০
১৮	উপজেলা ভূমি অফিস, বান্দরবান সদর, বান্দরবান	৯	০	০	০	০	০	০	০	০
১৯	উপজেলা ভূমি অফিস, ফরিদপুর সদর, ফরিদপুর	০	০	০	০	০	০	০	০	০
২০	উপজেলা ভূমি অফিস, আলফাডাঙ্গা, ফরিদপুর	০	০	০	০	০	০	০	০	০
২১	উপজেলা ভূমি অফিস, বোয়ালমারী, ফরিদপুর	০	০	০	০	০	০	০	০	০
২২	উপজেলা ভূমি অফিস, চরভদ্রাসন, ফরিদপুর	০	০	০	০	০	০	০	০	০
২৩	উপজেলা ভূমি অফিস, মধুখালী, ফরিদপুর	০	০	০	০	০	০	০	০	০
২৪	উপজেলা ভূমি অফিস, সদরপুর, ফরিদপুর	০	০	০	০	০	০	০	০	০
২৫	উপজেলা ভূমি অফিস, ভাঙ্গা, ফরিদপুর	০	০	০	০	০	০	০	০	০
২৬	উপজেলা ভূমি অফিস, হরিণাকুন্ডু, ঝিনাইদহ	০	০	০	০	০	০	০	০	০
২৭	উপজেলা ভূমি অফিস, শৈলকুপা, ঝিনাইদহ	২	০	০	০	০	০	০	০	০
২৮	উপজেলা ভূমি অফিস, মহেশপুর, ঝিনাইদহ	০	০	০	০	০	০	০	০	০
২৯	উপজেলা ভূমি অফিস, কোটচাঁদপুর, ঝিনাইদহ	১	০	০	০	০	০	০	০	০
৩০	উপজেলা ভূমি অফিস, বালিয়াকান্দি, রাজবাড়ী	০	০	০	০	০	০	০	০	০
৩১	উপজেলা ভূমি অফিস, কালুখালী, রাজবাড়ী	০	০	০	০	০	০	০	০	০
৩২	উপজেলা ভূমি অফিস, গোয়ালন্দ, রাজবাড়ী	০	০	০	০	০	০	০	০	০
৩৩	উপজেলা ভূমি অফিস, রাজবাড়ী সদর, রাজবাড়ী	০	০	০	০	০	০	০	০	০
৩৪	উপজেলা ভূমি অফিস, পাংশা, রাজবাড়ী	০	০	০	০	০	০	০	০	০
৩৫	উপজেলা ভূমি অফিস, নড়াইল সদর, নড়াইল	০	০	০	০	০	০	০	০	০
৩৬	উপজেলা ভূমি অফিস, পেকুয়া, কক্সবাজার	০	০	০	০	০	০	০	০	০

৩৭	উপজেলা ভূমি অফিস, কক্সবাজার সদর, কক্সবাজার	০	০	০	০	০	০	০	০	০
৩৮	উপজেলা ভূমি অফিস, উখিয়া, কক্সবাজার	০	০	০	০	০	০	০	০	০
৩৯	উপজেলা ভূমি অফিস, কুতুবদিয়া, কক্সবাজার	০	০	০	০	০	০	০	০	০
৪০	উপজেলা ভূমি অফিস, লোহাগড়া, নড়াইল	০	০	০	০	০	০	০	০	০
৪১	উপজেলা ভূমি অফিস, কালিয়া, নড়াইল	০	০	০	০	০	০	০	০	০
৪২	উপজেলা ভূমি অফিস, কালিগঞ্জ, সাতক্ষীরা	৫	০	০	০	০	০	০	০	০
৪৩	উপজেলা ভূমি অফিস, আশাশুনি, সাতক্ষীরা	২	০	০	০	০	০	০	০	০
৪৪	উপজেলা ভূমি অফিস, সাতক্ষীরা সদর	৮	০	০	০	০	০	০	০	০
৪৫	উপজেলা ভূমি অফিস, আখাউড়া, ব্রাহ্মণবাড়িয়া	৪৪	০	০	০	০	০	০	০	০
৪৬	উপজেলা ভূমি অফিস, বেড়া, পাবনা	০	০	০	০	০	০	০	০	০
৪৭	উপজেলা ভূমি অফিস, চাটমোহর, পাবনা	২০	০	০	০	০	০	০	০	০
৪৮	উপজেলা ভূমি অফিস, ফরিদপুর, পাবনা	০	০	০	০	০	০	০	০	০
৪৯	উপজেলা ভূমি অফিস, কসবা, ব্রাহ্মণবাড়িয়া	৭৩	০	০	০	০	০	০	০	০
৫০	উপজেলা ভূমি অফিস, সাঁথিয়া, পাবনা	০	০	০	০	০	০	০	০	০
৫১	উপজেলা ভূমি অফিস, সুজানগর, পাবনা	০	০	০	০	০	০	০	০	০
৫২	উপজেলা ভূমি অফিস, ভাঙ্গুরা, পাবনা	০	০	০	০	০	০	০	০	০
৫৩	উপজেলা ভূমি অফিস, বাঞ্ছারামপুর, ব্রাহ্মণবাড়িয়া	১৫	০	০	০	০	০	০	০	০
৫৪	উপজেলা ভূমি অফিস, নাসিরনগর, ব্রাহ্মণবাড়িয়া	৬৫	০	০	০	০	০	০	০	০
৫৫	উপজেলা ভূমি অফিস, গাংনী, মেহেরপুর	১৪	০	০	০	০	০	০	০	০
৫৬	উপজেলা ভূমি অফিস, সদর, মেহেরপুর	১	০	০	০	০	০	০	০	০
৫৭	উপজেলা ভূমি অফিস, মুজিবনগর, মেহেরপুর	১১	০	০	০	০	০	০	০	০
৫৮	উপজেলা ভূমি অফিস, গোমস্তাপুর, চাঁপাইনবাবগঞ্জ	১	০	০	০	০	০	০	০	০
৫৯	উপজেলা ভূমি অফিস, নাচোল, চাঁপাইনবাবগঞ্জ	১	০	০	০	০	০	০	০	০
৬০	উপজেলা ভূমি অফিস, চাঁপাইনবাবগঞ্জ সদর, চাঁপাইনবাবগঞ্জ	০	০	০	০	০	০	০	০	০
৬১	উপজেলা ভূমি অফিস, ভেড়ামারা, কুষ্টিয়া	০	০	০	০	০	০	০	০	০
৬২	উপজেলা ভূমি অফিস, দৌলতপুর, কুষ্টিয়া	০	০	০	০	০	০	০	০	০
৬৩	উপজেলা ভূমি অফিস, খোকসা, কুষ্টিয়া	০	০	০	০	০	০	০	০	০
৬৪	উপজেলা ভূমি অফিস, কুমারখালী, কুষ্টিয়া	০	০	০	০	০	০	০	০	০
৬৫	উপজেলা ভূমি অফিস, কুষ্টিয়া সদর, কুষ্টিয়া	০	০	০	০	০	০	০	০	০
৬৬	উপজেলা ভূমি অফিস, মিরপুর, কুষ্টিয়া	০	০	০	০	০	০	০	০	০
৬৭	উপজেলা ভূমি অফিস, শিবগঞ্জ, চাঁপাইনবাবগঞ্জ	১	০	০	০	০	০	০	০	০
৬৮	উপজেলা ভূমি অফিস পল্লীতলা, নওগাঁ	৪	০	০	০	০	০	০	০	০
৬৯	উপজেলা ভূমি অফিস, কাঠালিয়া, ঝালকাঠি	০	০	০	০	০	০	০	০	০
৭০	উপজেলা ভূমি অফিস, মোংলা	৬	০	০	০	০	০	০	০	০
৭১	উপজেলা ভূমি অফিস, কলারোয়া, সাতক্ষীরা	০	০	০	০	০	০	০	০	০
৭২	উপজেলা ভূমি অফিস, তালা, সাতক্ষীরা	৮	০	০	০	০	০	০	০	০
৭৩	উপজেলা ভূমি অফিস, শ্যামনগর, সাতক্ষীরা	৫	২২	০	০	০	০	০	০	০
৭৪	উপজেলা ভূমি অফিস, দেবহাটা	০	০	০	০	০	০	০	০	০
৭৫	উপজেলা ভূমি অফিস, কাউখলী, পিরোজপুর	০	০	০	০	০	০	০	০	০
৭৬	উপজেলা ভূমি অফিস, নেছারাবাদ, পিরোজপুর	১	০	০	০	০	০	০	০	০
৭৭	উপজেলা ভূমি অফিস, কয়রা, খুলনা	০	০	০	০	০	০	০	০	০



৭৮	উপজেলা ভূমি অফিস, দাকোপ, খুলনা	০	০	০	০	০	০	০	০	০
৭৯	উপজেলা ভূমি অফিস, বাটিয়াঘাটা, খুলনা	০	০	০	০	০	০	০	০	০
৮০	উপজেলা ভূমি অফিস, পাইকগাছা, খুলনা	১	০	০	০	০	০	০	০	০
৮১	উপজেলা ভূমি অফিস, ডুমুরিয়া, খুলনা	০	০	০	০	০	০	০	০	০
৮২	উপজেলা ভূমি অফিস, ফকিরহাট	৪	০	০	০	০	০	০	০	০
৮৩	উপজেলা ভূমি অফিস, রামপাল	৩	০	০	০	০	০	০	০	০
৮৪	উপজেলা ভূমি অফিস, বেলকুচি, সিরাজগঞ্জ	০	০	০	০	০	০	০	০	০
৮৫	উপজেলা ভূমি অফিস, কামারখন্দ, সিরাজগঞ্জ	০	০	০	০	০	০	০	০	০
৮৬	উপজেলা ভূমি অফিস, কাজীপুর, সিরাজগঞ্জ	০	০	০	০	০	০	০	০	০
৮৭	উপজেলা ভূমি অফিস, তাড়াশ, সিরাজগঞ্জ	০	০	০	০	০	০	০	০	০
৮৮	উপজেলা ভূমি অফিস, বেতাগী, বরগুনা	০	০	০	০	০	০	০	০	০
৮৯	উপজেলা ভূমি অফিস, বামনা, বরগুনা	০	০	০	০	০	০	০	০	০
৯০	উপজেলা ভূমি অফিস, খুলনা সদর, খুলনা	০	০	০	০	০	০	০	০	০
৯১	উপজেলা ভূমি অফিস, রূপসা, খুলনা	০	০	০	০	০	০	০	০	০
৯২	উপজেলা ভূমি অফিস, দিঘলিয়া, খুলনা	০	০	০	০	০	০	০	০	০
৯৩	উপজেলা ভূমি অফিস, তেরখাদা, খুলনা	০	০	০	০	০	০	০	০	০
৯৪	উপজেলা ভূমি অফিস, ফুলতলা, খুলনা	০	০	০	০	০	০	০	০	০
৯৫	উপজেলা ভূমি অফিস, ভেদরগঞ্জ, শরীয়তপুর	০	০	০	০	০	০	০	০	০
৯৬	উপজেলা ভূমি অফিস, নড়িয়া, শরীয়তপুর	০	০	০	০	০	০	০	০	০
৯৭	উপজেলা ভূমি অফিস, জাজিরা, শরীয়তপুর	০	০	০	০	০	০	০	০	০
৯৮	উপজেলা ভূমি অফিস, গোসাইরহাট, শরীয়তপুর	০	০	০	০	০	০	০	০	০
৯৯	উপজেলা ভূমি অফিস, ডামুড্যা, শরীয়তপুর	০	০	০	০	০	০	০	০	০
১০০	উপজেলা ভূমি অফিস, নওগাঁ সদর, নওগাঁ	৮	০	০	০	০	০	০	০	০
১০১	উপজেলা ভূমি অফিস, মহাদেবপুর, নওগাঁ	০	০	০	০	০	০	০	০	০
১০২	উপজেলা ভূমি অফিস রাণীনগর, নওগাঁ	২	০	০	০	০	০	০	০	০
১০৩	উপজেলা ভূমি অফিস, বদলগাছী, নওগাঁ	১	০	০	০	০	০	০	০	০
১০৪	উপজেলা ভূমি অফিস, আত্রাই, নওগাঁ	০	০	০	০	০	০	০	০	০
১০৫	উপজেলা ভূমি অফিস, নিয়ামতপুর, নওগাঁ	০	০	০	০	০	০	০	০	০
১০৬	উপজেলা ভূমি অফিস, ধামইরহাট, নওগাঁ	১৫	০	০	০	০	০	০	০	০
১০৭	উপজেলা ভূমি অফিস, পোরশা, নওগাঁ	৩	০	০	০	০	০	০	০	০
১০৮	উপজেলা ভূমি অফিস সাপাহার, নওগাঁ	০	০	০	০	০	০	০	০	০
১০৯	উপজেলা ভূমি অফিস, ছাগলনাইয়া, ফেনী	৪	০	০	০	০	০	০	০	০
১১০	উপজেলা ভূমি অফিস, দাগনভূঞা, ফেনী	৪	০	০	০	০	০	০	০	০
১১১	উপজেলা ভূমি অফিস, পরশুরাম, ফেনী	২	০	০	০	০	০	০	০	০
১১২	উপজেলা ভূমি অফিস, সোনাগাজী, ফেনী	৪	০	০	০	০	০	০	০	০
১১৩	উপজেলা ভূমি অফিস, ফুলগাজী, ফেনী	৪	০	০	০	০	০	০	০	০
১১৪	উপজেলা ভূমি অফিস, ফেনী সদর, ফেনী	৪	০	০	০	০	০	০	০	০
১১৫	উপজেলা ভূমি অফিস, দৌলতখান, ভোলা	১	০	০	০	০	০	০	০	০
১১৬	উপজেলা ভূমি অফিস, জীবননগর, চুয়াডাঙ্গা	০	০	০	০	০	০	০	০	০
১১৭	উপজেলা ভূমি অফিস, চুয়াডাঙ্গা সদর, চুয়াডাঙ্গা	০	০	০	০	০	০	০	০	০
১১৮	উপজেলা ভূমি অফিস, ক্ষেতলাল, জয়পুরহাট	১৭	০	০	০	০	০	০	০	০
১১৯	উপজেলা ভূমি অফিস, পাঁচবিবি, জয়পুরহাট	১৭	০	০	০	০	০	০	০	০

১২০	উপজেলা ভূমি অফিস, আক্কেলপুর, জয়পুরহাট	১৭	০	০	০	০	০	০	০	০
১২১	উপজেলা ভূমি অফিস, কালাই, জয়পুরহাট	১৮	০	০	০	০	০	০	০	০
১২২	উপজেলা ভূমি অফিস, জয়পুরহাট সদর, জয়পুরহাট	২৩	০	০	০	০	০	০	০	০
১২৩	উপজেলা ভূমি অফিস, দিরাই, সুনামগঞ্জ	৩	০	০	০	০	০	০	০	০
১২৪	উপজেলা ভূমি অফিস, দক্ষিণ সুনামগঞ্জ, সুনামগঞ্জ	১	০	০	০	০	০	০	০	০
১২৫	উপজেলা ভূমি অফিস, শাল্লা, সুনামগঞ্জ	০	০	০	০	০	০	০	০	০
১২৬	উপজেলা ভূমি অফিস, সুনামগঞ্জ সদর, সুনামগঞ্জ	৬	০	০	০	০	০	০	০	০
১২৭	উপজেলা ভূমি অফিস, দামুড়হুদা, চুয়াডাঙ্গা	১৮	০	০	০	০	০	০	০	০
১২৮	উপজেলা ভূমি অফিস, জামালগঞ্জ, সুনামগঞ্জ	০	০	০	০	০	০	০	০	০
১২৯	উপজেলা ভূমি অফিস, ধর্মপাশা, সুনামগঞ্জ	০	০	০	০	০	০	০	০	০
১৩০	উপজেলা ভূমি অফিস, সিলেট সদর	১	০	০	০	০	০	০	০	০
১৩১	উপজেলা ভূমি অফিস, দোয়ারাবাজার, সুনামগঞ্জ	০	০	০	০	০	০	০	০	০
১৩২	উপজেলা ভূমি অফিস, কোম্পানীগঞ্জ, সিলেট	০	০	০	০	০	০	০	০	০
১৩৩	উপজেলা ভূমি অফিস, ঈশ্বরদী, পাবনা	০	০	০	০	০	০	০	০	০
১৩৪	উপজেলা ভূমি অফিস, কানাইঘাট, সিলেট	২	০	০	০	০	০	০	০	০
১৩৫	উপজেলা ভূমি অফিস, গোয়াইনঘাট, সিলেট	০	০	০	০	০	০	০	০	০
১৩৬	উপজেলা ভূমি অফিস, ফেঞ্চগঞ্জ, সিলেট	০	০	০	০	০	০	০	০	০
১৩৭	উপজেলা ভূমি অফিস, জকিগঞ্জ, সিলেট	০	০	০	০	০	০	০	০	০
১৩৮	উপজেলা ভূমি অফিস, বিশ্বনাথ, সিলেট	১	০	০	০	০	০	০	০	০
১৩৯	উপজেলা ভূমি অফিস, সরাইল, ব্রাহ্মনবাড়িয়া	১২৫	০	০	০	০	০	০	০	০
১৪০	উপজেলা ভূমি অফিস, হাটহাজারী, চট্টগ্রাম	০	০	০	০	০	০	০	০	০
১৪১	উপজেলা ভূমি অফিস, রাজুনিয়া, চট্টগ্রাম	০	০	০	০	০	০	০	০	০
১৪২	উপজেলা ভূমি অফিস, সীতাকুন্ড, চট্টগ্রাম	০	০	০	০	০	০	০	০	০
১৪৩	উপজেলা ভূমি অফিস, বোয়ালখালী, চট্টগ্রাম	০	০	০	০	০	০	০	০	০
১৪৪	উপজেলা ভূমি অফিস, পটিয়া, চট্টগ্রাম	০	০	০	০	০	০	০	০	০
১৪৫	উপজেলা ভূমি অফিস, মীরসরাই, চট্টগ্রাম	০	০	০	০	০	০	০	০	০
১৪৬	উপজেলা ভূমি অফিস, সন্দ্বীপ, চট্টগ্রাম	০	০	০	০	০	০	০	০	০
১৪৭	উপজেলা ভূমি অফিস, আনোয়ারা, চট্টগ্রাম	১	০	০	০	০	০	০	০	০
১৪৮	উপজেলা ভূমি অফিস, সাতকানিয়া, চট্টগ্রাম	০	০	০	০	০	০	০	০	০
১৪৯	উপজেলা ভূমি অফিস, লোহাগাড়া, চট্টগ্রাম	০	০	০	০	০	০	০	০	০
১৫০	উপজেলা ভূমি অফিস, রাউজান, চট্টগ্রাম	০	০	০	০	০	০	০	০	০
১৫১	উপজেলা ভূমি অফিস, চন্দনাইশ, চট্টগ্রাম	০	০	০	০	০	০	০	০	০
১৫২	উপজেলা ভূমি অফিস, কুলাউড়া, মৌলভীবাজার	১	০	০	০	০	০	০	০	০
১৫৩	উপজেলা ভূমি অফিস, কমলগঞ্জ, মৌলভীবাজার	১	০	০	০	০	০	০	০	০
১৫৪	উপজেলা ভূমি অফিস, মৌলভীবাজার সদর	১	০	০	০	০	০	০	০	০
১৫৫	উপজেলা ভূমি অফিস, রাজনগর, মৌলভীবাজার	১	০	০	০	০	০	০	০	০
১৫৬	উপজেলা ভূমি অফিস, জুড়ী, মৌলভীবাজার	১	০	০	০	০	০	০	০	০
১৫৭	উপজেলা ভূমি অফিস, নারায়ণগঞ্জ সদর, নারায়ণগঞ্জ	০	০	০	০	০	০	০	০	০
১৫৮	সহকারী কমিশনার (ভূমি)-এর কার্যালয়, সিদ্ধিরগঞ্জ রাজস্ব সার্কেল, নারায়ণগঞ্জ	৩	০	০	০	০	০	০	০	০
১৫৯	সহকারী কমিশনার (ভূমি)-এর কার্যালয়, ফতুল্লা রাজস্ব সার্কেল, নারায়ণগঞ্জ	০	০	০	০	০	০	০	০	০

১৬০	উপজেলা ভূমি অফিস, সোনারগাঁ, নারায়ণগঞ্জ	০	০	০	০	০	০	০	০	০
১৬১	উপজেলা ভূমি অফিস, আড়াইহাজার, নারায়ণগঞ্জ	৬	০	০	০	০	০	০	০	০
১৬২	উপজেলা ভূমি অফিস, বন্দর, নারায়ণগঞ্জ	৫	০	০	০	০	০	০	০	০
১৬৩	উপজেলা ভূমি অফিস, রূপগঞ্জ, নারায়ণগঞ্জ	১১	০	০	০	০	০	০	০	০
১৬৪	উপজেলা ভূমি অফিস, পবা, রাজশাহী	১৩	০	০	০	০	০	০	০	০
১৬৫	উপজেলা ভূমি অফিস, তানোর, রাজশাহী	০	০	০	০	০	০	০	০	০
১৬৬	উপজেলা ভূমি অফিস, গোদাগাড়ী, রাজশাহী	০	০	০	০	০	০	০	০	০
১৬৭	উপজেলা ভূমি অফিস, দুর্গাপুর, রাজশাহী	০	০	০	০	০	০	০	০	০
১৬৮	উপজেলা ভূমি অফিস, বাঘা, রাজশাহী	০	০	০	০	০	০	০	০	০
১৬৯	উপজেলা ভূমি অফিস, আমতলী, বরগুনা	০	০	০	০	০	০	০	০	০
১৭০	উপজেলা ভূমি অফিস, বরগুনা সদর, বরগুনা	১	০	০	০	০	০	০	০	০
১৭১	উপজেলা ভূমি অফিস, পাথরঘাটা, বরগুনা	০	০	০	০	০	০	০	০	০
১৭২	উপজেলা ভূমি অফিস, তালতলি, বরগুনা	০	০	০	০	০	০	০	০	০
১৭৩	উপজেলা ভূমি অফিস, বাগমারা, রাজশাহী	৫	০	০	০	০	০	০	০	০
১৭৪	উপজেলা ভূমি অফিস, চারঘাট, রাজশাহী	৬	০	০	০	০	০	০	০	০
১৭৫	উপজেলা ভূমি অফিস, মোহনপুর, রাজশাহী	১১	০	০	০	০	০	০	০	০
১৭৬	উপজেলা ভূমি অফিস, পুঠিয়া, রাজশাহী	৫	০	০	০	০	০	০	০	০
১৭৭	উপজেলা ভূমি অফিস, গলাচিপা, পটুয়াখালী	০	০	০	০	০	০	০	০	০
১৭৮	উপজেলা ভূমি অফিস, বাগাতিপাড়া, নাটোর	১১	০	০	০	০	০	০	০	০
১৭৯	উপজেলা ভূমি অফিস, দশমিনা, পটুয়াখালী	০	০	০	০	০	০	০	০	০
১৮০	উপজেলা ভূমি অফিস, পটুয়াখালী সদর, পটুয়াখালী	০	০	০	০	০	০	০	০	০
১৮১	উপজেলা ভূমি অফিস, বাউফল, পটুয়াখালী	০	০	০	০	০	০	০	০	০
১৮২	উপজেলা ভূমি অফিস, রাজাবালী, পটুয়াখালী	০	০	০	০	০	০	০	০	০
১৮৩	উপজেলা ভূমি অফিস, মির্জাগঞ্জ, পটুয়াখালী	০	০	০	০	০	০	০	০	০
১৮৪	উপজেলা ভূমি অফিস, মুকসুদপুর, গোপালগঞ্জ	০	০	০	০	০	০	০	০	০
১৮৫	উপজেলা ভূমি অফিস, কালকিনি, মাদারীপুর	০	০	০	০	০	০	০	০	০
১৮৬	উপজেলা ভূমি অফিস, শিবচর, মাদারীপুর	১	০	০	০	০	০	০	০	০
১৮৭	উপজেলা ভূমি অফিস, মাদারীপুর সদর, মাদারীপুর	০	০	০	০	০	০	০	০	০
১৮৮	উপজেলা ভূমি অফিস, রাইজের, মাদারীপুর	০	০	০	০	০	০	০	০	০
১৮৯	উপজেলা ভূমি অফিস, গাজীপুর সদর, গাজীপুর	১	০	০	০	০	০	০	০	০
১৯০	উপজেলা ভূমি অফিস, কালীগঞ্জ, গাজীপুর	০	০	০	০	০	০	০	০	০
১৯১	উপজেলা ভূমি অফিস, কাপাসিয়া, গাজীপুর	০	০	০	০	০	০	০	০	০
১৯২	উপজেলা ভূমি অফিস, কালিয়াকৈর, গাজীপুর	০	০	০	০	০	০	০	০	০
১৯৩	উপজেলা ভূমি অফিস, শ্রীপুর, গাজীপুর	৩	০	০	০	০	০	০	০	০
১৯৪	উপজেলা ভূমি অফিস, ভোলা সদর, ভোলা	৫	০	০	০	০	০	০	০	০
১৯৫	উপজেলা ভূমি অফিস, বোরহানউদ্দিন, ভোলা	২	০	০	০	০	০	০	০	০
১৯৬	উপজেলা ভূমি অফিস, তজুমদ্দিন, ভোলা	১	০	০	০	০	০	০	০	০
১৯৭	উপজেলা ভূমি অফিস, মনপুরা, ভোলা	৩০	০	০	০	০	০	০	০	০
১৯৮	উপজেলা ভূমি অফিস, লালমোহন, ভোলা	২	০	০	০	০	০	০	০	০
১৯৯	উপজেলা ভূমি অফিস, কাশিয়ানী, গোপালগঞ্জ	১	০	০	০	০	০	০	০	০
২০০	উপজেলা ভূমি অফিস, কোটালীপাড়া, গোপালগঞ্জ	০	০	০	০	০	০	০	০	০
২০১	উপজেলা ভূমি অফিস, গোপালগঞ্জ সদর, গোপালগঞ্জ	২	০	০	০	০	০	০	০	০

২০২	উপজেলা ভূমি অফিস, আজমিরীগঞ্জ, হবিগঞ্জ	০	০	০	০	০	০	০	০	০
২০৩	উপজেলা ভূমি অফিস, বাহুবল, হবিগঞ্জ	২	০	০	০	০	০	০	০	০
২০৪	উপজেলা ভূমি অফিস, বানিয়াচং, হবিগঞ্জ	৯৭	০	০	০	০	০	০	০	০
২০৫	উপজেলা ভূমি অফিস, চুনানুঘাট, হবিগঞ্জ	০	০	০	০	০	০	০	০	০
২০৬	উপজেলা ভূমি অফিস, হবিগঞ্জ সদর, হবিগঞ্জ	১৭	০	০	০	০	০	০	০	০
২০৭	উপজেলা ভূমি অফিস, লাখাই, হবিগঞ্জ	২২	০	০	০	০	০	০	০	০
২০৮	উপজেলা ভূমি অফিস, মাধবপুর, হবিগঞ্জ	০	০	০	০	০	০	০	০	০
২০৯	উপজেলা ভূমি অফিস, নবীগঞ্জ, হবিগঞ্জ	৩৩	০	০	০	০	০	০	০	০
২১০	উপজেলা ভূমি অফিস, ছাতক, সুনামগঞ্জ	০	০	০	০	০	০	০	০	০
২১১	উপজেলা ভূমি অফিস, জগন্নাথপুর, সুনামগঞ্জ	০	০	০	০	০	০	০	০	০
২১২	উপজেলা ভূমি অফিস, কেশবপুর, যশোর	৭	০	০	০	০	০	০	০	০
২১৩	উপজেলা ভূমি অফিস, ঝিকরগাছা, যশোর	০	০	০	০	০	০	০	০	০
২১৪	উপজেলা ভূমি অফিস, অভয়নগর, যশোর	৩৫	০	০	০	০	০	০	০	০
২১৫	উপজেলা ভূমি অফিস, বাঘারপাড়া, যশোর	০	০	০	০	০	০	০	০	০
২১৬	উপজেলা ভূমি অফিস, মণিরামপুর, যশোর	০	০	০	০	০	০	০	০	০
২১৭	উপজেলা ভূমি অফিস, শার্শা, যশোর	২	০	০	০	০	০	০	০	০
২১৮	উপজেলা ভূমি অফিস, চৌগাছা, যশোর	০	০	০	০	০	০	০	০	০
২১৯	উপজেলা ভূমি অফিস, সদর, নোয়াখালী	১	০	০	০	০	০	০	০	০
২২০	উপজেলা ভূমি অফিস, বেগমগঞ্জ, নোয়াখালী	০	০	০	০	০	০	০	০	০
২২১	উপজেলা ভূমি অফিস, কবিরহাট, নোয়াখালী	০	০	০	০	০	০	০	০	০
২২২	উপজেলা ভূমি অফিস, সোনাইমুড়ী, নোয়াখালী	০	০	০	০	০	০	০	০	০
২২৩	উপজেলা ভূমি অফিস, হাতিয়া, নোয়াখালী	০	০	০	০	০	০	০	০	০
২২৪	উপজেলা ভূমি অফিস, সুবর্ণচর, নোয়াখালী	০	০	০	০	০	০	০	০	০
২২৫	উপজেলা ভূমি অফিস, হরিরামপুর, মানিকগঞ্জ	২	০	০	০	০	০	০	০	০
২২৬	উপজেলা ভূমি অফিস, মানিকগঞ্জ সদর, মানিকগঞ্জ	৪	০	০	০	০	০	০	০	০
২২৭	উপজেলা ভূমি অফিস, সাটুরিয়া, মানিকগঞ্জ	৩	০	০	০	০	০	০	০	০
২২৮	উপজেলা ভূমি অফিস, ব্রাহ্মণবাড়িয়া সদর, ব্রাহ্মণবাড়িয়া	৩৬৪	০	০	০	০	০	০	০	০
২২৯	উপজেলা ভূমি অফিস, হোমনা, কুমিল্লা	৭	০	০	০	০	০	০	০	০
২৩০	উপজেলা ভূমি অফিস, দৌলতপুর, মানিকগঞ্জ	০	০	০	০	০	০	০	০	০
২৩১	উপজেলা ভূমি অফিস, ঘিওর, মানিকগঞ্জ	৩	০	০	০	০	০	০	০	০
২৩২	উপজেলা ভূমি অফিস, সিংগাইর, মানিকগঞ্জ	৮	০	০	০	০	০	০	০	০
২৩৩	উপজেলা ভূমি অফিস, হাইমচর, চাঁদপুর	০	০	০	০	০	০	০	০	০
২৩৪	উপজেলা ভূমি অফিস, কচুয়া, চাঁদপুর	০	০	০	০	০	০	০	০	০
২৩৫	উপজেলা ভূমি অফিস, শাহরাস্তি, চাঁদপুর	০	০	০	০	০	০	০	০	০
২৩৬	উপজেলা ভূমি অফিস, চাঁদপুর সদর, চাঁদপুর	০	০	০	০	০	০	০	০	০
২৩৭	উপজেলা ভূমি অফিস, মতলব দক্ষিণ, চাঁদপুর	১	০	০	০	০	০	০	০	০
২৩৮	উপজেলা ভূমি অফিস, মতলব উত্তর, চাঁদপুর	১	০	০	০	০	০	০	০	০
২৩৯	উপজেলা ভূমি অফিস, হাজীগঞ্জ, চাঁদপুর	১	০	০	০	০	০	০	০	০
২৪০	উপজেলা ভূমি অফিস, ফরিদগঞ্জ, চাঁদপুর	০	০	০	০	০	০	০	০	০
২৪১	উপজেলা ভূমি অফিস, নাটোর সদর, নাটোর	২৪	০	০	০	০	০	০	০	০
২৪২	উপজেলা ভূমি অফিস, সিংড়া, নাটোর	১৫	০	০	০	০	০	০	০	০

২৪৩	উপজেলা ভূমি অফিস, বড়াইগ্রাম, নাটোর	১১	০	০	০	০	০	০	০	০
২৪৪	উপজেলা ভূমি অফিস, লালপুর, নাটোর	১৩	০	০	০	০	০	০	০	০
২৪৫	উপজেলা ভূমি অফিস, গুরুদাসপুর, নাটোর	৫	০	০	০	০	০	০	০	০
২৪৬	উপজেলা ভূমি অফিস, নলডাঙ্গা, নাটোর	০	০	০	০	০	০	০	০	০
২৪৭	উপজেলা ভূমি অফিস, লক্ষ্মীপুর সদর, লক্ষ্মীপুর	০	০	০	০	০	০	০	০	০
২৪৮	উপজেলা ভূমি অফিস, রায়পুর, লক্ষ্মীপুর	০	০	০	০	০	০	০	০	০
২৪৯	উপজেলা ভূমি অফিস, রামগঞ্জ, লক্ষ্মীপুর	০	০	০	০	০	০	০	০	০
২৫০	উপজেলা ভূমি অফিস, শিবালয়, মানিকগঞ্জ	২	০	০	০	০	০	০	০	০
২৫১	উপজেলা ভূমি অফিস, মির্জাপুর, টাঙ্গাইল	৬	০	০	০	০	০	০	০	০
২৫২	উপজেলা ভূমি অফিস, চৌদ্দগ্রাম, কুমিল্লা	৩৬	০	০	০	০	০	০	০	০
২৫৩	উপজেলা ভূমি অফিস, বরুড়া, কুমিল্লা	৭	০	০	০	০	০	০	০	০
২৫৪	উপজেলা ভূমি অফিস, টেকনাফ, কক্সবাজার	০	০	০	০	০	০	০	০	০
২৫৫	উপজেলা ভূমি অফিস, নগরকান্দা, ফরিদপুর	০	০	০	০	০	০	০	০	০
২৫৬	উপজেলা ভূমি অফিস, সালথা, ফরিদপুর	০	০	০	০	০	০	০	০	০
২৫৭	উপজেলা ভূমি অফিস, চরফ্যাশন, ভোলা	৩	০	০	০	০	০	০	০	০
২৫৮	উপজেলা ভূমি অফিস, নাঙ্গলকোট, কুমিল্লা	৩১	০	০	০	০	০	০	০	০
২৫৯	উপজেলা ভূমি অফিস, ব্রাহ্মণপাড়া, কুমিল্লা	১৬	০	০	০	০	০	০	০	০
২৬০	উপজেলা ভূমি অফিস, চান্দিনা, কুমিল্লা	১৫	০	০	০	০	০	০	০	০
২৬১	উপজেলা ভূমি অফিস, দাউদকান্দি, কুমিল্লা	৩৩	০	০	০	০	০	০	০	০
২৬২	উপজেলা ভূমি অফিস, মনোহরগঞ্জ, কুমিল্লা	৬	০	০	০	০	০	০	০	০
২৬৩	উপজেলা ভূমি অফিস, বুড়িচং, কুমিল্লা	৮	০	০	০	০	০	০	০	০
২৬৪	উপজেলা ভূমি অফিস, দেবিদ্বার, কুমিল্লা	৯	০	০	০	০	০	০	০	০
২৬৫	উপজেলা ভূমি অফিস, মেঘনা, কুমিল্লা	১০	০	০	০	০	০	০	০	০
২৬৬	উপজেলা ভূমি অফিস, লাকসাম, কুমিল্লা	২২	০	০	০	০	০	০	০	০

**উপজেলা সমাজসেবা অফিস এর ই-নথি কার্যক্রমের বিস্তারিত রিপোর্ট (০১-৩১ ডিসেম্বর, ২০১৮)**

ক্রম	অফিসের নাম	ডাক		নথি			পত্রজারিতে নিষ্পন্ন নোট			পত্রজারির সংখ্যা
		গৃহীত	নিষ্পন্ন	স্ব-উদ্যোগে সৃজিত নোট	ডাক থেকে সৃজিত নোট	নোটে নিষ্পন্ন	আন্তঃ সিস্টেম	ইমেইল ও অন্যান্য	মোট	
১	উপজেলা সমাজ সেবা কার্যালয়, পাবনা সদর	৮৯৩	৭০৮	১১১	৫০৬	৫১০	৩৮৭	০	৩৮৭	৩৮৮
২	উপজেলা সমাজসেবা অফিস, ধুনট, বগুড়া	৮৬৯	৫৪৮	৯৯	৪১২	৩৮৯	৩৯৮	১	৩৯৯	৪১৬
৩	উপজেলা সমাজসেবা অফিসারের কার্যালয়, কেশবপুর, যশোর	১৩৯	১৪৭	৩১৪	৪৬	২০১	১৬৫	৪৫	২১০	২১৮
৪	উপজেলা সমাজ সেবা কার্যালয়, নবাবগঞ্জ, দিনাজপুর	২	৩০	১২৪	৩০	১২৫	৫৭	৪১	৯৮	১০০
৫	উপজেলা সমাজসেবা অফিস, সাঁথিয়া, পাবনা	১৫৮	১০৮	২১	২৪	২৪	৭৫	০	৭৫	৭৫
৬	উপজেলা সমাজ সেবা কার্যালয়, কাহালু, বগুড়া	১০	০	৯৩	০	৬৫	৭০	১	৭১	৭৩
৭	উপজেলা সমাজসেবা কার্যালয়, নোয়াখালী সদর	৯	১৭	৭৪	১১	৬২	৪৫	৯	৫৪	৫৪
৮	উপজেলা সমাজসেবা কার্যালয়, মাটিরগঞ্জ, খাগড়াছড়ি	৪৬	৫৪	৫৫	২১	৫৮	৩৩	১১	৪৪	৪৪
৯	উপজেলা সমাজ সেবা কার্যালয়, দিঘলিয়া, খুলনা	৩৪	১৭	৩৭	৯	৩৭	৩২	০	৩২	৩৬
১০	উপজেলা সমাজ সেবা কার্যালয়, দিনাজপুর সদর, দিনাজপুর	৩	৫৩	৪০	৫০	৬০	৬	০	৬	৬
১১	উপজেলা সমাজসেবা অফিস, দুপচাটিয়া, বগুড়া	৯	১১	৫৪	৬	২৯	২২	১৫	৩৭	৩৮
১২	উপজেলা সমাজসেবা কার্যালয়, কালিগঞ্জ, ঝিনাইদহ	৩৫	৩৫	১৩	৩০	৩৮	১৫	০	১৫	১৬
১৩	উপজেলা সমাজসেবা অফিস, শার্শা, যশোর	৬১	৫৯	১৭	২৭	৩০	১১	৩	১৪	১৪
১৪	উপজেলা সমাজসেবা কার্যালয়, মোল্লাহাট, বাগেরহাট	২৭	২৬	২৬	১	২	২৪	০	২৪	২৪
১৫	উপজেলা সমাজসেবা অফিস, আটঘরিয়া, পাবনা	৬	১০	২৪	৩	১৫	২০	০	২০	২৯
১৬	উপজেলা সমাজসেবা অফিস, নড়াইল সদর	২৩	১৩	২৪	১০	২৯	১৩	০	১৩	১৩
১৭	উপজেলা সমাজ সেবা কার্যালয়, পলাশ, নরসিংদী	১৩	৩৭	১	১৬	১০	১৪	০	১৪	১৫
১৮	উপজেলা সমাজসেবা অফিস, ফকিরহাট, বাগেরহাট	২৭	২৭	২১	০	২০	১৬	৪	২০	২০
১৯	উপজেলা সমাজসেবা কার্যালয়, দাগনভূঞা, ফেনী	১১	১২	৮	১১	১৫	১৪	০	১৪	২১
২০	উপজেলা সমাজসেবা কার্যালয়, নড়িয়া, শরীয়তপুর	২৭	৩২	৩	৩০	৩০	২	০	২	২
২১	উপজেলা সমাজসেবা কার্যালয়, গোপালগঞ্জ সদর, গোপালগঞ্জ	৮	৩০	০	৩০	২৯	০	০	০	০
২২	উপজেলা সমাজসেবা কার্যালয়, কোটচাঁদপুর, ঝিনাইদহ	১৫	২৬	০	১৩	০	১৩	০	১৩	১৩
২৩	উপজেলা সমাজসেবা অফিস, বাঘা, রাজশাহী	১১	৩৫	১১	২১	২৪	৪	০	৪	৫
২৪	উপজেলা সমাজসেবা অফিস, তানোর, রাজশাহী	৬	৫	৫৩	১	৩৫	৮	২	১০	২১
২৫	উপজেলা সমাজসেবা অফিস, রূপসা, খুলনা	৪৯	২৪	০	১৬	১২	৬	০	৬	৬
২৬	উপজেলা সমাজসেবা কার্যালয়, বগুড়া সদর	৪০	৮	৪	৭	১০	১০	০	১০	১১
২৭	উপজেলা সমাজসেবা কার্যালয়, কুষ্টিয়া সদর, কুষ্টিয়া	৬	১৯	০	১১	৫	৯	০	৯	৯
২৮	উপজেলা সমাজসেবা কার্যালয়, বেগমগঞ্জ, নোয়াখালী	৫	১০	১৭	২	৮	৯	৬	১৫	১৫
২৯	উপজেলা সমাজ সেবা কার্যালয়, কাহারোল, দিনাজপুর	০	৬	২০	৩	১২	৮	৩	১১	১১
৩০	উপজেলা সমাজসেবা কার্যালয়, রাজবাড়ী সদর, রাজবাড়ী	১৪	১৩	৯	১০	১৭	৫	০	৫	৫
৩১	উপজেলা সমাজ সেবা কার্যালয়, পবা, রাজশাহী	১৮	৩০	৪	১৯	১৮	০	০	০	১
৩২	উপজেলা সমাজ সেবা কার্যালয়, গাবতলী, বগুড়া	১১	০	১৩	০	০	১২	০	১২	১২
৩৩	উপজেলা সমাজ সেবা কার্যালয়, ঝিনাইদহ সদর	২১	৯৬	৯	৬	১০	৬	০	৬	৮

৩৪	উপজেলা সমাজসেবা কার্যালয়, সদর দক্ষিণ, কুমিল্লা	৩	২২	৮	৩	৫	৭	০	৭	৮
৩৫	উপজেলা সমাজসেবা কার্যালয়, কাউখালী, পিরোজপুর	১০	৫৩	০	১২	৫	৩	০	৩	৩
৩৬	উপজেলা সমাজসেবা কার্যালয়, রংপুর সদর	৯	৩৮৯	২	৪	৪	৪	০	৪	৪
৩৭	উপজেলা সমাজ সেবা কার্যালয়, বাগেরহাট সদর	৩	৮	২	৪	৪	৪	০	৪	৪
৩৮	উপজেলা সমাজসেবা কার্যালয়, টুঞ্জিপাড়া, গোপালগঞ্জ	৭	১৩	২	৫	০	৪	০	৪	৪
৩৯	উপজেলা সমাজ সেবা কার্যালয়, চারঘাট, রাজশাহী	৬	৫	০	৫	০	৪	০	৪	৪
৪০	উপজেলা সমাজসেবা অফিস, নওগাঁ সদর	২	৭	৬	৪	৯	২	০	২	২
৪১	উপজেলা সমাজসেবা কার্যালয়, পাঁচবিবি, জয়পুরহাট	৪	৬	৩	৬	৪	২	০	২	২
৪২	উপজেলা সমাজসেবা কার্যালয়, শাহজাহানপুর, বগুড়া	৯	৫	০	৪	৩	৩	০	৩	৩
৪৩	উপজেলা সমাজসেবা অফিস, বাগমারা, রাজশাহী	৬	৩	৩	১	৪	৪	০	৪	২২
৪৪	উপজেলা সমাজসেবা কার্যালয়, হোসেনপুর, কিশোরগঞ্জ	২	৮	২	৬	৮	০	১	১	১
৪৫	উপজেলা সমাজসেবা অফিস, ময়মনসিংহ সদর	২৭	০	৫	০	২	৪	০	৪	৪
৪৬	উপজেলা সমাজ সেবা কার্যালয়, সিংড়া, নাটোর	৯	৩৩৫	১	৭	১	১	০	১	১
৪৭	উপজেলা সমাজসেবা অফিস, মোংলা	১	১৪	০	৯	০	০	০	০	০
৪৮	উপজেলা সমাজসেবা কার্যালয়, চৌদ্দগ্রাম, কুমিল্লা	৩	৬	৪	১	২	৩	০	৩	৩
৪৯	উপজেলা সমাজ সেবা কার্যালয়, শেরপুর, বগুড়া	৯	৭	০	৬	৫	০	০	০	০
৫০	উপজেলা সমাজ সেবা কার্যালয়, নীলফামারী সদর, নীলফামারী	২	১	৬	১	৩	২	১	৩	৩
৫১	উপজেলা সমাজসেবা অফিস, ত্রিশাল, ময়মনসিংহ	২৪	১	৯	০	৫	২	০	২	২
৫২	উপজেলা সমাজ সেবা কার্যালয়, মৌলভীবাজার সদর, মৌলভীবাজার	৫৪	১৩	০	২	০	২	০	২	২
৫৩	উপজেলা সমাজসেবা কার্যালয়, চিতলমারী, বাগেরহাট	২	৩	০	২	০	২	০	২	২
৫৪	উপজেলা সমাজসেবা কার্যালয়, ক্ষেতলাল, জয়পুরহাট	৪	১	৩	১	২	২	০	২	২
৫৫	উপজেলা সমাজ সেবা কার্যালয়, ভাঙারিয়া, পিরোজপুর	৮	৪১	৪	৩	২	১	০	১	১
৫৬	উপজেলা সমাজসেবা অফিস, বালিয়াকান্দি, রাজবাড়ী	১০	৭	৩	৩	২	১	০	১	১
৫৭	উপজেলা সমাজসেবা কার্যালয়, হরিণাকুন্ডু, ঝিনাইদহ	৩০	৩৫	৩	১	৫	১	০	১	৩
৫৮	উপজেলা সমাজসেবা কার্যালয়, সিলেট সদর	০	০	২	০	২	২	০	২	২
৫৯	উপজেলা সমাজসেবা কার্যালয়, কাপাসিয়া, গাজীপুর	১৩	১৪	০	৪	১	০	০	০	০
৬০	উপজেলা সমাজসেবা অফিস, ভালুকা, ময়মনসিংহ	৩১	৩০	৪	৩	০	০	০	০	৯
৬১	উপজেলা সমাজসেবা কার্যালয়, চরভদ্রাসন, ফরিদপুর	৫০	২	১	০	১	১	০	১	১
৬২	উপজেলা সমাজসেবা অফিস, মির্জাপুর, টাংগাইল	৫	২১	২	০	১	১	০	১	১
৬৩	উপজেলা সমাজসেবা কার্যালয়, নরসিংদী সদর, নরসিংদী	৯	২	০	২	১	০	০	০	০
৬৪	উপজেলা সমাজসেবা কার্যালয়, করিমগঞ্জ, কিশোরগঞ্জ	৫	১০	০	১	১	০	০	০	০
৬৫	উপজেলা সমাজ সেবা কার্যালয়, শিবগঞ্জ, বগুড়া	৮	১	৪	১	০	০	০	০	০
৬৬	উপজেলা সমাজসেবা অফিস, আদমদিঘি, বগুড়া	১২	৭	০	১	০	০	০	০	০
৬৭	উপজেলা সমাজ সেবা কার্যালয়, নাটোর সদর, নাটোর	৮	২৯	১	০	১	০	০	০	০
৬৮	উপজেলা সমাজসেবা অফিস, শেরপুর সদর	১২	২৭	০	০	১	০	০	০	০
৬৯	উপজেলা সমাজসেবা অফিস, রামপাল, বাগেরহাট	২	০	০	০	১	০	০	০	০
৭০	উপজেলা সমাজসেবা কার্যালয়, জামালপুর সদর, জামালপুর	১৮	০	০	০	০	০	০	০	০
৭১	উপজেলা সমাজসেবা কার্যালয়, মেলান্দহ, জামালপুর	১৭	০	০	০	০	০	০	০	০
৭২	উপজেলা সমাজসেবা কার্যালয়, ঝিকরগাছা, যশোর	১	০	০	০	০	০	০	০	০
৭৩	উপজেলা সমাজসেবা কার্যালয়, তারাগঞ্জ, রংপুর	৮	৯	০	০	০	০	০	০	০
৭৪	উপজেলা সমাজসেবা কার্যালয়, সীতাকুন্ড, চট্টগ্রাম	০	০	০	০	০	০	০	০	০

৭৫	উপজেলা সমাজসেবা কার্যালয়, রাঙ্গুনিয়া, চট্টগ্রাম	০	০	০	০	০	০	০	০	০
৭৬	উপজেলা সমাজসেবা কার্যালয়, গোলাপগঞ্জ, সিলেট	২	০	১	০	০	০	০	০	০
৭৭	উপজেলা সমাজসেবা কার্যালয়, মহেশপুর, ঝিনাইদহ	১১	০	০	০	০	০	০	০	০
৭৮	উপজেলা সমাজসেবা কার্যালয়, শৈলকুপা, ঝিনাইদহ	৩৪	০	০	০	০	০	০	০	০
৭৯	উপজেলা সমাজ সেবা কার্যালয়, বরিশাল সদর, বরিশাল	০	০	০	০	০	০	০	০	০
৮০	উপজেলা সমাজসেবা কার্যালয়, সাতক্ষীরা সদর, সাতক্ষীরা	২	০	০	০	০	০	০	০	০
৮১	উপজেলা সমাজ সেবা কার্যালয়, কলারোয়া, সাতক্ষীরা	৮	০	০	০	০	০	০	০	০
৮২	উপজেলা সমাজসেবা কার্যালয়, সিরাজগঞ্জ সদর, সিরাজগঞ্জ	২	০	০	০	০	০	০	০	০
৮৩	উপজেলা সমাজ সেবা কার্যালয়, বাকেরগঞ্জ, বরিশাল	৬	০	০	০	০	০	০	০	০
৮৪	উপজেলা সমাজসেবা কার্যালয়, বেলকুচি, সিরাজগঞ্জ	৩	০	০	০	০	০	০	০	০
৮৫	উপজেলা সমাজ সেবা কার্যালয়, সুনামগঞ্জ সদর, সুনামগঞ্জ	৫	০	০	০	০	০	০	০	০
৮৬	উপজেলা সমাজ সেবা কার্যালয়, দক্ষিণ সুনামগঞ্জ, সুনামগঞ্জ	৬	০	০	০	০	০	০	০	০
৮৭	উপজেলা সমাজ সেবা কার্যালয়, বানারীপাড়া, বরিশাল	৬	০	০	০	০	০	০	০	০
৮৮	উপজেলা সমাজ সেবা কার্যালয়, গৌরনদী, বরিশাল	৮	০	০	০	০	০	০	০	০
৮৯	উপজেলা সমাজসেবা কার্যালয়, কুমারখালী, কুষ্টিয়া	১	০	০	০	০	০	০	০	০
৯০	উপজেলা সমাজসেবা কার্যালয়, পাংশা, রাজবাড়ী	১৭	০	০	০	০	০	০	০	০
৯১	উপজেলা সমাজ সেবা কার্যালয়, ভোলা সদর, ভোলা	৩৬	০	০	০	০	০	০	০	০
৯২	উপজেলা সমাজ সেবা কার্যালয়, দৌলতখান, ভোলা	২১	০	০	০	০	০	০	০	০
৯৩	উপজেলা সমাজ সেবা কার্যালয়, রাঙ্গামাটি সদর, রাঙ্গামাটি	০	০	০	০	০	০	০	০	০
৯৪	উপজেলা সমাজ সেবা কার্যালয়, কচুয়া, বাগেরহাট	১	০	০	০	০	০	০	০	০
৯৫	উপজেলা সমাজ সেবা কার্যালয়, নারায়ণগঞ্জ সদর	০	০	০	০	০	০	০	০	০
৯৬	উপজেলা সমাজ সেবা কার্যালয়, সোনারগাঁ, নারায়ণগঞ্জ	০	০	০	০	০	০	০	০	০
৯৭	উপজেলা সমাজসেবা কার্যালয়, পটুয়াখালী সদর, পটুয়াখালী	১	০	০	০	০	০	০	০	০
৯৮	উপজেলা সমাজসেবা কার্যালয়, দুমকি, পটুয়াখালী	০	০	০	০	০	০	০	০	০
৯৯	উপজেলা সমাজ সেবা কার্যালয়, বোয়ালমারি, ফরিদপুর	৪২	০	০	০	০	০	০	০	০
১০০	উপজেলা সমাজ সেবা কার্যালয়, মুন্সিগঞ্জ সদর	২	০	০	০	০	০	০	০	০
১০১	উপজেলা সমাজ সেবা কার্যালয়, শ্রীনগর, মুন্সিগঞ্জ	২	০	০	০	০	০	০	০	০
১০২	উপজেলা সমাজ সেবা কার্যালয়, আমতলী, বরগুনা	০	০	০	০	০	০	০	০	০
১০৩	উপজেলা সমাজসেবা অফিস, গাজীপুর সদর, গাজীপুর	১৮	০	০	০	০	০	০	০	০
১০৪	উপজেলা সমাজ সেবা কার্যালয়, লালমোহন, ভোলা	২০	০	০	০	০	০	০	০	০
১০৫	উপজেলা সমাজ সেবা কার্যালয়, পিরোজপুর সদর	৩	১৪	০	০	০	০	০	০	০
১০৬	উপজেলা সমাজ সেবা কার্যালয়, বান্দরবান সদর	১৩	০	০	০	০	০	০	০	০
১০৭	উপজেলা সমাজসেবা কার্যালয়, লামা, বান্দরবান	১৪	০	০	০	০	০	০	০	০
১০৮	উপজেলা সমাজ সেবা কার্যালয়, চন্দনাইশ, চট্টগ্রাম	০	০	০	০	০	০	০	০	০
১০৯	উপজেলা সমাজ সেবা কার্যালয়, ফটিকছড়ি, চট্টগ্রাম	০	০	০	০	০	০	০	০	০
১১০	উপজেলা সমাজ সেবা কার্যালয়, হাটহাজারী, চট্টগ্রাম	০	০	০	০	০	০	০	০	০
১১১	উপজেলা সমাজ সেবা কার্যালয়, লোহাগাড়া, চট্টগ্রাম	১	০	০	০	০	০	০	০	০



১১২	উপজেলা সমাজ সেবা কার্যালয়, মীরসরাই, চট্টগ্রাম	১	০	০	০	০	০	০	০	০
১১৩	উপজেলা সমাজসেবা কার্যালয়, রাউজান, চট্টগ্রাম	২	০	০	০	০	০	০	০	০
১১৪	উপজেলা সমাজসেবা কার্যালয়, সন্দ্বীপ, চট্টগ্রাম	১	০	০	০	০	০	০	০	০
১১৫	উপজেলা সমাজসেবা কার্যালয়, আনোয়ারা, চট্টগ্রাম	০	০	০	০	০	০	০	০	০
১১৬	উপজেলা সমাজসেবা কার্যালয়, বাশখালী, চট্টগ্রাম	১	০	০	০	০	০	০	০	০
১১৭	উপজেলা সমাজসেবা কার্যালয়, চকরিয়া, কক্সবাজার	২	০	০	০	০	০	০	০	০
১১৮	উপজেলা সমাজসেবা কার্যালয়, কক্সবাজার সদর	২	০	০	০	০	০	০	০	০
১১৯	উপজেলা সমাজসেবা কার্যালয়, ফুলগাজী, ফেনী	০	০	০	০	০	০	০	০	০
১২০	উপজেলা সমাজ সেবা কার্যালয়, খানসামা, দিনাজপুর	০	০	০	০	০	০	০	০	০
১২১	উপজেলা সমাজ সেবা কার্যালয়, কুড়িগ্রাম সদর, কুড়িগ্রাম	১	০	১৩৮	০	০	০	০	০	০
১২২	উপজেলা সমাজ সেবা কার্যালয়, উলিপুর, কুড়িগ্রাম	০	০	০	০	০	০	০	০	০
১২৩	উপজেলা সমাজ সেবা কার্যালয়, আদিতমারী, লালমনিরহাট	১৩	০	০	০	০	০	০	০	০
১২৪	উপজেলা সমাজ সেবা কার্যালয়, কালীগঞ্জ, লালমনিরহাট	১	০	০	০	০	০	০	০	০
১২৫	উপজেলা সমাজসেবা কার্যালয়, খাগড়াছড়ি সদর	২	০	০	০	০	০	০	০	০
১২৬	উপজেলা সমাজ সেবা কার্যালয়, কিশোরগঞ্জ, নীলফামারী	০	০	০	০	০	০	০	০	০
১২৭	উপজেলা সমাজ সেবা কার্যালয়, সৈয়দপুর উপজেলা, নীলফামারী	১	০	০	০	০	০	০	০	০
১২৮	উপজেলা সমাজ সেবা কার্যালয়, আটোয়ারী, পঞ্চগড়	৬	০	০	০	০	০	০	০	০
১২৯	উপজেলা সমাজসেবা কার্যালয়, ফরিদপুর সদর	৬০	০	০	০	০	০	০	০	০
১৩০	উপজেলা সমাজ সেবা কার্যালয়, বালিয়াডাঙ্গী, ঠাকুরগাঁও	৩	০	০	০	০	০	০	০	০
১৩১	উপজেলা সমাজ সেবা কার্যালয়, পীরগঞ্জ, ঠাকুরগাঁও	০	০	০	০	০	০	০	০	০
১৩২	উপজেলা সমাজ সেবা কার্যালয়, লাখাই, হবিগঞ্জ	৮	০	০	০	০	০	০	০	০
১৩৩	উপজেলা সমাজ সেবা কার্যালয়, কমলগঞ্জ, মৌলভীবাজার	৬২	১	০	০	০	০	০	০	০
১৩৪	উপজেলা সমাজ সেবা কার্যালয়, কুলাউড়া, মৌলভীবাজার	৫	০	০	০	০	০	০	০	০
১৩৫	উপজেলা সমাজসেবা কার্যালয়, মাদারীপুর সদর	৫	০	০	০	০	০	০	০	০
১৩৬	উপজেলা সমাজ সেবা কার্যালয়, কোম্পানীগঞ্জ, সিলেট	০	০	০	০	০	০	০	০	০
১৩৭	উপজেলা সমাজ সেবা কার্যালয়, দক্ষিণ সুরমা, সিলেট	০	০	৩৭	০	০	০	০	০	০
১৩৮	উপজেলা সমাজ সেবা কার্যালয়, কানাইঘাট, সিলেট	১	০	০	০	০	০	০	০	০
১৩৯	উপজেলা সমাজসেবা অফিস, রায়পুরা, নরসিংদী	৯	০	০	০	০	০	০	০	০
১৪০	উপজেলা সমাজসেবা অফিস, নেত্রকোণা সদর	২৪	০	০	০	০	০	০	০	০
১৪১	উপজেলা সমাজসেবা কার্যালয়, কালুখালী, রাজবাড়ী	২	০	০	০	০	০	০	০	০
১৪২	উপজেলা সমাজসেবা কার্যালয়, গোয়ালন্দ, রাজবাড়ী	১৬	০	০	০	০	০	০	০	০
১৪৩	উপজেলা সমাজসেবা অফিস, শরীয়তপুর সদর	০	০	০	০	০	০	০	০	০
১৪৪	উপজেলা সমাজসেবা অফিস, ভেদরগঞ্জ, শরীয়তপুর	৬৫	০	০	০	০	০	০	০	০
১৪৫	উপজেলা সমাজসেবা অফিস, নকলা, শেরপুর	১৪	৩৭	০	০	০	০	০	০	০
১৪৬	উপজেলা সমাজসেবা কার্যালয়, বাসাইল, টাংগাইল	৩	০	০	০	০	০	০	০	০

১৪৭	উপজেলা সমাজসেবা কার্যালয়, আলমডাঙ্গা,চুয়াডাঙ্গা	১৫	০	০	০	০	০	০	০	০	০
১৪৮	উপজেলা সমাজসেবা অফিস, চুয়াডাঙ্গা সদর	১৪	০	০	০	০	০	০	০	০	০
১৪৯	উপজেলা সমাজসেবা কার্যালয়, দামুড়হুদা,চুয়াডাঙ্গা	২০	৭	০	০	০	০	০	০	০	০
১৫০	উপজেলা সমাজসেবা অফিস, অভয়নগর,যশোর	০	০	০	০	০	০	০	০	০	০
১৫১	উপজেলা সমাজসেবা অফিস, যশোর সদর	৬	০	০	০	০	০	০	০	০	০
১৫২	উপজেলা সমাজসেবা অফিস, মনিরামপুর,যশোর	১	০	০	০	০	০	০	০	০	০
১৫৩	উপজেলা সমাজসেবা অফিস, বটিয়াঘাটা, খুলনা	১৬	০	০	০	০	০	০	০	০	০
১৫৪	উপজেলা সমাজসেবা অফিস, দাকোপ,খুলনা	১৪	০	০	০	০	০	০	০	০	০
১৫৫	উপজেলা সমাজসেবা অফিস, তেরখাদা,খুলনা	১৬	০	০	০	০	০	০	০	০	০
১৫৬	উপজেলা সমাজসেবা কার্যালয়, পুঠিয়া, রাজশাহী	৪	০	০	০	০	০	০	০	০	০
১৫৭	উপজেলা সমাজসেবা অফিস, গাংনী,মেহেরপুর	৭	০	০	০	০	০	০	০	০	০
১৫৮	উপজেলা সমাজসেবা অফিস, মেহেরপুর সদর	৯	৬	২	০	০	০	০	০	০	৩
১৫৯	উপজেলা সমাজসেবা অফিস, লোহাগড়া, নড়াইল	২২	১	১	০	০	০	০	০	০	০
১৬০	উপজেলা সমাজসেবা অফিস, নিয়ামতপুর	০	০	০	০	০	০	০	০	০	০
১৬১	উপজেলা সমাজসেবা অফিস, সাপাহার	২	০	০	০	০	০	০	০	০	০
১৬২	উপজেলা সমাজসেবা অফিস, চাপাইনবাবগঞ্জ সদর, চাপাইনবাবগঞ্জ	৬	৩	০	০	০	০	০	০	০	০
১৬৩	উপজেলা সমাজসেবা অফিস, গোদাগাড়ী,রাজশাহী	৩	০	০	০	০	০	০	০	০	০
১৬৪	উপজেলা সমাজ সেবা কার্যালয়, সরাইল, ব্রাহ্মণবাড়িয়া	১১	০	০	০	০	০	০	০	০	০
১৬৫	উপজেলা সমাজ সেবা কার্যালয়, শ্রীপুর, মাগুরা	১০	০	০	০	০	০	০	০	০	০
১৬৬	উপজেলা সমাজ সেবা কার্যালয়, মাগুরা সদর, মাগুরা	১১	০	০	০	০	০	০	০	০	০
১৬৭	উপজেলা সমাজ সেবা কার্যালয়, বরগুনা সদর,বরগুনা	১	০	০	০	০	০	০	০	০	০
১৬৮	উপজেলা সমাজ সেবা কার্যালয়, পূর্বধলা, নেত্রকোণা	২৪	০	০	০	০	০	০	০	০	০
১৬৯	উপজেলা সমাজসেবা কার্যালয়, মোহনপুর, রাজশাহী	৩	০	০	০	০	০	০	০	০	০
১৭০	উপজেলা সমাজসেবা কার্যালয়, দুর্গাপুর, রাজশাহী	০	০	০	০	০	০	০	০	০	০
১৭১	উপজেলা সমাজসেবা কার্যালয়, দৌলতপুর, মানিকগঞ্জ	৬৯৯	১	০	০	০	০	০	০	০	০
১৭২	উপজেলা সমাজ সেবা কার্যালয়, খোকসা, কুষ্টিয়া	৩	০	০	০	০	০	০	০	০	০
১৭৩	উপজেলা সমাজ সেবা অফিস,টেকনাফ,কক্সবাজার	০	০	০	০	০	০	০	০	০	০
১৭৪	উপজেলা সমাজসেবা কার্যালয়, কলাপাড়া, পটুয়াখালী	১	০	০	০	০	০	০	০	০	০
১৭৫	উপজেলা সমাজসেবা কার্যালয়, বাউফল, পটুয়াখালী	০	০	০	০	০	০	০	০	০	০
১৭৬	উপজেলা সমাজসেবা অফিস,বোরহানউদ্দিন,ভোলা	১৮	০	০	০	০	০	০	০	০	০
১৭৭	উপজেলা সমাজ সেবা কার্যালয়,সিরাজদিখান,মুন্সীগঞ্জ	১	০	০	০	০	০	০	০	০	০
১৭৮	উপজেলা সমাজসেবা অফিস,টংগীবাড়ী,মুন্সীগঞ্জ	১	০	০	০	০	০	০	০	০	০
১৭৯	উপজেলা সমাজ সেবা কার্যালয়, ফুলছড়ি, গাইবান্ধা	০	০	০	০	০	০	০	০	০	০
১৮০	উপজেলা সমাজসেবা অফিস,সোনাইমুড়ী,নোয়াখালী	৫	০	০	০	০	০	০	০	০	০
১৮১	উপজেলা সমাজসেবা কার্যালয়, ধামইরহাট, নওগাঁ	১	০	০	০	০	০	০	০	০	০
১৮২	উপজেলা সমাজ সেবা কার্যালয়, বন্দর, নারায়ণগঞ্জ	০	০	০	০	০	০	০	০	০	০
১৮৩	উপজেলা সমাজ সেবা কার্যালয়, রুপগঞ্জ, নারায়ণগঞ্জ	০	০	০	০	০	০	০	০	০	০
১৮৪	উপজেলা সমাজসেবা কার্যালয়, পটিয়া, চট্টগ্রাম	১	০	০	০	০	০	০	০	০	০
১৮৫	উপজেলা সমাজসেবা কার্যালয়, পোরশা, নওগাঁ	১	০	০	০	০	০	০	০	০	০
১৮৬	উপজেলা সমাজসেবা কার্যালয়, নবীগঞ্জ, হবিগঞ্জ	৯	০	০	০	০	০	০	০	০	০
১৮৭	উপজেলা সমাজ সেবা কার্যালয়, হবিগঞ্জ সদর, হবিগঞ্জ	১২	০	০	০	০	০	০	০	০	০

১৮৮	উপজেলা সমাজ সেবা কার্যালয়, কোটালীপাড়া, গোপালগঞ্জ	৪	০	০	০	০	০	০	০	০
১৮৯	উপজেলা সমাজ সেবা কার্যালয়, আত্রাই, নওগাঁ	০	০	০	০	০	০	০	০	০
১৯০	উপজেলা সমাজসেবা অফিস, রাণীনগর, নওগাঁ	০	০	০	০	০	০	০	০	০
১৯১	উপজেলা সমাজসেবা কার্যালয়, বাবুগঞ্জ, বরিশাল	৬	০	০	০	০	০	০	০	০

**উপজেলা মহিলা বিষয়ক কর্মকর্তার কার্যালয় সমূহের ই-নথি কার্যক্রম (০১-৩১ ডিসেম্বর, ২০১৮)**

ক্রম	অফিসের নাম	ডাক		নথি			পত্রজারিতে নিষ্পন্ন নোট			পত্রজারির সংখ্যা
		গৃহীত	নিষ্পন্ন	স্ব-উদ্যোগে সৃজিত নোট	ডাক থেকে সৃজিত নোট	নোটে নিষ্পন্ন	আন্তঃ সিস্টেম	ইমেইল ও অন্যান্য	মোট	
১	উপজেলা মহিলা বিষয়ক কর্মকর্তার কার্যালয়, সরাইল, ব্রাহ্মণবাড়িয়া	৫৩	৫৭	৪৭	১৫	৫০	২৪	৪	২৮	৪৯
২	উপজেলা মহিলা বিষয়ক কর্মকর্তার কার্যালয়, কোটচাঁদপুর, বিনাইদহ	২২	১৩	১	১৩	১৩	০	০	০	০
৩	উপজেলা মহিলা বিষয়ক কর্মকর্তার কার্যালয়, মোহনপুর, রাজশাহী	১০	৮	৩	৪	৫	৫	০	৫	৫
৪	উপজেলা মহিলা বিষয়ক কর্মকর্তার কার্যালয়, নবীনগর, ব্রাহ্মণবাড়িয়া	৩	১৬	১৬	৪	৪	৩	০	৩	৪
৫	উপজেলা মহিলা বিষয়ক কর্মকর্তার কার্যালয়, কাপাসিয়া, গাজীপুর	০	৬	১	৪	১	১	০	১	১
৬	উপজেলা মহিলা বিষয়ক কর্মকর্তার কার্যালয়, আখাউড়া, ব্রাহ্মণবাড়িয়া	৫	১৩	৬	৪	০	০	০	০	০
৭	উপজেলা মহিলা বিষয়ক কর্মকর্তার কার্যালয়, পাংশা, রাজবাড়ী	১৬	২৩	০	৩	০	০	০	০	০
৮	উপজেলা মহিলা বিষয়ক কর্মকর্তার কার্যালয়, আসুগঞ্জ, ব্রাহ্মণবাড়িয়া	৩	১০	০	২	০	০	০	০	০
৯	উপজেলা মহিলা বিষয়ক কর্মকর্তার কার্যালয়, বাগাতিপাড়া, নাটোর	১১	৭	৩	১	১	০	০	০	০
১০	উপজেলা মহিলা বিষয়ক কর্মকর্তার কার্যালয়, শেরপুর, বগুড়া	১৯	৪৬	০	১	১	০	০	০	০
১১	উপজেলা মহিলা বিষয়ক কর্মকর্তার কার্যালয়, নন্দিগ্রাম, বগুড়া	১২	১	০	১	০	০	০	০	০
১২	উপজেলা মহিলা বিষয়ক কর্মকর্তার কার্যালয়, ভেড়ামারা, কুষ্টিয়া	৯	১	০	১	০	০	০	০	০
১৩	উপজেলা মহিলা বিষয়ক কর্মকর্তার কার্যালয়, পাঁচবিবি, জয়পুরহাট	৩	০	০	০	০	০	০	০	০
১৪	উপজেলা মহিলা বিষয়ক কর্মকর্তার কার্যালয়, ক্ষেতলাল, জয়পুরহাট	৮	০	০	০	০	০	০	০	০
১৫	উপজেলা মহিলা বিষয়ক কর্মকর্তার কার্যালয়, ভেদরগঞ্জ, শরীয়তপুর	৬৩	০	০	০	০	০	০	০	০
১৬	উপজেলা মহিলা বিষয়ক কর্মকর্তার কার্যালয়, গোসাইরহাট, শরীয়তপুর	৯	০	০	০	০	০	০	০	০
১৭	উপজেলা মহিলা বিষয়ক কর্মকর্তার কার্যালয়, লোহাগড়া, নড়াইল	১	০	০	০	০	০	০	০	০
১৮	উপজেলা মহিলা বিষয়ক কর্মকর্তার কার্যালয়, কালিয়া, নড়াইল	০	০	০	০	০	০	০	০	০

১৯	উপজেলা মহিলা বিষয়ক কর্মকর্তার কার্যালয়, কিশোরগঞ্জ, নীলফামারী	০	০	০	০	০	০	০	০	০
২০	উপজেলা মহিলা বিষয়ক কর্মকর্তার কার্যালয়, ডোমার, নীলফামারী	১	০	০	০	০	০	০	০	০
২১	উপজেলা মহিলা বিষয়ক কর্মকর্তার কার্যালয়, হরিণাকুন্ডু, ঝিনাইদহ	৫৮	০	০	০	০	০	০	০	০
২২	উপজেলা মহিলা বিষয়ক কর্মকর্তার কার্যালয়, কালীগঞ্জ, ঝিনাইদহ	২৯	০	০	০	০	০	০	০	০
২৩	উপজেলা মহিলা বিষয়ক কর্মকর্তার কার্যালয়, মহেশপুর, ঝিনাইদহ	২১	০	০	০	০	০	০	০	০
২৪	উপজেলা মহিলা বিষয়ক কর্মকর্তার কার্যালয়, শৈলকুপা, ঝিনাইদহ	৪৮	০	০	০	০	০	০	০	০
২৫	উপজেলা মহিলা বিষয়ক কর্মকর্তার কার্যালয়, রুমা, বান্দরবান	০	০	০	০	০	০	০	০	০
২৬	উপজেলা মহিলা বিষয়ক কর্মকর্তার কার্যালয়, রোয়াংছড়ি, বান্দরবান	০	০	০	০	০	০	০	০	০
২৭	উপজেলা মহিলা বিষয়ক কর্মকর্তার কার্যালয়, নাইক্ষ্যংছড়ি, বান্দরবান	০	০	০	০	০	০	০	০	০
২৮	উপজেলা মহিলা বিষয়ক কর্মকর্তার কার্যালয়, থানচি, বান্দরবান	০	০	০	০	০	০	০	০	০
২৯	উপজেলা মহিলা বিষয়ক কর্মকর্তার কার্যালয়, নাচোল, চাঁপাইনবাবগঞ্জ	০	০	০	০	০	০	০	০	০
৩০	উপজেলা মহিলা বিষয়ক কর্মকর্তার কার্যালয়, ভোলাহাট, চাঁপাইনবাবগঞ্জ	০	০	০	০	০	০	০	০	০
৩১	উপজেলা মহিলা বিষয়ক কর্মকর্তার কার্যালয়, গোমস্তাপুর, চাঁপাইনবাবগঞ্জ	০	০	০	০	০	০	০	০	০
৩২	উপজেলা মহিলা বিষয়ক কর্মকর্তার কার্যালয়, বারহাট্টা, নেত্রকোণা	০	০	০	০	০	০	০	০	০
৩৩	উপজেলা মহিলা বিষয়ক কর্মকর্তার কার্যালয়, দাকোপ, খুলনা	৬	০	০	০	০	০	০	০	০
৩৪	উপজেলা মহিলা বিষয়ক কর্মকর্তার কার্যালয়, দিঘলিয়া, খুলনা	৭	০	০	০	০	০	০	০	০
৩৫	উপজেলা মহিলা বিষয়ক কর্মকর্তার কার্যালয়, মোহনগঞ্জ, নেত্রকোণা	০	০	০	০	০	০	০	০	০
৩৬	উপজেলা মহিলা বিষয়ক কর্মকর্তার কার্যালয়, রূপসা, খুলনা	১	০	০	০	০	০	০	০	০
৩৭	উপজেলা মহিলা বিষয়ক কর্মকর্তার কার্যালয়, আটপাড়া, নেত্রকোণা	০	০	০	০	০	০	০	০	০
৩৮	উপজেলা মহিলা বিষয়ক কর্মকর্তার কার্যালয়, কলমাকান্দা, নেত্রকোণা	০	০	০	০	০	০	০	০	০
৩৯	উপজেলা মহিলা বিষয়ক কর্মকর্তার কার্যালয়, পূর্বধলা, নেত্রকোণা	০	০	০	০	০	০	০	০	০

৪০	উপজেলা মহিলা বিষয়ক কর্মকর্তার কার্যালয়, মদন, নেত্রকোণা	০	০	০	০	০	০	০	০	০
৪১	উপজেলা মহিলা বিষয়ক কর্মকর্তার কার্যালয়, খালিয়াজুরী, নেত্রকোণা	০	০	০	০	০	০	০	০	০
৪২	উপজেলা মহিলা বিষয়ক কর্মকর্তার কার্যালয়, দুর্গাপুর, নেত্রকোণা	০	০	০	০	০	০	০	০	০
৪৩	উপজেলা মহিলা বিষয়ক কর্মকর্তার কার্যালয়, কেন্দুয়া, নেত্রকোণা	০	০	০	০	০	০	০	০	০
৪৪	উপজেলা মহিলা বিষয়ক কর্মকর্তার কার্যালয়, অভয়নগর, যশোর	০	০	০	০	০	০	০	০	০
৪৫	উপজেলা মহিলা বিষয়ক কর্মকর্তার কার্যালয়, চৌগাছা, যশোর	০	০	০	০	০	০	০	০	০
৪৬	উপজেলা মহিলা বিষয়ক কর্মকর্তার কার্যালয়, ঝিকরগাছা, যশোর	০	০	০	০	০	০	০	০	০
৪৭	উপজেলা মহিলা বিষয়ক কর্মকর্তার কার্যালয়, শার্শা, যশোর	৭৭	০	০	০	০	০	০	০	০
৪৮	উপজেলা মহিলা বিষয়ক কর্মকর্তার কার্যালয়, কেশবপুর, যশোর	১	০	০	০	০	০	০	০	০
৪৯	উপজেলা মহিলা বিষয়ক কর্মকর্তার কার্যালয়, সাদুল্লাপুর, গাইবান্ধা	০	০	০	০	০	০	০	০	০
৫০	উপজেলা মহিলা বিষয়ক কর্মকর্তার কার্যালয়, পলাশবাড়ী, গাইবান্ধা	০	০	০	০	০	০	০	০	০
৫১	উপজেলা মহিলা বিষয়ক কর্মকর্তার কার্যালয়, গোবিন্দগঞ্জ, গাইবান্ধা	০	০	০	০	০	০	০	০	০
৫২	উপজেলা মহিলা বিষয়ক কর্মকর্তার কার্যালয়, ফুলছড়ি, গাইবান্ধা	০	০	০	০	০	০	০	০	০
৫৩	উপজেলা মহিলা বিষয়ক কর্মকর্তার কার্যালয়, বাঘারপাড়া, যশোর	০	০	০	০	০	০	০	০	০
৫৪	উপজেলা মহিলা বিষয়ক কর্মকর্তার কার্যালয়, মণিরামপুর, যশোর	০	০	০	০	০	০	০	০	০
৫৫	উপজেলা মহিলা বিষয়ক কর্মকর্তার কার্যালয়, গুরুদাসপুর, নাটোর	৬	০	০	০	০	০	০	০	০
৫৬	উপজেলা মহিলা বিষয়ক কর্মকর্তার কার্যালয়, বড়াইগ্রাম, নাটোর	৬	০	০	০	০	০	০	০	০
৫৭	উপজেলা মহিলা বিষয়ক কর্মকর্তার কার্যালয়, লালপুর, নাটোর	৬	০	০	০	০	০	০	০	০
৫৮	উপজেলা মহিলা বিষয়ক কর্মকর্তার কার্যালয়, সিংড়া, নাটোর	৭	০	০	০	০	০	০	০	০
৫৯	উপজেলা মহিলা বিষয়ক কর্মকর্তার কার্যালয়, খুলনা	১	০	০	০	০	০	০	০	০
৬০	উপজেলা মহিলা বিষয়ক কর্মকর্তার কার্যালয়, বটিয়াঘাটা, খুলনা	৬	০	০	০	০	০	০	০	০

৬১	উপজেলা মহিলা বিষয়ক কর্মকর্তার কার্যালয়, বোয়ালমারী, ফরিদপুর	০	০	০	০	০	০	০	০	০
৬২	উপজেলা মহিলা বিষয়ক কর্মকর্তার কার্যালয়, চরভদ্রাসন, ফরিদপুর	০	০	০	০	০	০	০	০	০
৬৩	উপজেলা মহিলা বিষয়ক কর্মকর্তার কার্যালয়, আলফাডাঙ্গা, ফরিদপুর	০	০	০	০	০	০	০	০	০
৬৪	উপজেলা মহিলা বিষয়ক কর্মকর্তার কার্যালয়, নগরকান্দা, ফরিদপুর	০	০	০	০	০	০	০	০	০
৬৫	উপজেলা মহিলা বিষয়ক কর্মকর্তার কার্যালয়, কসবা, ব্রাহ্মণবাড়িয়া	৩	২	০	০	০	০	০	০	০
৬৬	উপজেলা মহিলা বিষয়ক কর্মকর্তার কার্যালয়, সদরপুর, ফরিদপুর	০	০	০	০	০	০	০	০	০
৬৭	উপজেলা মহিলা বিষয়ক কর্মকর্তার কার্যালয়, নাছিরনগর, ব্রাহ্মণবাড়িয়া	৩	০	০	০	০	০	০	০	০
৬৮	উপজেলা মহিলা বিষয়ক কর্মকর্তার কার্যালয়, পলাশ, নরসিংদী	৪	০	০	০	০	০	০	০	০
৬৯	উপজেলা মহিলা বিষয়ক কর্মকর্তার কার্যালয়, মনোহরদী, নরসিংদী	৫	০	০	০	০	০	০	০	০
৭০	উপজেলা মহিলা বিষয়ক কর্মকর্তার কার্যালয়, বেলাবো, নরসিংদী	৪	০	০	০	০	০	০	০	০
৭১	উপজেলা মহিলা বিষয়ক কর্মকর্তার কার্যালয়, রায়পুরা, নরসিংদী	৪	০	০	০	০	০	০	০	০
৭২	উপজেলা মহিলা বিষয়ক কর্মকর্তা ফুলতলা, খুলনা	৬	০	০	০	০	০	০	০	০
৭৩	উপজেলা মহিলা বিষয়ক কর্মকর্তার কার্যালয়, রাজাপুর, ঝালকাঠি	০	০	০	০	০	০	০	০	০
৭৪	উপজেলা মহিলা বিষয়ক কর্মকর্তার কার্যালয়, কাঠালিয়া, ঝালকাঠি	০	০	০	০	০	০	০	০	০
৭৫	উপজেলা মহিলা বিষয়ক কর্মকর্তার কার্যালয়, নলছিটি, ঝালকাঠি	০	০	০	০	০	০	০	০	০
৭৬	উপজেলা মহিলা বিষয়ক কর্মকর্তার কার্যালয়, গাবতলি, বগুড়া	১২	০	০	০	০	০	০	০	০
৭৭	উপজেলা মহিলা বিষয়ক কর্মকর্তার কার্যালয়, শিবগঞ্জ, বগুড়া	১২	০	০	০	০	০	০	০	০
৭৮	উপজেলা মহিলা বিষয়ক কর্মকর্তার কার্যালয়, সারিয়াকান্দি, বগুড়া	১২	০	০	০	০	০	০	০	০
৭৯	উপজেলা মহিলা বিষয়ক কর্মকর্তার কার্যালয়, আদমদিঘি, বগুড়া	১২	১৯	০	০	০	০	০	০	০
৮০	উপজেলা মহিলা বিষয়ক কর্মকর্তার কার্যালয়, বেগমগঞ্জ, নোয়াখালী	৩	০	০	০	০	০	০	০	০
৮১	উপজেলা মহিলা বিষয়ক কর্মকর্তার কার্যালয়, সোনাইমুড়ি, নোয়াখালী	৩	০	০	০	০	০	০	০	০

৮২	উপজেলা মহিলা বিষয়ক কর্মকর্তার কার্যালয়, সেনবাগ, নোয়াখালী	৩	০	০	০	০	০	০	০	০
৮৩	উপজেলা মহিলা বিষয়ক কর্মকর্তার কার্যালয়, কোম্পানীগঞ্জ, নোয়াখালী	৩	০	০	০	০	০	০	০	০
৮৪	উপজেলা মহিলা বিষয়ক কর্মকর্তার কার্যালয়, কবিরহাট, নোয়াখালী	৩	০	০	০	০	০	০	০	০
৮৫	উপজেলা মহিলা বিষয়ক কর্মকর্তার কার্যালয়, সুবর্ণচর, নোয়াখালী	০	০	০	০	০	০	০	০	০
৮৬	উপজেলা মহিলা বিষয়ক কর্মকর্তার কার্যালয়, হাতিয়া, নোয়াখালী	৩	০	০	০	০	০	০	০	০
৮৭	উপজেলা মহিলা বিষয়ক কর্মকর্তার কার্যালয়, কাহালু, বগুড়া	১২	০	০	০	০	০	০	০	০
৮৮	উপজেলা মহিলা বিষয়ক কর্মকর্তার কার্যালয়, ধুনট, বগুড়া	১২	০	০	০	০	০	০	০	০
৮৯	উপজেলা মহিলা বিষয়ক কর্মকর্তার কার্যালয়, শাজাহানপুর, বগুড়া	১২	০	০	০	০	০	০	০	০
৯০	উপজেলা মহিলা বিষয়ক কর্মকর্তার কার্যালয়, দুপচাচিয়া, বগুড়া	১২	০	০	০	০	০	০	০	০
৯১	উপজেলা মহিলা বিষয়ক কর্মকর্তার কার্যালয়, সোনাতলা, বগুড়া	১২	০	০	০	০	০	০	০	০
৯২	উপজেলা মহিলা বিষয়ক কর্মকর্তার কার্যালয়, শ্রীবরদী, শেরপুর	০	০	০	০	০	০	০	০	০
৯৩	উপজেলা মহিলা বিষয়ক কর্মকর্তার কার্যালয়, নকলা, শেরপুর	০	০	০	০	০	০	০	০	০
৯৪	উপজেলা মহিলা বিষয়ক কর্মকর্তার কার্যালয়, নালিতাবাড়ী, শেরপুর	০	০	০	০	০	০	০	০	০
৯৫	উপজেলা মহিলা বিষয়ক কর্মকর্তার কার্যালয়, ঝিনাইগাতী, শেরপুর	০	০	০	০	০	০	০	০	০
৯৬	উপজেলা মহিলা বিষয়ক কর্মকর্তার কার্যালয়, বাঞ্চারামপুর, ব্রাহ্মণবাড়িয়া	৩	০	০	০	০	০	০	০	০
৯৭	উপজেলা মহিলা বিষয়ক কর্মকর্তার কার্যালয়, বিজয়নগর, ব্রাহ্মণবাড়িয়া	৩	০	০	০	০	০	০	০	০
৯৮	উপজেলা মহিলা বিষয়ক কর্মকর্তার কার্যালয়, দেবিদ্বার, কুমিল্লা	৫১	০	০	০	০	০	০	০	০
৯৯	উপজেলা মহিলা বিষয়ক কর্মকর্তার কার্যালয়, ব্রাহ্মণপাড়া, কুমিল্লা	২০	০	০	০	০	০	০	০	০
১০০	উপজেলা মহিলা বিষয়ক কর্মকর্তার কার্যালয়, দাউদকান্দি, কুমিল্লা	১৭	০	০	০	০	০	০	০	০
১০১	উপজেলা মহিলা বিষয়ক কর্মকর্তার কার্যালয়, বরুড়া, কুমিল্লা	১৭	০	০	০	০	০	০	০	০
১০২	উপজেলা মহিলা বিষয়ক কর্মকর্তার কার্যালয়, চান্দিনা, কুমিল্লা	১৮	০	০	০	০	০	০	০	০



১০৩	উপজেলা মহিলা বিষয়ক কর্মকর্তার কার্যালয়, তিতাস, কুমিল্লা	২০	০	০	০	০	০	০	০	০
১০৪	উপজেলা মহিলা বিষয়ক কর্মকর্তার কার্যালয়, নাঙ্গলকেট, কুমিল্লা	১৭	০	০	০	০	০	০	০	০
১০৫	উপজেলা মহিলা বিষয়ক কর্মকর্তার কার্যালয়, বুড়িচং, কুমিল্লা	১৭	০	০	০	০	০	০	০	০
১০৬	উপজেলা মহিলা বিষয়ক কর্মকর্তার কার্যালয়, মুরাদনগর, কুমিল্লা	১৭	০	০	০	০	০	০	০	০
১০৭	উপজেলা মহিলা বিষয়ক কর্মকর্তার কার্যালয়, মনোহরগঞ্জ, কুমিল্লা	১৭	০	০	০	০	০	০	০	০
১০৮	উপজেলা মহিলা বিষয়ক কর্মকর্তার কার্যালয়, মেঘনা, কুমিল্লা	১৯	০	০	০	০	০	০	০	০
১০৯	উপজেলা মহিলা বিষয়ক কর্মকর্তার কার্যালয়, হোমনা, কুমিল্লা	১৭	০	০	০	০	০	০	০	০
১১০	উপজেলা মহিলা বিষয়ক কর্মকর্তার কার্যালয়, চৌহালী, সিরাজগঞ্জ	৬	০	০	০	০	০	০	০	০
১১১	উপজেলা মহিলা বিষয়ক কর্মকর্তার কার্যালয়, উল্লাপাড়া, সিরাজগঞ্জ	০	০	০	০	০	০	০	০	০
১১২	উপজেলা মহিলা বিষয়ক কর্মকর্তার কার্যালয়, কাজীপুর, সিরাজগঞ্জ	৫	০	০	০	০	০	০	০	০
১১৩	উপজেলা মহিলা বিষয়ক কর্মকর্তার কার্যালয়, কুমিল্লা সদর দক্ষিন	১৯	০	০	০	০	০	০	০	০
১১৪	উপজেলা মহিলা বিষয়ক কর্মকর্তার কার্যালয়, শাহজাদপুর, সিরাজগঞ্জ	৫	০	০	০	০	০	০	০	০
১১৫	উপজেলা মহিলা বিষয়ক কর্মকর্তার কার্যালয়, তাড়াশ, সিরাজগঞ্জ	৫	০	০	০	০	০	০	০	০
১১৬	উপজেলা মহিলা বিষয়ক কর্মকর্তার কার্যালয়, শিবপুর, নরসিংদী	৪	০	০	০	০	০	০	০	০
১১৭	উপজেলা মহিলা বিষয়ক কর্মকর্তার কার্যালয়, ফুলপুর, ময়মনসিংহ	১	০	০	০	০	০	০	০	০
১১৮	উপজেলা মহিলা বিষয়ক কর্মকর্তার কার্যালয়, হালুয়াঘাট, ময়মনসিংহ	১	০	০	০	০	০	০	০	০
১১৯	উপজেলা মহিলা বিষয়ক কর্মকর্তার কার্যালয়, ভালুকা, ময়মনসিংহ	১	০	০	০	০	০	০	০	০
১২০	উপজেলা মহিলা বিষয়ক কর্মকর্তার কার্যালয়, ত্রিশাল, ময়মনসিংহ	১	০	০	০	০	০	০	০	০
১২১	উপজেলা মহিলা বিষয়ক কর্মকর্তার কার্যালয়, রায়গঞ্জ, সিরাজগঞ্জ	৫	০	০	০	০	০	০	০	০
১২২	উপজেলা মহিলা বিষয়ক কর্মকর্তার কার্যালয়, মুক্তাগাছা, ময়মনসিংহ	১	০	০	০	০	০	০	০	০
১২৩	উপজেলা মহিলা বিষয়ক কর্মকর্তার কার্যালয়, ফুলবাড়ীয়া, ময়মনসিংহ	১	০	০	০	০	০	০	০	০

১২৪	উপজেলা মহিলা বিষয়ক কর্মকর্তার কার্যালয়, গফরগাঁও, ময়মনসিংহ	১	০	০	০	০	০	০	০	০
১২৫	উপজেলা মহিলা বিষয়ক কর্মকর্তার কার্যালয়, ঈশ্বরগঞ্জ, ময়মনসিংহ	১	০	০	০	০	০	০	০	০
১২৬	উপজেলা মহিলা বিষয়ক কর্মকর্তার কার্যালয়, গৌরীপুর, ময়মনসিংহ	১	০	০	০	০	০	০	০	০
১২৭	উপজেলা মহিলা বিষয়ক কর্মকর্তার কার্যালয়, খোকসা, কুষ্টিয়া	৬	০	০	০	০	০	০	০	০
১২৮	উপজেলা মহিলা বিষয়ক কর্মকর্তার কার্যালয়, দৌলতপুর, কুষ্টিয়া	৭	০	০	০	০	০	০	০	০
১২৯	উপজেলা মহিলা বিষয়ক কর্মকর্তার কার্যালয়, কুমারখালী, কুষ্টিয়া	৭	০	০	০	০	০	০	০	০
১৩০	উপজেলা মহিলা বিষয়ক কর্মকর্তার কার্যালয়, চৌদ্দগ্রাম, কুমিল্লা	১৮	০	০	০	০	০	০	০	০
১৩১	উপজেলা মহিলা বিষয়ক কর্মকর্তার কার্যালয়, নান্দাইল, ময়মনসিংহ	১	০	০	০	০	০	০	০	০
১৩২	উপজেলা মহিলা বিষয়ক কর্মকর্তার কার্যালয়, ঘাটাইল, টাঙ্গাইল	০	০	০	০	০	০	০	০	০
১৩৩	উপজেলা মহিলা বিষয়ক কর্মকর্তার কার্যালয়, সখিপুর, টাঙ্গাইল	০	০	০	০	০	০	০	০	০
১৩৪	উপজেলা মহিলা বিষয়ক কর্মকর্তার কার্যালয়, মধুপুর, টাঙ্গাইল	০	০	০	০	০	০	০	০	০
১৩৫	উপজেলা মহিলা বিষয়ক কর্মকর্তার কার্যালয়, দেলদুয়ার, টাঙ্গাইল	০	০	০	০	০	০	০	০	০
১৩৬	উপজেলা মহিলা বিষয়ক কর্মকর্তার কার্যালয়, বাসাইল, টাঙ্গাইল	০	০	০	০	০	০	০	০	০
১৩৭	উপজেলা মহিলা বিষয়ক কর্মকর্তার কার্যালয়, শ্রীনগর, মুন্সিগঞ্জ	৩	০	০	০	০	০	০	০	০
১৩৮	উপজেলা মহিলা বিষয়ক কর্মকর্তার কার্যালয়, গজারিয়া, মুন্সিগঞ্জ	৩	০	০	০	০	০	০	০	০
১৩৯	উপজেলা মহিলা বিষয়ক কর্মকর্তার কার্যালয়, সিরাজদিখান, মুন্সিগঞ্জ	২	০	০	০	০	০	০	০	০
১৪০	উপজেলা মহিলা বিষয়ক কর্মকর্তার কার্যালয়, কালীগঞ্জ, গাজীপুর	০	০	০	০	০	০	০	০	০
১৪১	উপজেলা মহিলা বিষয়ক কর্মকর্তার কার্যালয়, আড়াইহাজার, নারায়ণগঞ্জ	৯	০	০	০	০	০	০	০	০
১৪২	উপজেলা মহিলা বিষয়ক কর্মকর্তার কার্যালয়, রুপগঞ্জ, নারায়ণগঞ্জ	৯	০	০	০	০	০	০	০	০
১৪৩	উপজেলা মহিলা বিষয়ক কর্মকর্তার কার্যালয়, মির্জাপুর, টাঙ্গাইল	০	০	০	০	০	০	০	০	০
১৪৪	উপজেলা মহিলা বিষয়ক কর্মকর্তার কার্যালয়, ধনবাড়ী, টাঙ্গাইল	০	০	০	০	০	০	০	০	০

১৪৫	উপজেলা মহিলা বিষয়ক কর্মকর্তার কার্যালয়, জলঢাকা, নীলফামারী	০	০	০	০	০	০	০	০	০
১৪৬	উপজেলা মহিলা বিষয়ক কর্মকর্তার কার্যালয়, সৈয়দপুর, নীলফামারী	৮	০	০	০	০	০	০	০	০
১৪৭	উপজেলা মহিলা বিষয়ক কর্মকর্তার কার্যালয়, ডুঙ্গাপুর, টাঙ্গাইল	০	০	০	০	০	০	০	০	০
১৪৮	উপজেলা মহিলা বিষয়ক কর্মকর্তার কার্যালয়, কালিহাতি, টাঙ্গাইল	০	০	০	০	০	০	০	০	০
১৪৯	উপজেলা মহিলা বিষয়ক কর্মকর্তার কার্যালয়, নাগরপুর, টাঙ্গাইল	০	০	০	০	০	০	০	০	০
১৫০	উপজেলা মহিলা বিষয়ক কর্মকর্তার কার্যালয়, সোনারগাঁও, নারায়ণগঞ্জ	৯	০	০	০	০	০	০	০	০
১৫১	উপজেলা মহিলা বিষয়ক কর্মকর্তার কার্যালয়, বন্দর, নারায়ণগঞ্জ	৮	০	০	০	০	০	০	০	০
১৫২	উপজেলা মহিলা বিষয়ক কর্মকর্তার কার্যালয়, কালিয়াকৈর, গাজীপুর	০	০	০	০	০	০	০	০	০
১৫৩	উপজেলা মহিলা বিষয়ক কর্মকর্তার কার্যালয়, লৌহজং মুন্সিগঞ্জ	৩	০	০	০	০	০	০	০	০
১৫৪	উপজেলা মহিলা বিষয়ক কর্মকর্তার কার্যালয়, টঙ্গীবাড়ী, মুন্সিগঞ্জ	৩	০	০	০	০	০	০	০	০
১৫৫	উপজেলা মহিলা বিষয়ক কর্মকর্তার কার্যালয়, বালিয়াকান্দি, রাজবাড়ী	১৬	০	০	০	০	০	০	০	০
১৫৬	উপজেলা মহিলা বিষয়ক কর্মকর্তার কার্যালয়, গোয়ালন্দ, রাজবাড়ী	১২	০	০	০	০	০	০	০	০
১৫৭	উপজেলা মহিলা বিষয়ক কর্মকর্তার কার্যালয়, কাশিয়ানী, গোপালগঞ্জ	১	০	০	০	০	০	০	০	০
১৫৮	উপজেলা মহিলা বিষয়ক কর্মকর্তার কার্যালয়, টুঙ্গিপাড়া, গোপালগঞ্জ	২	০	০	০	০	০	০	০	০
১৫৯	উপজেলা মহিলা বিষয়ক কর্মকর্তার কার্যালয়, ধামরাই, ঢাকা	১	০	০	০	০	০	০	০	০
১৬০	উপজেলা মহিলা বিষয়ক কর্মকর্তার কার্যালয়, দোহার, ঢাকা	১	০	০	০	০	০	০	০	০
১৬১	উপজেলা মহিলা বিষয়ক কর্মকর্তার কার্যালয়, কটিয়াদী, কিশোরগঞ্জ	১	০	০	০	০	০	০	০	০
১৬২	উপজেলা মহিলা বিষয়ক কর্মকর্তার কার্যালয়, হোসেনপুর, কিশোরগঞ্জ	২	০	০	০	০	০	০	০	০
১৬৩	উপজেলা মহিলা বিষয়ক কর্মকর্তার কার্যালয়, অষ্টগ্রাম, কিশোরগঞ্জ	১	০	০	০	০	০	০	০	০
১৬৪	উপজেলা মহিলা বিষয়ক কর্মকর্তার কার্যালয়, কুলিয়ারচর, কিশোরগঞ্জ	১	০	০	০	০	০	০	০	০
১৬৫	উপজেলা মহিলা বিষয়ক কর্মকর্তার কার্যালয়, পাকুন্দিয়া, কিশোরগঞ্জ	০	০	০	০	০	০	০	০	০

১৬৬	উপজেলা মহিলা বিষয়ক কর্মকর্তার কার্যালয়, সাভার, ঢাকা	১	০	০	০	০	০	০	০	০
১৬৭	উপজেলা মহিলা বিষয়ক কর্মকর্তার কার্যালয়, কেরানীগঞ্জ, ঢাকা	১	০	০	০	০	০	০	০	০
১৬৮	উপজেলা মহিলা বিষয়ক কর্মকর্তার কার্যালয়, নড়িয়া, শরীয়তপুর	৭	০	০	০	০	০	০	০	০
১৬৯	উপজেলা মহিলা বিষয়ক কর্মকর্তার কার্যালয়, মুকসুদপুর, গোপালগঞ্জ	০	০	০	০	০	০	০	০	০
১৭০	উপজেলা মহিলা বিষয়ক কর্মকর্তার কার্যালয়, কোটালীপাড়া, গোপালগঞ্জ	১	০	০	০	০	০	০	০	০
১৭১	উপজেলা মহিলা বিষয়ক কর্মকর্তার কার্যালয়, ভৈরব, কিশোরগঞ্জ	১	০	০	০	০	০	০	০	০
১৭২	উপজেলা মহিলা বিষয়ক কর্মকর্তার কার্যালয়, তাড়াইল, কিশোরগঞ্জ	১	০	০	০	০	০	০	০	০
১৭৩	উপজেলা মহিলা বিষয়ক কর্মকর্তার কার্যালয়, ঘিওর, মানিকগঞ্জ	২০	০	০	০	০	০	০	০	০
১৭৪	উপজেলা মহিলা বিষয়ক কর্মকর্তার কার্যালয়, সাটুরিয়া, মানিকগঞ্জ	১৯	০	০	০	০	০	০	০	০
১৭৫	উপজেলা মহিলা বিষয়ক কর্মকর্তার কার্যালয়, শিবালয়, মানিকগঞ্জ	২০	০	০	০	০	০	০	০	০
১৭৬	উপজেলা মহিলা বিষয়ক কর্মকর্তার কার্যালয়, দৌলতপুর, মানিকগঞ্জ	২০	০	০	০	০	০	০	০	০
১৭৭	উপজেলা মহিলা বিষয়ক কর্মকর্তার কার্যালয়, ডামুড়া, শরীয়তপুর	৪	০	০	০	০	০	০	০	০
১৭৮	উপজেলা মহিলা বিষয়ক কর্মকর্তার কার্যালয়, হরিরামপুর, মানিকগঞ্জ	১৯	০	০	০	০	০	০	০	০
১৭৯	উপজেলা মহিলা বিষয়ক কর্মকর্তার কার্যালয়, নিকলী, কিশোরগঞ্জ	১	০	০	০	০	০	০	০	০
১৮০	উপজেলা মহিলা বিষয়ক কর্মকর্তার কার্যালয়, করিমগঞ্জ, কিশোরগঞ্জ	১	০	০	০	০	০	০	০	০
১৮১	উপজেলা মহিলা বিষয়ক কর্মকর্তার কার্যালয়, বাজিতপুর, কিশোরগঞ্জ	০	০	০	০	০	০	০	০	০
১৮২	উপজেলা মহিলা বিষয়ক কর্মকর্তার কার্যালয়, নবাবগঞ্জ, ঢাকা	১	০	০	০	০	০	০	০	০
১৮৩	উপজেলা মহিলা বিষয়ক কর্মকর্তার কার্যালয়, বাঘা, রাজশাহী	৩	০	০	০	০	০	০	০	০
১৮৪	উপজেলা মহিলা বিষয়ক কর্মকর্তার কার্যালয়, তানোর, রাজশাহী	৩	০	০	০	০	০	০	০	০
১৮৫	উপজেলা মহিলা বিষয়ক কর্মকর্তার কার্যালয়, বাগমারা, রাজশাহী	৩	০	০	০	০	০	০	০	০
১৮৬	উপজেলা মহিলা বিষয়ক কর্মকর্তার কার্যালয়, ঈশ্বরদী, পাবনা	০	০	০	০	০	০	০	০	০

১৮৭	উপজেলা মহিলা বিষয়ক কর্মকর্তার কার্যালয়, বেড়া, পাবনা	১	০	০	০	০	০	০	০	০
১৮৮	উপজেলা মহিলা বিষয়ক কর্মকর্তার কার্যালয়, আটঘরিয়া, পাবনা	১	০	০	০	০	০	০	০	০
১৮৯	উপজেলা মহিলা বিষয়ক কর্মকর্তার কার্যালয়, ফরিদপুর, পাবনা	০	০	০	০	০	০	০	০	০
১৯০	উপজেলা মহিলা বিষয়ক কর্মকর্তার কার্যালয়, শরণখোলা, বাগেরহাট	১	০	০	০	০	০	০	০	০
১৯১	উপজেলা মহিলা বিষয়ক কর্মকর্তার কার্যালয়, চিতলমারী, বাগেরহাট	১	০	০	০	০	০	০	০	০
১৯২	উপজেলা মহিলা বিষয়ক কর্মকর্তার কার্যালয়, কচুয়া, বাগেরহাট	০	০	০	০	০	০	০	০	০
১৯৩	উপজেলা মহিলা বিষয়ক কর্মকর্তার কার্যালয়, সুজানগর, পাবনা	০	০	০	০	০	০	০	০	০
১৯৪	উপজেলা মহিলা বিষয়ক কর্মকর্তার কার্যালয়, চাটমোহর, পাবনা	০	০	০	০	০	০	০	০	০
১৯৫	উপজেলা মহিলা বিষয়ক কর্মকর্তার কার্যালয়, ভাঙ্গুড়া, পাবনা	০	০	০	০	০	০	০	০	০
১৯৬	উপজেলা মহিলা বিষয়ক কর্মকর্তার কার্যালয়, পবা, রাজশাহী	২	০	০	০	০	০	০	০	০
১৯৭	উপজেলা মহিলা বিষয়ক কর্মকর্তার কার্যালয়, পুঠিয়া, রাজশাহী	২	০	০	০	০	০	০	০	০
১৯৮	উপজেলা মহিলা বিষয়ক কর্মকর্তার কার্যালয়, চারঘাট, রাজশাহী	৩	০	০	০	০	০	০	০	০
১৯৯	উপজেলা মহিলা বিষয়ক কর্মকর্তার কার্যালয়, গোদাগাড়ী, রাজশাহী	২	০	০	০	০	০	০	০	০
২০০	উপজেলা মহিলা বিষয়ক কর্মকর্তার কার্যালয়, রানীনগর, নওগাঁ	২	০	০	০	০	০	০	০	০
২০১	উপজেলা মহিলা বিষয়ক কর্মকর্তার কার্যালয়, বদলগাছি, নওগাঁ	৪	০	০	০	০	০	০	০	০
২০২	উপজেলা মহিলা বিষয়ক কর্মকর্তার কার্যালয়, মহাদেবপুর, নওগাঁ	৩	০	০	০	০	০	০	০	০
২০৩	উপজেলা মহিলা বিষয়ক কর্মকর্তার কার্যালয়, পল্লীতলা, নওগাঁ	৬	০	০	০	০	০	০	০	০
২০৪	উপজেলা মহিলা বিষয়ক কর্মকর্তার কার্যালয়, মান্দা, নওগাঁ	৩	০	০	০	০	০	০	০	০
২০৫	উপজেলা মহিলা বিষয়ক কর্মকর্তার কার্যালয়, পোরশা, নওগাঁ	৫	০	০	০	০	০	০	০	০
২০৬	উপজেলা মহিলা বিষয়ক কর্মকর্তার কার্যালয়, সুন্দরগঞ্জ, গাইবান্দা	০	০	০	০	০	০	০	০	০
২০৭	উপজেলা মহিলা বিষয়ক কর্মকর্তার কার্যালয়, কাউনিয়া, রংপুর	১	০	০	০	০	০	০	০	০

২০৮	উপজেলা মহিলা বিষয়ক কর্মকর্তার কার্যালয়, মিঠাপুকুর, রংপুর	১	০	০	০	০	০	০	০	০
২০৯	উপজেলা মহিলা বিষয়ক কর্মকর্তার কার্যালয়, পীরগঞ্জ, রংপুর	১	০	০	০	০	০	০	০	০
২১০	উপজেলা মহিলা বিষয়ক কর্মকর্তার কার্যালয়, আত্রাই, নওগা	২	০	০	০	০	০	০	০	০
২১১	উপজেলা মহিলা বিষয়ক কর্মকর্তার কার্যালয়, সাপাহার, নওগা	৩	০	০	০	০	০	০	০	০
২১২	উপজেলা মহিলা বিষয়ক কর্মকর্তার কার্যালয়, তারাগঞ্জ, রংপুর	১	০	০	০	০	০	০	০	০
২১৩	উপজেলা মহিলা বিষয়ক কর্মকর্তার কার্যালয়, বদরগঞ্জ, রংপুর	২	০	০	০	০	০	০	০	০
২১৪	উপজেলা মহিলা বিষয়ক কর্মকর্তার কার্যালয়, পীরগাছা, রংপুর	১	০	০	০	০	০	০	০	০
২১৫	উপজেলা মহিলা বিষয়ক কর্মকর্তার কার্যালয়, নিয়ামতপুর, নওগাঁ	৮	১৯	০	০	০	০	০	০	০